# LA PRENSA

Año XXXVII — Núm. 13.073 — BUENOS AIRES, DOMINGO 17 DE JUNIO DE 1906 — Dirección y Administración: Avenida de Mayo 567 al 575


## EDICION DE 16 PAGINAS

### RESTANTE DE "LA PRENSA"

En la administración de este diario existen las siguientes carias, que serán entregadas á los interesados, previo justificativo, de 9 á 10 y de 2 á 4 tarde:

Ramiro Rodríguez, Lorenzo Aragüez, Enrique Bartolozzi, señora Albentosa, Josús J. Medina, [illegible], señora Gastambide de Fiodini, señ Dubinsson, Reyno Lescano, Pedro Navarro, Felipe M. French, Elvira Vaugo, José Muñoz, M. Aupi y Costa), J. Pollark, A. F. García, Juan F. Lao Emilio Flores, Á. Fernández García, María Díaz, Ghaldina V. de Dumas, María Pedrolo, Carolina de Valle, Pedro Carvajal Ríos, José Barraloi, Luisa Matiello, Miguel Jornaro [illegible], H. Storni, F. Caro, M. Concino, T. S. Ceballos, S. M. Hidanza, Marcelina Romero, Antonio F. [illegible], Angel F. Casanovas, Joao de la Rosa, Arturo Ichnes, E. Ceballos, José Lages, Regina Blanco, S.P. Medina, María T. Herrera, Gumersindo Martínez, señora Pheal, Angela Marquesano Á. Vicane, Alfonso Fuentes, Coronel Gramajo, Rosa Keanes, Cayetano Benolfre, Constancia González, T. Barambani, Ricardo V. Guevara, Jan expedición Chaco, José Lago, Sylla M., Juana Rea y Pl, E. Méndez Faral, E. Cartier, [illegible] Tomás Sajida, Paula Cuadrado, Mme. Gunod, Sylla M., Eulalia Sangler, Via Escena, Exploración envíanse por el Jefe Comisario mientras tanto, F. Izquierdo, José Rosetti, Gabriela Garmendia, Abe Doudic. Ex Gral. Adolfo Olivo, Santiago Rivas, [illegible] Juan, José Ducter, Teodoro Bertias, Angela Giaidini, Dr. J. Montaño, Manuel Reus, Julio [illegible], Enrique Proverbio, R. Talero, María E. Rubio, J. Pomilla, M. Sala García, señora Gastambida, Joaquín M. Iñeguez, Genara de L. Canaleja, Andrés Baiza, Juan Lozn, J. Alonso Vucita, Luisa Serrano de Fraquiul, Mariatani Curell, Josefa Z. Gorostidi, Clodomiro Rodríguez, María Escheverry, Lina Shaw, Pedro Ibáñez, Lorenzo Casas, Ricardo Molo, J. R. Quintas Mone, Dumont, Mme. M. Noel, Joaquín Correira, Julio Onsari (telegrama), M. Camarillo, Federico Pereyra, Josefa Arrúnegui, D. A. Marilo Castro, Carlos D. Pinto, María G., Francisco Pallejá Benmarca.

### DIVERSIONES PUBLICAS

ÓPERA—Empresa: Nardi y Bonetti. Temporada de 1906.—Gran compañía lírica italiana. Maestro concertador y director de orquesta, Arturo Toscanini.—Junio 17.—16a. función de abono. Se representará la ópera en 3 actos del maestro Wagner: *La Walkyria*. A las 8.30.

PODEDOR ARGENTINO — Temporada de gran compañía lírica italiana. Tour de Rasoce Iracelo. Maestro concertador y director de orquesta, Cav. Arnaldo Conti.—Junio 17—16a. función de abono. Cuarto domingo de gala con Barbero de Sevilla. A pedido general: *La Boheme*. Precios con entrada $ 8.

COLISEO—Temporada de 1906—Compañía dramática española del Teatro Español de Madrid, dirigida por los ilustres artistas María Guerrero y Fernando Díaz de Mendoza. — Junio 17.—Tarde: 4a. matinée de abono.—*María Rosa*. Noche: 12. función de abono á dividendo. *El dragón de fuego*.

SOLÍS—Gran compañía ecuestre de variedades, alternadas y variedades. Dirigida por Humberto Guillaume (Antonet).—Junio 17.—Tarde á las 2.30: Gran matinée especial para el cuando infantil con regarto de bombones y una gran gracia para los niños.—*La reina del Mercado*.—Noche: á las 8.30: Gran función extraordinaria.—*La Perla de Sevilla*. Debut del célebre transformista, Leopoldo Frégoli.

CIRCO ARGENTINO—PLAZA CORRIENTES. Empresa Frank Brown.—Gran compañía ecuestre de variedades. Función todas las noches.—Junio 17.—Tarde á las 2.30: Matinée en la que Frank Brown repartirá chocolates y caramelos á los antiguitos.—Noche á las 8.30: Variado programa en el que tomarán parte todos los artistas. Platea con entrada $ 1.

VARIEDADES — Compañía española cómico-dramática. Maestro director y concertador, Carlos Arniches.—Junio 17—Tarde á las 2.30: *Sorpresas del automóvil*. Platea con entrada $ 1.—Noche á las 8.30: *Sin comerlo ni beberlo*.—*Sorpresas del automóvil*.

ODEON—Compañía dramática española dirigida por el primer actor Sr. José Tellez. Primer barítono.—Junio 17—Tarde á las 2.30: *Libertad*.—Noche: *La Carvajala*. Platea con entrada $ 1.

MARCONI—Gran compañía cómico-lírica española dirigida por el primer actor señor José Pamada. Maestro director y concertador, Carlos Arniches.—Junio 17—Tarde á las 2.30: *La Gaviota, Libertad, El maldito dinero*.—Noche: á las 8.30: *Brevicha, El maldito dinero, La Gaviota, El maldito dinero*.

MARCONI—Gran compañía cómico-lírica española, dirigida por los primeros actores señores Pérez Sanjuan y Carlos Salinas.—Junio 17.—Tarde á las 2.30: *La Gran Vía Cerrada, Nacional, Dos Cenarios de Café*.—Noche á las 8: *El Vendedor de Pajaros, Carbonera nacional, San Juan de Luz, La Gran Vía*.

APOLO—Compañía cómico dramática Serrador-Martínez.—Junio 17.—Tarde: *Un hilo á la pata*.—Noche: *Louis*. Platea con entrada $ 1.50.

CASINO—Gran compañía cómico-lírica española, dirigida por el apreciado tenor Rogelio Juárez. Maestro concertador y director de orquesta, señor José Rivarés.—Junio 17.—Tarde: *Gusto tres gusto, El Moscón, Los hijos del Zebedeo*, Cinematógrafo Lepage.—Noche: *La boda del Cojo, El Moscón, Los hijos del Zebedeo, María Luisa*.

COLISEO—Empresa: Giovanetti. — Compañía lírica dramática nacional, bajo la dirección del primer actor, señor José J. Podestá.—Junio 17.—Tarde: á las 2.30: *La Cigala, Las tronchuras de la criolla, Música Criolla*. Platea con entrada $ 1.—Noche: *Nopo para cuatro, Pichuco y Barcagalla, Música Criolla, Las Vicuñas*. Platea con entrada $ 1.50.

PARQUE NACIONAL—Corrientes entre Artes y Pueyrredón.—Compañía dramática nacional de don Jerónimo Podestá.—Junio 17.—Tarde á las 2.30: *Perico Nacional—Bajo la Garra*.—Noche á las 8.30: *Los Hambrientos, Bajo la Garra*. Platea con entrada $ 1.50.

SALÓN PRINCE GEORGES HALL, CALLE Florida 125.—El lunes 18 del corriente, á las 8.30 p. m., gran concierto dado por la insigne pianista brasileña, la niña Magdalena Tagliaferro, de 11 años de edad. Localidades en venta en las casas de música.

PARQUE PATRICIOS—Matheu entre Chiy y Cochabamba.—Junio 17—Tarde á las 2.30: Matinée especial para las familias con gran de juguetes para los niños y reparto de chocolates. Entrada general $ 1.—Noche á las 8.30: Espléndido programa por toda la nueva compañía.

PARQUE TEATRO—Empresa Bordé y Blanco.—Junio 17—Tarde á las 2.30: *Buenos Aires á vista*. Entrada con asiento 1 $.—Noche á las 8.30: *Coquette*. Entrada general 1 $.

CIRCO ANSELMI.—Gran compañía ecuestre y de acrobacias nacionales.—Junio 17—Tarde: *El Matón*. *Los tahonas de Carumalá ó sea Los embaidores de Buenos*.—Noche: *Juan Cuello*.

TEATRO SUD AMERICANO — Lima 1363 al 67.—Empresa y dirección José S. Ferrada.—Junio 17—Tarde: *Julián Jiménez*.—Noche: Variado programa.—*Jesús Nazareno*.

SALÓN NACIONAL (Cinema Higiénico).—Maipú 470.—Junio 17.—Perdida en la nieve. Una noche espantosa. Procesión en Nico, Testamento, cocheros y otras.

SALÓN DEL SUD. — Perón 1360. — Junio 17.—Tarde á las 2.30: Matinée.—Noche á las 8.30: El gato negro. En el país del carbón. El niño robado. Las delicias del dibujante, escenas y otras. Precios: Matinée 0.50. Noche 0.80.

### VENTAS VARIAS

A $ 8 SOMBREROS DE señora MODELOS de París, Santa 149. v24

A LAS FAMILIAS. EL MEJOR CAFE TOSTADO se vende, Victoria 530. v20

A HOMBRAS EN BUEN ESTADO SE VENden, Santiago del Estero 1080.

A 3.90, 4.50, 5 y 5 $ LOS MAS RICOS Vitos moorí, Humberto I, 1490, fábrica. v17

A 18, 20, 25 $ PALETOTS IMPERIO RICAmente bordados, Humberto 1490, fábrica. v17

A $ 25, RICOS VESTIDOS ESTILO SASTRE $ 35 de levita, Humberto 1490, fábrica. v20

ALTOS PUERTAS, VENTANAS, MADERAS sin barato, Tortigas, Pueyrredón 1359. v20

A 15, 20 Y 25 $ PALETOS IMPERIO RICAmente bordados, Cevallos 1070, fábrica. v19

A 30 $ TRAJES DE CHAQUETA BORDADOS á 40 de levita, Cevallos 1070, fábrica. v19

LA FABRICA DE PUERTAS, ASERRADERO eléctrico, Garay 1209, hay en venta, sin competencia puertas, ventanas, etc. v18

A SEÑORAS: POR 15, 20, 25, 30, 35 y 40 $, tengo los más ricos paletós bordados imperio, Humberto I 1490, fábrica. v17

A 5, 8, 9, 12 Y 15 $ RICOS VESTIDITOS para niñas, bordados, Humberto I 1490, fábrica. v17

ARMAZONES, MOSTRADORES É INSTALAciones de negocios y farmacias, barato, Corrientes 1535. v18

A $0.20 EL METRO BURLETE PARA PREservarse del frío.—Baratti Hnos., Cangallo 650. v30

COMPRAR PUERTAS, VENTANAS, REjas, zinc, portland, cal, postes, alambres, calle Pueyrredón 413. v20

A PLAZOS CON SOLO 5 $ SE HACEN TRAjes elegantes, de medida, de los mejores casimires, ya usan no tiene corredores. Cuyo 1714. v24

A PAGAR POR CUOTAS MENSUALES SE entregan elegantes trajes y sobretodos sobre medida, sastrería Los dos mundos, Lorea 418. v20

ARITMETICA, APARECIO LA SEGUNDA edición del Nuevo Tratado de aritmética, por el contador público Wilson-Bas; en venta, Casaui y Cía., Alsina 500.

ATENCION! CON SOLO 5 $ ENTREGAMOS un elegante traje sobre medida, amortizando el resto en cuotas mensuales, dirigirse, Lima 487. v19

ALTOS! PUERTAS, VENTANAS, MADERAS, rejas, balcones y materiales, todos usados, para constructores, zinc usado y nuevo, ocurrir Areco y Cía., Victoria 2026 al 28. v27

EL ESPECIAL SURTIDO EN JUEGOS DE sociedad: loterías, dominós, ajedrez, damas, carreras de caballos, el ganso, la pelota, todo, ludo real, dados, cubiletes, dedas, volantes, en El Colibrí, Av. de Mayo 941. Surtido en juguetes, bonitos y baratos.

### VENTAS VARIAS

A $ 22 RICOS VESTIDOS ESTILO SASTRE, $ 30 y 35 más ricos, á $ 35, 42, 45 y 50 los más ricos trajes de levitas; Humberto I 1490, fábrica. v17

A 18 $ JUEGOS MESA SEMIPORCELANA decorada, á 36 $, preciosos juegos mesa con floreados y dorados. Las mejores clases cubiertos metal blanco garantido y Christofle. Objetos en estuches para regalos, muchas novedades, á $ 3.50, juegos hierro enlozado para aguas servidas en El Colibrí 941, Av. de Mayo. Cubiertos metal blanco.

A COLCHADS ANDRINOPOLI, CALIDAD 6 ns., de una persona, á $ 4.50; camero á 5.50, satín floreado, calidad superior, con algodón blanco, de una persona, á $ 9; camero, á pesos 12; de riquísimo raso de seda, de una persona, á $ 25; camero á $ 35; precios de ocasión; I. Rillo, Cangallo 645, casa de alfombras y tapicería. v14jul

A $ 88 LOS MAS RICOS JUEGOS PORCELAna decorados modernos con 123 piezas lo que vale 125 $, á $ 3.50 bonitos cuadros para comedor que vale 5.50. Surtido muy bonito en muñecas vestidas y desnudas, gran cantidad de artículos modernos para regalos. Artículos rotos quelados, metales plateados once y precios moderados. en El Colibrí Av. Mayo 941.

ALFOMBRAS HECHAS Y POR METRO, TIpos cortados con dibujo á 2.50 el metro, tripes cortados lisos á 1.80, Bruselas rizadas á 2.50, tripes rizados á 1.50, caminos de tripe cortado á 1, alfombras imitación Smirna 2x3 metros á 12, 2.50x3.50 á 18, 3x4 á 24, 3.20x4.20 á 30, 4x5 á 40, alfombritas de costado con flecos á $ 2.50; y 3.50.—I. Rillo, Cangallo 645. v14jul

AVISO A LOS NOVIOS Y A TODOS LOS que necesiten comprar muebles; ocasión excepcional en la mueblería de La Provincia, calle Cangallo 1480, se liquidan una gran cantidad de juegos de dormitorio, comedores, escritorios, juegos de sala y muy lindos cortinados á precios baratísimos; ver para creer, Cangallo 1480. Este mes únicamente, por tener una gran existencia. v16jul

A LA PRECIOSA NOVELA QUE EN FOLLEtín publica este diario: "El Jorobado", por Feval, dos grandes tomos con láminas, 1.50; miles de títulos en novelas económicas y obras varias pídase el catálogo que se envía gratis á todas partes. Casa especial en libros y útiles de colegio, útiles de escritorio, papelería, libros en blanco, gran surtido en postales y libros de pensamientos. Librería Portela de Lambiase, Buenos 360

A 8 $ SUPERIORES ESTUFAS A PETRÓleo, no dan olor, El Sublo solo vale $ 1 y es la mejor estufa á gas; lámparas de todas clases, felpudos y limpiapiés, de fierro especial surtido en artículos para regalos, preciosos juegos de reloj y estufas, rico bronce dorado á $ 295. Batería de cocina del rico colorado Celeste imperial, sin óxidos venenosos, Al Colibrí, Av. de Mayo 941. v30

A LOS REGALOS PARA SAN JUAN Y SAN Pedro y para casamientos el Bazar Londres, Buen Orden y Méjico hay que ir para comprar al detalle á los precios del por mayor, por el vapor "Castilla" se han recibido 50.000 piezas de la más alta novedad en pailanas y bromé, á $ 5.50 reloj en estuche á 1.50 tintero á 2.95, figura de bronce con termómetro, 10.000 objetos en estuches desde $ 3 al más alto precio. Ver siempre los precios fijados en las ocho grandes vidrieras de esta casa.—Manuel Vivero, importador.

A LOS NOVIOS HAY QUE REGALARLES objetos del Bazar Paris, que es la casa de moda y la más surtida de novedades, á precios de casa introductora. No compren en otra parte sin antes ver las ocho grandes vidrieras del Bazar Paris, á 15.50 el par de lindísimas estatuas grandes en estuche, á 18 espléndido reloj Aguila en estuche, á 12 $ precioso jardinera grande en estuche, á 18 $ juego de escritorio legítimo bronce 9 piezas en estuche, juegos de lavatorio de 8 piezas grandes en porcelana esmaltada en 120 $.—Al Bazar Paris, Victoria y Chacabuco. v19

BURLETE PARA TAPAR HENDIJAS DE puerta, indispensable para combatir el frío gran surtido de colores .Baratti Hnos., Cangallo 650. v30

BAZAR EUROPEO, CALLAO 410, JOSE A Méndez, pidan catálogos, recibo de Europa novedades en genero á precios equitativos, juegos de mesa con repuesto selectas fantasías, juguetes, menaje enlozado para cocina lo mejor del mundo. v10jllo

COCINA PARA RESTAURANT, MUY POCO uso, véndese, Rivadavia 904, café.

CUBAS A 2 GALONES USADOS, DE UN galón de 10x10 vendo, Catamarca y Constitución.

CALORÍFEROS A KEROSENE, BELGAS, alemanes y norte-americanos á 12, 15, 20, 25, 30 y 40 $, precio fijo. Alsina 527. v18

CALDERERIA DE COBRE, SE HACEN alambiques y tarbos doble fondo. Maipú 358, Borelli y Pezzoni.

CORTINADOS, DOSELES, COLCHAS Y ROpas, casa recomendada por el gusto y esmero, A la Ciudad de Esmirna, Montevideo 323, precios módicos. v17

CORTINADOS, DOSELES, STORES, CORTInados de felpa bordados con bandeaux, de 4 metros de largo á 40 $, juegos de sala tapizados en riquísimo lampás á 150 $. Gran surtido en géneros, ántes, lampases, lampar, terciopelo, flecos.—I. Rillo, Cangallo 645, casa de alfombras. v14jul

CASA HOTEL EN LOS PUEBLOS DEL CAMpo debiera poner una máquina para hacer hielo. De este modo podría hacer hielo para su uso propio y además para el pueblo entero. Es un negocio que defiende lecherías, ganaderías. Dirigirse antes á Tuddenham y Earnshaw, 655 Moreno 857, Buenos Aires.

CARBON DE leña FUERTE DE QUEBRAcho blanco y colorado, se vende en el corralón "El Uruguay", á 60 $ los 1.000 kilos; los 1.000 kilos de Cardiff 25 $; los 1.000 kilos de fragua 23 $; los 1.000 kg. de Coke 30 $; los 1.000 kg. de Coke inglés 32 $; los 1.000 de carbonilla de carbón de leña fuerte 54 $; los 1.000 kg. de artificial $ 58.00; los 1.000 de tierra 20 $; los 1.000 de tierra de carbón de leña fuerte 10 pesos; los 1.000 kg. de leña fuerte para cocina 28 $; los 1.000 kg. de leña en trozos para panaderos 28 $; el carro de carbón de leña especial $ 17.50 $; el carro de 25 $; las 400 astillas de leña espinillo $ 9.50; las 400 astillas de leña sauce $ 6; la bolsa de carbón fuerte $ 0.70; y la de carbonilla $ 0.60. Ventas al mayor y menor. Se remite á cualquier punto de la República. Es la casa que más barato vende, porque recibe de las casas más importantes de la campaña. Escritorio, Victoria 2072. U. Telefónica núm. 307, Once.

DINAMO SE VENDE, 55V. 40A. 3H.P. Almagro 576.

DICCIONARIO ENCICLOPEDICO DE LA lengua castellana, última edición, encuadernado en tela y letra de oro, contiene 1082 páginas, por sólo dos pesos, se remite, enviando el importe, B. Mitre 1353, Librería Palumbo. v23

EN LA CALLE USPALLATA 45 SE VENden escombros para cantrapistas.

ESCRITORIOS NORTEAMERICANOS RECién importados, varios modelos, se venden, precios módicos, The Barbicane Co., Corrientes 354.

FUNDAS ESPECIALES, BLANCAS Y COLOR 14 $, piano 5, regalo atril, pedir muestras, Sta. Fe 2874, U. T. 1293, Juncal, S. Santos.

FUNDAS A 14 $, PIANO 5, NO ENCARGAR antes de ver estas telas, muestras por correo. S. Fe 2874, U. T. 1293, Juncal, S. Santos.

FUNDAS RICAS REGALO TABURETE AL que compre juego de 14 $, pedir muestras por correo, J. Giudici, S. Fe 1590, U. T. 1171, Juncal

FUNDAS PARA JUEGOS SALA, TELAS ESpeciales, 14 $, piano 5; pedir muestras por correo, J. Giudici, S. Fe 1590, U. T. 1171, Juncal

FUNDAS PARA MUEBLES, ANTES DE ENcargarlas pedir muestras y precios, Santa Fe 2025, J. Despaz, U. T. 1703, Juncal.

FUNDAS PARA JUEGOS DE SALA 14 $, para pianos 5, regalo taburete, ricas telas, San Juan 2002, U. T. 412, Buen Orden, C. Luna.

FUNDAS PARA JUEGOS DE SALA 15 $, para pianos 6, avisar por correo, Santa Fe 2025, se va á domicilio, trabajo esmerado, J. Despaz, U. T. 1703, Juncal.

HOY A LAS 2 P. M. REMATE DE MUEbles ingleses, dormitorios, comedor, sala, etc., Cabildo 750.

JARDIN, ELEGANCIA, LIBERTAD 1859 (3 de Esquinas, de Ambrosio Dragella, vende plantas frutales, florestales y de adorno, se hacen ramos y coronas á precio muy reducido. v12jllo

LA INGLATERRA PERU 170, ALFOMBRAS, cortinados y muebles, 500 dibujos en alfombras Bruselas, elegantes gustos para formar carpetas desde $ 2.60 el metro, 700 dibujos cuadrados de pura lana desde $ 1.60 el metro, 1.000 alfombritas de lana para delante de cama de 0.70 x 1.40 á $ 5.50; las mismas de algodón merecedado, á $ 3.50. La salió el nuevo gran catálogo, se manda gratis. v30

LUZ, LUZ, LUZ, LA MEJOR LUZ Y MAS barata es la de acetileno, pero hay que tener buenos aparatos para producirla y especialmente para lavar el gas, secarlo y purificarlo. Dentro de pocos días aparecerá el nuevo aparato "Depolaire" y el "Moderno" será completamente que si usted necesita uno espere unos días; precio económico de consumo y mejor luz, esperar el "Depolaire".

MAQUINA CORTAR SUELA SE VENDE: Flores, 561.

MOTOR BAXTER DE 10 CABALLOS CON caldera de 15 se vende, San Juan 1237. v19

MAQUINAS DE COSER DE TODAS CLASES pagando 2 $ por semana, Corrientes 2080. v18

MUEBLES INGLESES HOY SE REMATAN, Cabildo 750, á las 2 p. m., comedor, dormitorios, sala, etc.

MUEBLES A $ 155 Y 175 JUEGOS DORMItorio roble [illegible], mármol rosa, lunas biseladas, embalaje gratis, Belgrano 1126[illegible]

MUEBLES VENDEMOS Á PLAZOS, EN condiciones ventajosas y liberales, Baratti hermanos, Cangallo 650. v30

MUEBLES—GRATIS PARA EL INTERIOR remitimos nuestro catálogo ilustrado, Baratti Hnos., Cangallo 650. v30

MUEBLES! POR MAYOR Y MENOR Á PREcios de fábrica, catálogos gratis.—León Brujis y Cía., Rivadavia 2276. v30

MOTORES BAXTER DE 2, 4 Y 6 CABALLOS motores fijos de 2, 3, 4, y 8 caballos, calderas de toda fuerza, se venden, Alberti 1077. v18

MOTOR LOCOMOVIL, 10 CABALLOS, RUEda, estado nuevo y una sierra, de 90 centímetros, se vende, Cangallo 854, escritorio 14. v19

MOTOR ELECTRICO TRIFASICO 20 CAballos se compra B. Mitre 1901 ó se cambia por otro de 10 caballos de la misma corriente. v18

POLVO DE LADRILLO, MAQUINA A MALAcate se compra, Avenida de Mayo 580, 4o. piso, escritorio 9. v10

SE DESEA COMPRAR UNAS CALESITAS nuevas ó en buen uso, dirigirse á F. Argus, Labonlaye. v17

### COMPRA Y VENTA DE PROPIEDADES

ARTES ALTURA ARROYO VENDO TERRE no 10x30 varas, sólo contesto mejor oferta, Suipacha 1378. v10

APROVECHAR HOY DE COMPRAR LA CAsa con 7 habitaciones que vendo por 11000 pesos, Alvarado 1367.

A UNA CUADRA DEL BULEVAR CASEROS y Entre Ríos vendo varias casas de 7 á 18.000 $ para renta, sin corredor, tratar Autofagasta 170, frente comisaría 27, Filippi. v17

A CUATRO CUADRAS DEL BULEVAR CÓrrientes y de la chacarita, calle de los Angeles entre Asia y Africa, terreno de 20x35 varas, se vende, tratar San Martín 142.—Modesto Collet.

AVENIDAS RIVADAVIA Y BELGRANO, A un paso de ella están situadas las dos esquinas y el lote contiguo que en la calle Moreno y Lange, constará Julio M. Pestaña, hoy á las 3 p. m. Ver sección remates.

ATENCION—28.000 VARAS EN VILLA DEseado, en dos manzanas y media, calles M. Castro y Nogoyá, para especulación, vendemos barato, urgente. The Barbicane Co., Corrientes 354, de 6 á 7. No atiende por carta. v17

A LOS INTERESADOS POR PROPIEDADES para habitar, para renta ó edificar en venta entre las calles de Belgrano á Arenales, de San Martín al Once, Avenida de Mayo, Pellegrini 1353, tratar con los interesados de 2 á 4 de la tarde á R. Butteo y Cía., Bartolomé Mitre 553. v17

CASA DE 4 Á 5.000 $ SE COMPRA AL CONtado, tratar, Gavilán 180, todo el día.

CASA VENDO, MEJICO 4236, TRATAR EN el mismo.

CASA SE VENDE, LOYOLA 37, Y RIO JAneiro 5 piezas, en 7300 $. v17

CASA VENDO DE ALTOS, 10x62 V8., buena renta. Donde 205. No se admite corredor. v17

CASITA VENDO CON TODAS COMODIDAdes y jardín, en 6.200 $, Pringles 1418. v18

CASA AL SUD, A DOS CUADRAS DE Constitución, con 10x15 varas, 3 piezas, etc., por 27000 $, vendo, Bolívar 171, J. J. Varela.

CASA MODERNA CON 7 PIEZAS, etc., vendo por 11000 $, Alvarado 1367, entre Herrera y Vieytes

CASA COMODA PARA FAMILIA, POR 11000 pesos, vendo hoy, Alvarado 1367, al lado de herrera.

CASA SE VENDE, 3 PIEZAS, GALPON grande, 10x62, ofrecen 85 $ de alquiler, entrada para carros, Serrano 962.

CASA AMUEBLADA CERCA DE PLAZA Constitución vendo, poco capital, tratar, Julio 577. v18

CASA DE 30.000 $, MAS O MENOS, CERCA de Constitución, se compra; por carta á The Barbicane Co., Corrientes 354, de 6 á 7. v17

CASA CHICA 4170, SALA, COMEDOR, ETC., se vende, tratar en la misma de 2 á 4 diariamente. v17

CASITA DE DOS PIEZAS SE VENDE, PAsaje Acha 61, al lado de Garay y 24 de Noviembre. v17

CASA BAJA PARA HABITAR, 9 PIEZAS, Y hasta 40.000 $, directamente el propietario á G. Risso, Florida 337, de 1 á 5. v17

CASA VENDO, CEVALLOS, 10 PIEZAS, $ 28.000, renta segura, alturas San Juan, Corrientes 1908.

CASAS CHICAS Y GRANDES, CERCA NUEvas Tribunales, vendo, 12x25, 15x35 y 11 por 25, Corrientes 1906.

CASAS SOBRE CORRIENTES, VENDO, las mejores para familias, modernas, Corrientes 1906.

CALLE BELGRANO ENTRE SANTIAGO del Estero y San José, pequeña propiedad de 9x17 1/2, se vende por 18.000 m|n. La Ubicadora, Alsina 640.

CASA MODERNA, AL NORTE, DE CERRIto 4 Pueyrredón, de altos y bajos, hasta 120.000 $, compro al contado, Luis Scheines, 25 de Mayo 122. v19

CASA VENDO LA GRAN ESQUINA DE Los Andes y Arenales, hecha á todo costo estilo palacete, con grandes comodidades para grande familia, á plazo.

CASAS VARIAS EN EL BOULEVARD INDEpendencia con aguas corrientes y radio de ciones se venden, tratar Maza 914, sin corredor. v17

CON 10.000 LADRILLOS DE REGALO POR lote, terrenos en Floresta, en 60 mensualidades, vende la Sociedad Fomento Urbano, Avenida de Mayo 695. v20

CASA CON CEDULAS É EN LA CALLE Uspallata á una cuadra de la Av. Montes de Oca, 8 piezas y demás comodidades se liquida por ausentarse su dueño á Europa, tratar, Florida 250, Roque Ferreiro. v17

CHALET ESTILO SUIZO, CANNING AL LAdo de Córdoba, de 30 por 70 ó sean 2.100 varas cuadradas, grandes jardines, etc., con 11.000 cédulas se vende. Desocupado, Bartolomé Mitre 493. v18

CASA SE VENDE, ALBERTI Á LA ALTUra de Garay, compuesta de siete piezas, gas y aguas corrientes, calle adoquinada, cochera grande, gran fondo, recibe plantad y descompuesta, precio 16.000 $, verse con el dueño, Venezuela 802, de 8 á 11 a. m., no se admiten intermediarios.

DESEO COMPRAR CASITA DE 3 Á 4.000 pesos, por carta á F. S., Belgrano 1477.

DOS CASITAS NUEVAS, CASTILLO 2 Thames, á 1 cuadra del eléctrico con sala y 2 piezas, mosaicos, cielos, semiterminadas de 10 por 24., se venden por separado á plazos ó 6.500 $ cada una, B. Mitre 465. v17

DOS MIL QUINIENTAS HECTAREAS DE echo campo en la zona más acreditada para agricultura, vendo, con facilidades de pago, garantido, campo sin una piedrera de desperdicio y el agua á 8 metros, á 2 1/2 leguas de una estación del F. C. P., línea á Italó, informes M. Arroyo, Moreno 2742. v16

ESQUINA SE VENDE SALA DE NEGOCIO, dormitorio, patio de baldosas y demás, San Eduardo 1000, tratar en la misma. v17

EN BELGRANO CASA DE SALA, 3 PIEZAS sistema chorizo, Freyre 2518, al lado de Monroe, se vende pasando 2.00 p. v17

ELECTRICO AL FRENTE Y pequeñas $5 perfiles, tienen los lotes que hoy rematará Julio M. Pestaña, en la esquina Moreno y Lange. Ver sección remates.

### COMPRA Y VENTA DE PROPIEDADES

EN BELGRANO, BOULEVARD MONROE, al lado de Av. Limas, con adoquinado, gas, etc., remataré el domingo á las 2.30. Bune 3 y Risso Patrón y Cía. v17

EN BELGRANO TERRENO ENTRE EDIFIcios 20x50, boulevard Durrego, especial para chalet, media cuadra del eléctrico y dos de Cabildo, vendo 4.5o v. c., tratar Entre Ríos número 1857.

EN BELGRANO, SAAVEDRA Y VILLA DEvoto, terrenos bien ubicados al contado y en mensualidades, se venden desde 5 $ a. mos. Risso Patrón y Cía., Bmé. Mitre 463, ó Cabildo 2020. v17

EN LA PROVINCIA DE MENDOZA, DEPARtamento San Rafael, se desea comprar una ó dos legnas de campo, sobre la costa del río, con preferencia del Río Diamante, con facilidades de pago, ofertas con precio y datos, para reviarlo á Couvan, San Rafael, Mendoza.

HOY, HOY, A LAS 2, 3 y 4 p. m. 3 LOTES de terreno Pringles entre Cangallo y Roca st. Boec $ 8. en 30 mensualidades, y 5 casas Río de Janeiro 1036 y 1034, boec $ 6.000 cada una: Vera 1211, base 4.000 $; Vera 1207, base, $ 6.000; Camargo 2045, base $ 6.500 $, rematará Pedro P. Pagliere; datos y planos Corrientes 4194.

INTERESADOS EN COMPRAR O VENDER casas, consulten á Rodolfo P. Perares, casa V. S. Lobato y Cía, sección compra venta particular, San Martín 48, de 1 á 2. v20

LOTES DE TERRENO EN 30 MENSUALIDAdes, se venden, bulevar Directorio (Florestas), de 10x40, 21 $ por mes. Manuel Lamas, San Martín 76.

POR MENSUALIDADES, 40 LOTES REMAtará Eliseo F. Lescano, el domingo 17, á la 1 p. m., situados en Nueva Pompeya, á un paso del Parque de los Patricios y de la calle Rioja. Terrenos altos y de todas dimensiones, aptos para fábricas, el tranvía expreso La Capital, saldrá de Victoria y Balcarce á las 12 m. Para planos y boletos, Victoria 672 piso 1 y Bolívar 911.

SE VENDE CASITA NUEVA, TRATAR AL vares 1838, Palermo. v17

SE VENDE CASA JUEBE ENTRE SERRANO y Gurruchaga, tratar en la misma. v17

SE VENDE CASA ANCHORENA 028, TRAtar Rioja 1087.

SE VENDE LA PROPIEDAD VICTORIA 2700 esquina Misiones, tratar directamente con el dueño de 10 á 12 a. m. v17

SE VENDE LA PROPIEDAD VICTORIA 2700 esquina Misiones, mide 10 v. por 44, para edificar, de 10 á 11, sin corredor.

SE VENDE TERRENO EN BELGRANO, calle Lomas á cuadra y media de Cabildo, datos Amenábar 2764. v18

SE VENDEN 2 TERRENOS DE 10x33, EN Flores, calle Esperanza entre Tranway y Gaona, cada uno $ 2.000, 1 casa Velazco 741, 10x40, 3 piezas, $ 3.400; otra Cochabamba número 2090, con las instalaciones, $ 25.000. Tratar Treinta y Tres 1097, de 6 á 12 m.

TERRENO CENTRAL VENDESE, PARAGUAY 1 820, sin corredor. v13

TERRENO EN UNO Ó DOS LOTES SE VEnden Córdoba altura Laprida, trato directo, Cazaux 1138.

TERRENO SE VENDE CALLE BELLA VIStta, adoquinado, 10x40, con tranvía al frente Manuel Lamas, San Martín 76.

TERRENO 10x31 varas, ADOQUINADO PAgo, 3 un paso del tranvía, vendo barato, se admiten corredores, Yatay 1087. v26

TERRENO VENDO, 10x52 V. C. A 3 CUAdras de Santa Fé, pasando Darrego, tratar Balcarce 152, de 2 á 3 p. m., A. Baldassi.

TERRENO SE VENDE, RIVADAVIA 6040, 1 de 15x70, más 50 lotes en Hurlingham y 10 lotes en Morón, tratar Chile 1480, de 10 á 1 a. m.

TERRENO 1390 VARAS VENDO Á $ 4 LA vara, incluso 4 buenas piezas en Floresta, á 6 cuadras de la parada del tranvía, al lado de Rivadavia, calle Donizetti 71, tratar Serrano 962.

TODO PADRE DE FAMILIA DEBE PENsar en el porvenir de sus hijos. Con sólo ahorrar mensualmente una modesta suma, que en nada alterarla su presupuesto, puede llegar á adquirir una casa propia y un seguro de vida que ampare á los suyos en horas de desgracia. Pídanse prospectos de las cédulas de Construcción Previsora que ha puesto en circulación la Sociedad Anónima Constructora Nacional, Salpacha 222 y encontrarán en ella la forma de llegar á esos resultados, sin grandes sacrificios. v30

VENDO UN TERRENO EN Bandieri, cerca de los talleres, tratar Construcción 3501. v19

VENTA OCASIONAL—RIVADAVIA 4090, esquina, en 13x47, casa espléndida y desocupada, visitese en cualquier momento, sin cartas ni corredor.

### AVISOS COMERCIALES

AL PUBLICO—EL ABAJO FIRMADO PREviene al público en general y á sus relaciones en particular, que no reconocerá ninguna deuda que contraiga su esposa Buenos Aires Junio 15 de 1906, Ferrari Matusalem. v18

AVISO HABER COMPRADO POR INTERMEdio de los señores Del Campo y Cía. la carnicería ubicada en el 6235 Bulnes, donde espero hacerme acreedor á su parroquia. Bulnes en el término de tres días á contar desde la fecha. Junio 16 de 1906. Vendedor: A. D. Olivo. Comprador: F. del P. Prat y Pont. v18

AVISO AL COMERCIO QUE HE VENDIdo mi negocio de peluquería, Defensa 167, al señor Felipe Sbedico, el hay alguno que tenga que reclamar se presentará en el término de tres días, pasados los cuales, no serán atendidos—Carlota Velasquez. v18

AVISAMOS QUE HEMOS COMPRADO AL señor J. Maimeto Sánchez su cigarrería y juguetería Venezuela 1115, se atienden reclamos hasta el término de tres días á contar desde la fecha, Buenos Aires Junio 17 de 1906. Pedro Colombo é hijo. v19

AVISO AL COMERCIO QUE HE VENDIDO mi negocio de café y fonda ubicado en la calle Victoria 2396, El que tenga algún reclamo contra dicho negocio que se presente en el término de tres días, pasado este término no se atenderán reclamos.—Buenos Aires, Junio 16 de 1906.—Comprador, Inocencio Marina. Vendedor, José Giovanetti.

AVISO AL PUBLICO HABER VENDIDO MI negocio de peluquería sito en la calle 23 de Mayo 787, al señor José Casini; que tenga algún reclamo ó cuenta que pasar se presente en el término de tres días de la fecha, pasado este término no se atenderá ningún reclamo. Vendedor: Gerace José; Comprador: José Casini. v19

AVISO AL COMERCIO QUE CON INTERvención del señor Martín Blasínez, rematador y balancendor público, escritorio calle Bamba 15, no vende el negocio de almacen de comestibles y bebidas sito en la calle Alvarez 2800; los reclamos se atenderán en los tres días. Buenos Aires, Junio 15 de 1906. Vendedor, Emilio Rodríguez.

### AVISOS VARIOS

A 752 DE ARTES ES ADONDE SE MUDO hace un año la Fotografía Parisiense. v18

ATENDIDA PERSONALMENTE POR LOS dueños está fotografía Parisiense, á su único número 752, Artes. v18

ABIERTA LOS DOMINGOS ESTÁ LA FOtografía Parisiense con cam propia de pelucas gratis para señoras, especialidad para novias. Unicamente, Artes 752. v18

A THE HARRICANE Co., EMPRESA VANkee de órdenes, debe Vd. acudir por todo lo que necesite y por todo lo que desee comprar ó vender. Escríbanos y le comunicaremos precios y detalles. Estar en relación con nosotros equivale á vivir en Buenos Aires. Rapidez en los envíos, baratura en los precios, bondad de los artículos, seguridad de encontrarlos, buen embalaje. Operaciones y transacciones rápidas. Se hacen todas clases de operaciones en el interior y exterior; Corrientes 2554, teléfono 701, Avenida y Buen Orden 417, tel. 7, Libertad.

CASAMIENTOS Y FIESTAS—CASA DE adornos y alfas de alquiler, alfombras, arañas, cortinados, espejos, juegos de sala, mesas, grandes, etc., etc., á la Ciudad de Ramírez, Montevideo 328. v20

CONSEJO NACIONAL DE EDUCACION—AVIso para conocimiento de los directores y maestros de las escuelas ó colegios particulares, padres, tutores ó encargados de niños, en edad escolar y á fin de que den cumplimiento á lo establecido en ellos, bajo apercibimiento de lo que hubiere lugar, se trascriben á continuación los Art. 3, 4, 16, 17, 20, 42 (inc. 6) 44 (inc. 8), 70 (inc. 4) y 72 de la Ley de Educación común No. 1420 y los artículos 3, 3 4, 6, 13, 15, 45 y 47 del decreto reglamentario de la misma, que dice así: Art. 3—La obligación escolar comprende á todos los padres, tutores ó encargados de los niños dentro de la edad escolar establecida en el Art. 1o. (6 á 14 años). Art. 4—La obligación escolar puede cumplirse en las escuelas públicas, en las escuelas particulares ó en el hogar de los niños; puede comprobarse por medio de certificados y exámenes, y exigirse su observación por medio de amonestaciones y multas progresivas, sin perjuicio de emplear, en caso extremo, la fuerza pública para conducir los niños á la escuela. Art. 16—El certificado de matrícula será expedido por el Consejo Escolar del Distrito, en el tiempo, lugar y forma que determine el reglamento de las escuelas y presentado por el niño al tiempo de ingresar anualmente en la escuela ó cuando la fuere exigido por la autoridad escolar del Distrito. Art. 17—Los padres, tutores ó encargados de los niños que no cumplieren con el deber de matricularlos anualmente, incurrirán por la primera vez en la pena que establece el art. 44 (inc. 8), aumentándose ésta sucesivamente en caso de reincidencia. Art. 20—La falta inmotivada de un niño á la escuela, constante del registro de asistencia por más de diez días, será comunicada á la persona encargada del niño, para que explique la falta. Si ésta no fuese satisfactoriamente explicada, continuando la falta, el encargado del niño incurrirá en el mínimum de la pena pecuniaria establecida en el art. 43, inc. 8, aumentándose en caso de reincidencia, hasta el máximum. En perjuicio de hacer efectiva la asistencia del niño á la escuela. Art. 42, inc. 6—Castigar la falta de cumplimiento de los padres, tutores ó encargados de los niños y maestros, ó la obligación escolar ó á cualquier otra ley ó reglamento referente á las escuelas del Distrito. De su resolución podrá reclamarse al Consejo Nacional el el término de tres (3) días, y lo que éste decidiere se ejecutará inmediatamente. Art. 44, inc. 8—El importe de las multas que imponga la autoridad escolar en los casos de los artículos 17, 18, 20 y 21, las cuales en ningún caso podrán exceder de 100 $ moneda nacional, ni ser menores de 5 $ de igual moneda por cada falta. Escuelas y Colegios particulares. Art. 70, inc. 4—Observar las disposiciones del artículo 16, acerca de la matrícula escolar. Art. 72—La falta de observancia por parte de los Directores de las escuelas ó colegios particulares, á las prescripciones anteriores, será penada con una multa de 20 á 100 $ moneda nacional, según los casos y las reglas que prudentemente establecerá el reglamento de las escuelas. Del Decreto Reglamentario de la misma. Art. 1ro.—La obligación de asistir á la escuela pública para los alumnos que reciban en ella instrucción, dura 6 años, no pudiendo este tiempo ser aumentado ni disminuido sino en los casos particulares y especiales que el Consejo determine. Esta disposición no comprende á los alumnos de escuelas particulares, ni á aquellos que se eduquen en casa de sus padres ó tutores. Art. 3—Ningún alumno de una escuela pública, si no ha cumplido los 14 años, podrá dejar de asistir á sus cursos antes de haber terminado los programas. Art. 4—Cuando los niños se eduquen en casa de sus padres ó tutores, corresponde á éstos probar el hecho ante las autoridades escolares respectivas. Art. 6—Ningún padre, tutor, patrón, ó director de fábrica ó de cualquier otro establecimiento industrial ó comercial, podrá sustraer de la obligación escolar á los niños que estén bajo su dependencia. Art. 13—La matrícula escolar es obligatoria para todos los niños del municipio de la Capital. Colonias y Territorios Nacionales, y los padres, tutores ó encargados serán multados con arreglo á lo dispuesto en el art. 44, inc. 8 de la ley, si no inscriben á los niños que tengan bajo su autoridad. Art. 15—El certificado de matrícula debe ser exigido en las escuelas públicas, en las particulares y en los domicilios de los niños que reciben allí educación, por los profesores que las dirijan. Art. 45—Ninguna escuela ó colegio podrá admitir alumnos sin la presentación de la matrícula expedida por el Consejo Escolar respectivo del Distrito. Art. 47—Las multas de que habla el artículo 72 de la ley serán impuestas por los Consejos Escolares ó por el Consejo Nacional, según el caso. v25

PARIS FOTOGRAFIA—GRAN CASA DE pelados, Artes 776, de Avit Millas, peinador de la casa Monsalon. Fotografía de moda para señoras y señoritas que deseen tener buen peinado y trabajos fotográficos de última novedad, esmerados como ser platino, carrera, meytalina, marfil, nacar, van coach, mate, que es el mejor panel que se trabaja; precios módicos, Artes 776, casi esquina Córdoba. v18

SE RUEGA Á TODAS LAS PERSONAS QUE tengan deudos en el cementerio de Oeste, sepulcro de Manuel Castillo, procedan á retirarlos en el término de treinta días. Buenos Aires, Junio 4 de 1906. v4j

SE RUEGA Á TODOS LOS QUE TENGAN deudos en el Cementerio del Norte, sepulcro de la sucesión de don Juvencio Arce, procedan á retirarlos en el término de 30 días desde la presente fecha.—Buenos Aires, Mayo 20 de 1906. v19

SOCIEDAD MILITAR DE SOCORROS MUtuos del Ejército y Armada—Se previene á las personas que tengan deudos depositados en los panteones que esta sociedad posee en el cementerio del Norte y que hayan cumplido el término reglamentario de cinco años se sirvan concurrir á la Secretaría de esta sociedad, calle Larrea No. 1032, de 12 á 5 p. m., á fin de fijar el día en que este debe tener lugar.—*El Secretario.* v19

### ESPECIALIDADES CURATIVAS

CREMA JAPONESA—EMBELLECE, QUITA las arrugas y manchas del cutis, caja 1 $, Garantí 50.

GRAHAM ATLAS ES EL MAS PODEROSO diurético conocido para las dolencias de los riñones, vejiga y vías urinarias, se vende desde 5 cajas á 2 $ cada una, Bazar Alemany, Alsina 569. v18

TODOS LOS QUE DESEEN TENER BUENA dentaduras, usen los polvos dentífricos antisépticos de coral, en venta en las droguerías: Rivadavia 1510; Rodríguez Peña y Santa Fé; Tacuarí y Avenida de Mayo y en la mercería B. Mitre 900. Depósito: Urquiza 128. Muestras gratis. v17

VITAFENA NUMERO 5. ESPECIFICO infalible en cualquier mal de perros. Vitafena núm. 6, infalible en gallinas y pollos, cura lingas, coriza, viruelas, moquillos, etc., 1.05 $ el frasco, Bolívar 173.

### ARRENDAMIENTO DE TIERRAS

ARRIENDO TRES POTREROS ALAMBRAdos de 135 y 361 cuadras, el todo ó en fracciones, inmejorable para invernada ó tambo á 60 leguas de la capital, inmediatos estación ferrocarril Sud, Rincón 1454. v17

ARRIENDASE PRIMERO A LA ESTACION Ituzaingó, F. C. Oeste, 5 hectáreas de tierra especial para quinta de verduras, alfalfares, etc., se hace contrato por varios años, tratar é informes Bmé. Mitre 390. Bs. As. v19

CAMPO EN ARRENDAMIENTO—3.000 HECtáreas en Castelli, conocidas por Santa María de Artiguet, divididos en varios potreros, con población y aguadas, con abundantes pastos tiernos, desocupadas desde hace tiempo, se arriendan por mes, por cabeza ó por contrato por 2 ó 3 años; para tratar dirigirse á Alberto Fernández, Bartolomé Mitre 536, escritorio 14. v21

DESEO ARRENDAR HASTA 10 CUADRAS de terreno, con población, á no más de dos horas de esta capital ó en La Plata, G. J. Isabel la Católica 1151.

EN RIO NEGRO SE ARRIENDAN 2 0 4 LEguas de campo alambradas y divididas en potreros, con importantísimas poblaciones, con los adelantos más modernos, campo de invernada á 4 leguas del Meridiano 5o. y á 25 de Bahía Blanca, aguas inmejorables; tratar directamente sin corredor. Lima 717, de 8 á 11 a. m. v17

PARA TAMBO SE ARRIENDAN 100 CUAdras de campo flor, en Navarro á una y media leguas de la est. Elvira, buenas poblaciones, 5 lecherías, cocheras, corrales, pizzas para reses y galpones. Tratar Rematquista 349, de 6 á 5, escritorio 7. v20

SE ARRIENDA QUINTA DE 2 CUADRAS dentro del pueblo del Pilar, plantada de árboles frutales, pinchas finas, con buena casa y casa para peones, tratar, Cevallos 245.

TRECE CUADRAS DE TERRENO SE arriendan ó un paso de la capital federal, con población. Para ver y tratar Barracas al Norte, Australia 995, esquina Hornos. v19

### OFICIOS DIVERSOS PEDIDOS

APRENDIZA PARA HACER GUANTES SE necesita, Venezuela 1478, pieza 10. v17

APRENDICES Y ENCOLADORES PARA carnuería, se necesita, B. Mitre 1503.

APRENDIZA VAINILLADORA SE NECESIta. Anchorena 1153.

APRENDIZ DIBUJANTE LITOGRAFO SE necesita, B. Mitre 2Sm.

AUXILIAR NECESITO PARA ATENDER RElaciones de varias casas (factorum), pago 100 $ Suipacha 1378. v20

AUXILIAR DE ESCRITORIO SE PRECISA en casa importadora, que tenga buena letra y recomendaciones, por carta F. H. 539 Paseo Colón. v18

BORDADORA Y FESTONEADORA CON maestro, se necesita, Guayaquil 36.

BORDADOR O BORDADORA Á MAQUINA Cornely, precios, Humberto 1490.

BORDADORAS BUENAS OFICIALAS EN MAquinas Cornely, se necesitan en la tapicería de A. C. Mompon y Cía., Artes 380.

BORDADORAS BUENAS SE NECESITAN para la casa y taller, siendo buenas se paga bien y con trabajo seguro todo el año, independencia 900. v18

CORSETERAS OFICIALAS MAQUINISTAS, medio oficialas, aprendizas se precisan; Bmé. Mitre, Chacabuco 826.

COSTURERAS PARA ROPA FINA DE niños se necesitan, Mercería Alemana, Suipacha 191.

CARPINTERO MEDIO OFICIAL SE NECESIta, Chacabuco 824.

CARTONEROS MEDIO OFICIALES SE NEcesitan, B. Mitre 1503.

CORREDOR SE NECESITA PRACTICO EN almacén y bazar, Charcas 1628.

CORSEROS SE NECESITAN BUENOS OFIciales, Victoria 2580.

COSTURERAS DE ARTICULOS DE PUNTO se necesitan, Alsina 3187.

COSTURERAS SE NECESITAN, SE DA TRAbajo afuera, Alsina 3187.

CHARRERAS SE NECESITA PARA BAHIA y rabillos, Corrientes 3069.

CORSETERAS BUENAS OFICIALAS SE precisan, Salta 152.

CORREDORES NECESITO PARA MAQUINA de forrar botones, Santa Rosalía 552. v18

CARBONEROS SE NECESITAN TRES PAra la quema de quebracho, se paga $ 5 los mil kilos, dirigirse Matheu 1078. v19

COCHERO SE NECESITA PARA ESTANCIA cerca de la ciudad, se indica presentarse si no sabe su obligación, Venezuela 1062. v18

COSTURERAS PARA BLUSAS Y BOMBAchas de brin se necesitan muchas, se paga bien, Cuyo 524, altos. v18

COSTURERAS PARA TRAJES DE niños y niñas se necesitan muchas, se paga bien y se prefiere con muestra, Cuyo 524, altos. v18

CORREDORES DE ENTREGAS SE PRECIsan dos, á sueldo y comisión, tratar, España 414, Barracas al Norte. v17

CAMARERAS SE NECESITAN PARA LA venta de varios artículos, Charcas 1119 al 1143, de 4 á 6 p. m. v18

COSTURERAS PARA POLLERAS Y BLUSAS estilo sastre se necesitan, se paga bien y se prefiere con muestra, Cuyo 524, altos. v18

COSTURERAS PARA BLUSAS Y POLLERAS de señora estilo sastre se necesitan, se paga bien y se prefiere con muestra, Cuyo 524, altos. v18

CAMARERAS DOS SE NECESITAN PARA una confitería, afuera de la capital, ofertas escritas bajo A. B. C. 50, calle Cuyo 648. v10

COSTURERAS VISTERAS Y ARMADORAS DE camisas finas, color y blanco, se precisan muchas, se paga 2.50 y se garantiza trabajo todo el año, Alberti 57. v22

CORREDORA BIEN RELACIONADA SE necesita para la venta de artículos de confección, se pagará buena comisión, Esmeralda núm. 984. v18

COSTURERAS Y OFICIALES PARA SACOS de alpaca y brin se necesitan muchos, se paga muy bien y se prefiere con muestra, Cuyo 524, altos. v18

CORREDORES SE NECESITAN PARA LA venta de un artículo necesario á todas las familias pueden ganar 10 á por día, Lorin 1818, de 2 á 11. v17

DEPENDIENTE PRACTICO DE ALMACEN se precisa, México 1401. v18

DEPENDIENTE PRACTICO EN FABRICA de calzado se necesita, Rivadavia 2840. v17

DEPENDIENTE DE ESCRIBANIA, CON buena letra, para copiar, se necesita, dirigirse á R. M., poste restante. v17

DESCORNADOR DE PLANTAS, PARA TRAbajo fino de hombre, se necesita, es inútil presentarse si no es competente, Córdoba 1144.

DEPENDIENTE DE 15 Á 20 AÑOS PARA almacen se necesita, Humberto I 2899, esquina Dean Funes.

DEPENDIENTE PRACTICO EN MUEBLERía se necesita para una casa importante en la capital; dirigirse por carta casilla de correo 466. v20

DEPENDIENTE PRACTICO EN ALMACEN, para bebidas, se precisa, prefiérese español, de 18 á 20 años, con recomendaciones; Independencia 1099.

DEPENDIENTE LIBRERO PRACTICO EN el ramo de libros impresos y periódicos se necesita. Prefiérese uno que sepa hablar y escribir en alemán, dirigirse por carta á R. Boeters, San Martín 102. v17

ELECTRICISTA SE NECESITA, SUAREZ 882. v17

ESTUCHISTAS— OFICIAL U OFICIALA Y un aprendiz se precisan, Reconquista 470. v17

ELECTRICISTA MECANICO, PRACTICO EN motorza, se precisa, ocurrir Cevallos 1022, de 10 a. m. en adelante.

EMPLEADO QUE CONOZCA ALGO DE GAlones y botones se necesita para un taller, Cuyo 546. v18

EMPLEADAS PARA EL DEPARTAMENTO de bonetería, se necesitan á La Maison de Lingerie, Suipacha 54. v27

EN NUEVA YORK—SE NECESITA GENTE de para buques mercantes, en el departamento de maquinistas, fales como cabos, engrasadores, engrasadores y paleros, á toda persona que desee empleo, se le dará hospedaje hasta colocarla, dirigirse á M. Gostero, núm. 83 Cherry Street, Nueva York (E. U.) v21

FOTOGRABADOR SE NECESITA, SUELDO 180 $, Cuyo 657. v19

FUNDIDORES, SE NECESITAN, ISABEL la Católica 60. v23

HERREROS DE OBRA OFICIALES SE NEcesitan, Yeyles 800, Barracas al Norte. v18

HOMBRE QUE ENTIENDA DE COCINA, de quinta y otros trabajos de campo, se necesita, Chacabuco 1281.

HOMBRE DE 40 Á 50 años, serio, PARA REpartir un periódico, de 6 á 8 días de trabajo cada mes, con buenas referencias de conducta, se necesita uno, dirigirse por carta á las iniciales J. G., Esmeralda 340.

JOVEN CON BUENA LETRA SE NECESITA, Callo 1913. v19

JOVENCITO PARA ESCRITORIO Y MANDAdos, presentado por sus padres se precisa, Bolívar 1749. v18

JOVENCITO PARA COBRAR CUENTAS EN casa de comercio se precisa, dirigirse porte restante C. H.

MAQUINISTA IMPRESOR SE NECESITA en la imprenta Tragant, Belgrano 472.

MEDIO OFICIALA MODISTA SE NECESIta, Independencia 1208.

MEDIO OFICIAL CARPINTERO NECESITO, Cuyo 1531, al fondo. v18

MOZO DE FONDA QUE SEA ITALIANO SE precisa, Montes de Oca 1999.

MUCHACHOS APRENDICES PARA LITOgrafía se necesitan, Moreno 1470.

MUCHACHO SE PRECISA PARA ALMAcen, México 2200. v18

MEDIO OFICIALA DE VESTIDOS SE NECEsita, Cangallo 1433.

MUCHACHO PARA MANDADOS DE ALMAcén, se necesita, Perón 2501.

MUCHACHO APRENDIZ PARA IMPRENTA, se necesita, Alsina 1484.

MODISTA DE VESTIDOS PRECISA APRENdiza y medio oficiala, Moreno 2027. v18

MEDIO OFICIAL TORNERO ... se necesita, Lima 1867, Corrales. v17

MUCHACHO SE NECESITA DE 15 Á 17 años, bombonería, Florida 201. v17

MUCHACHOS DE 14 Á 17 años PARA MENcajeros, con ó sin bicicleta, necesitanse, Casilla Correo 1364. v18

MEDIO OFICIAL MUEBLERO Y APRENDIZ adelantado se necesita Belgrano 1086, adentro.

MUCHACHO DE 15 Á 16 años, QUE entienda algo en bebidas, se necesita, Piedras 1305.

MEDIO OFICIALAS MODISTAS ADELANtadas, se precisan, buen sueldo, ocurrir Flores, esquina Constitución.

MUCHACHO DE 16 Á 18 años, PARA UN buffet se necesita, Gral. Mitre 79, Bmé. del Sud.

MUCHACHAS PARA COLOCAR moños Y HEbillas no necesitan en la fábrica de calzado, Venezuela 1771.

MUCHACHO FORMAL SE NECESITA, QUE sea práctico en despacho de cerveza y lavar copas, Cangallo 529, de 9 á 11 a. m.

MUCHACHO ALGO PRACTICO EN CIGArrería con recomendación, se necesita, Artes 784. v17

MEDIO OFICIALA CORSETERA SE NECEsita, inútil presentarse si no es del oficio y recomendada, Esmeralda 585, altos. v18

MENSAJEROS—MUCHACHOS DE 13 Á 15 años se precisan para mensajeros, presentarse á la administración del Servicio Mensajero de la Capital, calle Suipacha 341. v21

OFICIAL Ó MEDIO OFICIAL SASTRE SE necesita, Maipú 71.

OFICIALES SILLETEROS Y MEDIO OFIciales necesito, Cuyo 1531, al fondo. v19

OFICIALES MEDIO MUEBLEROS SE NECEsitan, Belgrano 685.

OFICIALA Y MEDIO OFICIALA MODISTA de vestidos se precisan: Lorea 781.

OFICIAL CARPINTERO SE NECESITA, DEfensa 840.

OFICIALAS MANGUERAS SE NECESITAN, se paga bien, Florida 521.

OFICIAL SASTRE PARA FERRARI F. C. S. se necesita, tratar Piedras 119.

OFICIAL GRABADOR AL ACIDO NECESITO por piesa ó por día, Méjico 1741. v19

OFICIAL TAPICERO Y COLCHONERO SE necesita, Cabildo 2094.

OFICIAL MUEBLERO PARA JUEGOS DE comedor se necesita, Europa 3459.

OFICIALAS BATERAS Y POLLERISTAS SE necesitan, Artes 173.

OFICIAL SASTRE O MEDIO SE NECESITA para el Tigre, darán razón Defensa 836.

OFICIAL MEDIO SASTRE Y APRENDIZ adelantado se necesitan, Chile 2088.

OFICIALAS COSTURERAS DE ROPA BLANca se necesitan, Artes 710. v19

OFICIAL CALADOR DE METALES SE NEcesita, Lima 1229.

OFICIAL Y MEDIO CARPINTERO SE NEcesita, Guardia Vieja 77. v19

OFICIALES BUENOS PARA MUEBLES SE necesitan, Chile 1626. v18

OFICIALAS DE BATAS SE NECESITAN, Esmeralda 1027. v17

OFICIAL MEDIO SASTRE SE PRECISA adelantado, Garay 2546, sastrería. v17

MEDIO SASTRE SE PRECISA calle Salta 1916. v17

OFICIALAS DE BATAS SE PRECISAN buenas armaderas, Cuyo 125. v3j.

OFICIALES MUEBLEROS SE PRECISAN, se paga bien, Agrelo 3252. v17

JOVEN MEDIO OFICIAL SASTRE Y MUCHAcho aprendiz se necesita, Santa Fé 2270. v18

OFICIALES HERREROS BUENOS DE CAmas se precisan, Cuyo 2971. Inútil presentarse sin ser del ramo.

### OFICIOS DIVERSOS PEDIDOS

OFICIAL SASTRE DE CONFECCION se PREcisa, se le paga bien y comida, Paraguay 2033. v18

OFICIAL Y MEDIO OFICIAL O APRENDIZ adelantado, se precisan para hacer confecciones, Cabrera 3261. v18

OFICIALA BUENA MODISTA DE VESTIDOS se necesita, se pagará bien, Rodríguez Peña 217. v18

OFICIAL ZAPATERO COMPETENTE DE COsido á mano y de bombro, se necesita para la campaña, Rioja 238. v19

OFICIAL SASTRE SE NECESITA PARA trabajar adentro por pieza ó por día á un buen medio oficial, Cerrito 438. v17

OFICIAL PLANCHADOR PRACTICO EN TRAbajos para balanzas, se precisa, San Martín núm. 30v.

OFICIALES Y COSTURERAS PARA SACOS de alpaca y brin se necesitan muchos, se paga muy bien y se prefiere con muestra. Cuyo número 524, altos. v18

OFICIALES SASTRES PARA LA CONFECción de señores, sacos y blusas, se necesitan muchos se paga bien y se prefiere con muestra, Cuyo 524, altos. v18

OFICIALES SASTRES SE PRECISAN PARA trabajar por pieza, condición indispensable, que sean muy competentes, se paga bien, Victoria 1063.

PLANCHADORAS OFICIALAS Y APRENDIzas se necesitan; Libertad 1326.

PLANCHADORAS SE NECESITAN POR aprendizas adelantadas, México 689. v16

PINTORES SE NECESITAN, MEJICO 782.

PEON PARA FARMACIA, CON RECOMENdaciones, se precisa, Callao 1086.

PEON PARA CARBONERIA SE NECESITA, Lavalle 591. v18

PINTOR MEDIO OFICIAL Y BLANQUEADOR necesito, Rioja 1087.

PEON PARA MUEBLERIA SE NECESITA, Chile 1020.

PEON SE NECESITA, español, CABALLERIzo, Progreso 1527. v17

PEONES PARA LIMPIAR PISOS Y VIdrios se precisan, Alsina 1134, por mes ó por día.

PEON PARA BOTICA Y DROGUERIA SE NEcesita uno práctico, trabajar y de buena conducta, darán razón, Guray 1100.

PANADERO AYUDANTE RECIEN VENIDO se necesita, Donado 1764 entre Pampa y Pilar, Belgrano.

PEON QUE SEPA MANEJAR UN CABALLO se necesita, 35 $, casa y comida, Cochabamba 1382.

PEON DE FARMACIA QUE SEPA COCINAR se necesita, Avenida Montes de Oca 849, 30 pesos de sueldo, casa y comida. v18

PLANCHADORA JOVEN Y SOLA, QUE CÓnozca bien el oficio, para dirigir taller, manejar el domicilio por cuenta para honrarlo personalmente propuestas, B. Bilbaide, Santiago del Estero 727. v17

PERSONA FORMAL SE NECESITA BUEN viajante práctico en las provincias del litoral, y otra para escritorio con buena letra y contabilidad, recomendados, ambos bien remunerados, por carta á D. D., casilla correo 288. vx10

QUINTERO MUY PRACTICO, CON señora, se necesita para quinta "Villa Arturo", San Miguel. v18

REBOQUE DE FRENTE, POR UN TANTO necesito, doy los materiales, Yatay 60.

REPARTIDOR QUE SEPA ANDAR EN TRIciclo, se necesita, Cangallo y Suipacha.

RELOJERO, OFICIAL Y MEDIO OFICIAL adelantados se necesitan, relojería Gonetti y Rossi, calle 40 núm. 493, La Plata. v17

SE NECESITAN DOS OFICIALES MONTADOres broncereos, Santa Fe 1637.

SE NECESITAN OFICIALES MUEBLEROS, 24 de Noviembre 748. v18

SE PRECISA PEON PARA TAMBO, QUE sepa leer y escribir, Entre Ríos 227.

SE PRECISA OFICIAL CORTADOR DE CALzado, Europa 1380.

SE PRECISA UN OFICIAL HOJALATERO, Cabildo 2023, Belgrano. v19

SE NECESITAN, OFICIAL Y MEDIO OFIcial canilleros, Bmé. Mitre 3442. v19

SE PRECISAN albañiles Y PEONES, ALVArado 1490, Barracas al Norte.

SE NECESITAN MEDIO OFICIALAS Y aprendizas modistas de vestidos, Vinmonte 1370.

SE NECESITA OFICIAL MEDIO OFICIAL y muchacho herrero de obra, Matheu 111.

SE NECESITA MEDIO OFICIALA MODISTA, Paraguay 754. v18

SE NECESITA MEDIO OFICIAL CARPINTEro, Larrea 704. v18

SE NECESITA BUENA OFICIALA DE VESTidos y aprendiza, Vinmonte 1658.

SE NECESITA BUENA OFICIALA PLANchadora, Talcahuano 949 v18.

SE NECESITA UN HOMBRE QUE SEPA cuidar padrillos pesados, Venezuela 1062.

SE NECESITAN OFICIALAS Y MEDIO OFIciales modistas de vestidos, Méjico 932.

SE NECESITA APRENDIZA DE VESTIDOS, Cuyo 1919.

SE NECESITA APRENDIZA PARA ROPA blanca, se le paga, Cuyo 3002.

SE NECESITA PEON PRACTICO PARA PAnadería, Patricios 220.

SE NECESITA APRENDIZA DE PANTALOnes finos, Tucumán 877.

SE PRECISAN MEDIO OFICIALAS MODIStas, Talcahuano 748. v18

SE NECESITAN MEDIO OFICIALAS MODIStas, Vinmonte 1123, depto. 2. v17

SE PRECISAN MEDIO OFICIALAS Y aprendizas de corsés, Bmé. Mitre 2410. v17

SE NECESITA OFICIAL HERRERO DE obra, Cabildo 410. v17

SE NECESITA COCHERO, INDEPENdencia 3281. v18

SE PRECISA OFICIAL FACTURERO DE día y medio de noche, Lima 672. v18

SOMBRERERO PLANCHADOR PRECISASE, Artes 420, sombrerería. v18

SE NECESITA APRENDIZ PARA TALLER de pintores. Escenográf, B. Mitre 2027. v17

SE PRECISA MEDIO OFICIAL SASTRE, SE paga bien, Tucumán 2441, altos. v18

SE NECESITAN OFICIALAS POLLERISTAS, Victoria 802, La Imperial. v17

SE NECESITAN APRENDIZAS DE ROPA blanca, se enseña bien, Díaz Vélez 545. v18

SE PRECISAN BUENAS PREPARADORAS modistas de sombreros, Libertad 114. v10

SE NECESITA APRENDIZA MODISTA, ADElantada, Pasaje Caja International, Rivadavia y Azcuénaga, entrada 2, dep. 5.

SE PRECISAN BUENAS OFICIALAS ARMAdoras de batas y medio adelantadas, Perú 1086. v18

SE PRECISA BUEN OFICIAL AJUSTADOR y un buen tallista de cajones fúnebres, Constitución 3099. v18

SE NECESITAN OFICIALES TAPICEROS competentes, tapicería de A. Vigier, Arenales 1152, trabajo garantido todo el año. v18

SE PRECISA OFICIALA PARA CAMISAS finas, para trabajar en el taller, Chile 868, altos.

SE NECESITAN ARMADORAS BUENAS Y medio oficialas para batas y polleras, Córdoba 1021.

SE NECESITAN OFICIALAS Y MEDIO OFIciales modistas de vestidos, Corrientes 557, izquierda.

SE NECESITA BUENA ADORNADORA Y una preparadora, casa Ruff, Bartolomé Mitre número 968. v18

SE NECESITA BUEN PEINADOR QUE SEPA muy bien su obligación, buen sueldo, casa y comida, Juramento 2453, Belgrano. v18

SE NECESITA COCHERO, CON CAMA Y porte, para médico, bien recomendados, Rivadavia 4009. v18

SE PRECISAN BUENOS ebanistas Y TAllistas, sueldo 5 $, trabajo seguido, Lavalle 3490. v17

SE NECESITAN BUENAS OFICIALAS Y MEdio oficialas de batas, polleras y mangas, tratar Victoria 977, Bmé. Mitre. v17

SE NECESITAN OFICIALES CARPINTEROS de obra blanca y muebles macizos, y un medio oficial para sierra; inútil presentarse si no son competentes: Tacuarí 1946.

SE NECESITA PARA UNA IMPORTANTE casa importadora de casimires hombre práctico capaz para comprador en Europa. Inútil presentarse sin conocer bien el ramo y la plaza. Buen sueldo. Dirigirse solamente por escrito: C. H., Avenida de Mayo 1130.

TORNERO PARA MECANICA CHICA DE precisión, se necesita, Talcahuano 81. v18

TORNERO EN MADERA SE NECESITA, EUropa 2051. v18

TEJEDORAS Y TEJEDORES PRACTICOS en telares de cinta, se necesitan, Lavalle 701. v19

TIPOGRAFO ITALIANO SE NECESITA, que sepa su obligación, sueldo 110 $ mensuales, tratar de 10 á 11 a. m., Montevideo 626.

TORNERO MECANICO QUE ENTIENDA DE ajustador y ajustador que entienda de fragua, se necesitan, Rivadavia 2275.

TALABARTEROS OFICIALES Y MEDIO OFIciales maquinistas para tiradores necesítanse Cangallo 3070.

TAPICEROS PRACTICOS EN COLOCACION de cortinas y decoraciones de casas, se necesitan en la tapicería de A. C. Mompon y Cía., Artes 380.

UN ARTISTA PINTOR NECESITA PARA modelo una mujer joven, con linda cabeza, vinmonte 541, salón 8, de 9 á 11 a. m. y de 2 á 4 p. m. v17

VENDEDORA SE NECESITA, MERCERIA Alemana, Suipacha 161.

VAINILLADORAS SE PRECISAN MUCHAS, pagando grandes precios, A la Villa de Paris, Corrientes 1200. v30

VENDEDOR CON PRACTICA DE TAPICEría, se necesita en lo de H. C. Mompon y Cía., Artes 380.

VAINILLADORAS, BUENAS NECESITANSE 1000, se pagan buenos precios, trabajo todo el año. La casa ideal de los novios, Bmé. Mitre y Paraná, de 7 á 9 a. m. v20

ZAPATEROS DESFORMADORES, ARMADOres y sueltores, se precisan, Belgrano 846. v17

ZAPATERO DE CLAVADO MADERA Y COSIdo á máquina se necesita, Pedro Mendoza número 1489, Boca. v19

ZAPATEROS ARMADORES Y PLANTILLAdores á mano y taqueros se necesitan, buenos precios, Bonza Hnos., Lores 676.

ZAPATEROS SE NECESITAN 20, DE HOMbre, varón, señora y niña y de hombre en clave de madera, al taller de calzado de J. B., Pardo 3900. Se da casa y comida. v18

### OFICIOS DIVERSOS OFRECIDOS

AFINADOR DE PIANOS, MUY COMPETENte, precio módico, se ofrece, Lavalle 2558. v28.

AL BUENO Y BARATO, EMPAPELADOS, á pinturas de casas, etc., Artes 749, Curtail. v17

AL FIGURIN SE CONFECCIONAN VESTIdos, paletós etc., desde 5 $, Dean Funes 401.

AUXILIAR DE ESCRITORIO SE OFRECE joven práctico en el comercio, con buenas referencias, Constitución 1549, N. N.

AIbañil CONSTRUCTOR SE OFRECE, HACE refacciones á precio módico y garantiza su trabajo, Zelaya 132, P. Vaccaro.

AMBOS PROPIETARIOS, albañil SE OFREcen por contrato, trabajo garantido, Belgrano 1215, al fondo. v18

AMBOS CUADRAS DE LA PLAZA DE MAYO, Gran Centro de Escritura á máquina, Bolívar 389. v18

CHAUFFEUR MECANICO COMPETENTE SE ofrece, por carta F. J. M. Rojas 438. v18

CARPINTERO PRACTICO EN OBRA BLANca se ofrece, Suárez 1061, pieza 31.

COBRADOR SE OFRECE CON GARANTIA en dinero hasta 10.000 $, San Ramón 120. v17

CARPINTERO SE OFRECE PARA CASA DE comercio, con certificados de competencia y honradez, Méjico 3144, pieza 18.

CUIDADOR DE ANIMALES PINOS HABIENdo desempeñado durante 9 años el oficio se ofrece para el campo, General Rodríguez 39, Lomas de Zamora, Martín Larrondegui.

DEPENDIENTE DE ALMACEN, PRACTICO, con recomendaciones, se ofrece, calle Moreno 1047, por carta.

DEPENDIENTE DE ALMACEN PRACTICO y con buenas recomendaciones, español, se ofrece, Rivadavia 1977, B. V.

DEPENDIENTE PRACTICO EN ALMACEN, ferretería y corralón de maderas, se ofrece para la campaña, con buenas recomendaciones, Brasil 1009, dirigirse á D. Navone.

EN DEPENDIENTE DE ADUANA SOLICITA empleo de dependiente, M. Mando, Belgrano 2061.

ESPECIALISTA LLEGADO DE CALIFORnia, ofrece sus servicios para injertar y poder árboles frutales según el método más adelantado, por carta á Podador, Reconquista 208, escritorio 20. v18

EMPLEADO DE CASA IMPORTANTE CON mucha práctica comercial, se ofrece como gerente de casa ó encargado de comercio, en el campo ó en la ciudad. También aceptaría socio práctico para establecer ó comprar negocios, escribir á J. M., poste restante Bell Ville. v18

HOMBRE FORMAL SE OFRECE PARA TOdo trabajo, Santiago del Estero 1467.

IMPORTADORES—DEPENDIENTE PRACTIco en tejidos, mercería y bonetería, se ofrece, R. S., Santa Fé 2071.

JOVEN DE 16 años SE OFRECE PARA AlmacÉn, Venezuela 946.

JOVEN MEDIO PRACTICO EN ALMACEN deseando practicar. Me han el rumbo se ofrece, Rivadavia 2532, informarán. v17

JARDINERO QUINTERO SOLTERO, SE ofrece ciudad ó alrededores, Lomas y Núñez 3909 Belgrano. v17

JOVEN DE 15 años RECOMENDADO SE ofrece para dependiente de escritorio ó de comercio, Uruguay 654.

JARDINERO español SE OFRECE RECOMIENdado para la capital, por día ó mes, Venezuela número 4444.

JOVEN español DE 18 A 20 años SE OFREce, sabe manejar charret ó carro de reparto, conoce bien las calles, para tratar, Martín Garcia 376.

JOVEN español SE OFRECE PARA DEPENdiente de tienda, ciudad ó campaña, conoce varios ramos, con buenas referencias, Estados Unidos 383.

JOVEN, señor ACTIVO, INTELIGENTE É instruído se ofrece para emplé que requiera estas cualidades, Habla español, inglés y francés; por carta únicamente á las iniciales M. B. Florida 333, Bs. Aires.

LIMPIEZA GENERAL DE CASAS, ESPECIAlidad para encerar pisos de todos colores, procedimiento nuevo, Independencia 901; J. Rey. v20

LIMPIADORES, HOMBRES ACTIVOS Y DE confianza, entendidos en el oficio de limpieza de casas, se ofrecen por día ó á destajo, saben encerar y lustrar pisos en todos colores, á precio módico, La Nacional, Libertad 829. v10

MAQUINISTA AJUSTADOR CON PRACTICA en la electricidad se ofrece, Belgrano 3453.

MOZO PARA CASA SE OFRECE, VENEZUEla número 836.

MUCHACHO SE OFRECE PARA APRENDER de colchero, sastre, mecánico ó cualquier otro oficio, Europa 2727.

MUCHACHO español DE 14 años, SE OFREce para casa de comercio, práctico en la ciudad, Montevideo 372.

MODISTA SE OFRECE, CONOCE BIEN EL oficio, para casa de familia ó cualquier punto de la República, Lavalle 1519. v18

MUCHACHO SE OFRECE, DE 15 años, CON buenas recomendaciones, sabe leer

## SERVICIO DOMESTICO, PEDIDO

PEONES DE COCINA SE NECESITAN DOS, uno de 18 á 20 y otro 30, Piedras 1507.

PRECISASE UNA MUCHACHA DE 10 á 12 años, para servicios de familia, Rivera 667.

PRECISASE MUCHACHA DE 16 á 18 años, medianamente para la limpieza de casa de familia y servir la mesa, B. Mitre 822, piso 2do izq.

PARA AYUDAR EN LOS QUEHACERES de casa de matrimonio solo se busca como sirvienta muchacha de 10 á 14 años, Belgrano Sucre 1855.

SIRVIENTA QUE SEPA ALGO DE COCINA se necesita, Cochabamba 521.

SIRVIENTA JOVEN SE PRECISA, SUIPACHA 47.

SIRVIENTA SE PRECISA EN CASA DE corta familia, Oro 2021.

SIRVIENTA SE PRECISA, JUNCAL 8419.

SE PRECISA MUCHACHA PARA MATRIMONIO solo, sin cama, Yatay 647. v18

SIRVIENTA QUE ENTIENDA ALGO DE COCINA, con cama, se necesita, Catamarca 6021.

SIRVIENTA O MUCHACHA SE NECESITA, Cangallo número 751.

SIRVIENTA CON CAMA SE NECESITA, independencia 5041.

SIRVIENTA QUE SEPA ALGO DE COCINA se necesita, Cochabamba 170. v18

SIRVIENTA SE PRECISA QUE SEPA DE cocinar y poco quehacer, Independencia 8065.

SIRVIENTA SE NECESITA, RIVADAVIA 5016.

SIRVIENTA SE PRECISA, .....CON 1070.

SE PRECISA UNA MUJER PARA LA LIMpieza, sin cama, Chacabuco 10.

SE PRECISA SIRVIENTA DE COMEDOR, Charcas 944.

SIRVIENTA CON CAMA SE NECESITA, JUNIN 806.

SIRVIENTA SE PRECISA, SE PREFIERE italiana, Anchorena 930.

SE NECESITA CHICA DE 10 Á 12 años PARA poco servicio, Cazón 1536.

SIRVIENTA SE NECESITA, DEFENSA 1537.

SIRVIENTA PARA CAMPO, DE 30 Á 40 años se necesita, sueldo 20 á 25 $, Loria 1324.

SIRVIENTA QUE SEPA ALGO DE COCINA se necesita, Tucumán 2302. v18

SIRVIENTA PARA TODO TRABAJO SE PRECISA, Lores 242.

NECESITA BUENA COCINERA CON CAma, frente Méjico 1867.

NECESITA LAVANDERA PARA TRABAjar por día, en casa, tratar Maipú 962.

...ESITA SIRVIENTA, 2a. BRASIL 81, entre Sa.ta y Santiago del Estero. v19

...ESITA SIRVIENTA CON CAMA, Rivadavia 972.

SIRVIENTA QUE SEPA ALGO DE COCINA, se necesita, Cochabamba 521.

SIRVIENTA QUE ENTIENDA DE COCINA, se necesita, Cochabamba 172.

SIRVIENTA JOVEN, SIN CAMA, PARA POCO trabajo, se necesita, Lavalle 794. v19

...NECESITA COCINERA SIRVIENTA CON cama, Piedrabuena 1354.

SIRVIENTA JOVEN PARA EL SERVICIO DE corta familia se necesita, Europa 778.

...TA SE NECESITA QUE SEPA COcinar para corta familia, Paraguay 1378.

...NECESITA SIRVIENTA PARA PERSONA sola, que sea formal, Lineres 347.

...NECESITA SIRVIENTA PARA POCO servicio, Aslina 3068.

SIRVIENTA JOVEN SE PRECISA, PATRIcios 862. v18

SIRVIENTA SE PRECISA, DE PREFERENcia recién venida, Moreno 2045, en el pasaje.

...NECESITA UN JOVEN PARA PEON DE patio, sueldo 20 $, Matheu 765.

...NECESITA UNA SIRVIENTA, CEVALLOS 917. v10

...NECESITA MUCAMA, CORDOBA 2282 v18

...NECESITA JOVEN PARA PEON DE COcina, Te.cuaman 77, segundo. v17

...NECESITA SE NECESITA CON CAMA, SE para buen sueldo, Río Bamba 221. v17

SIRVIENTA PARA TODO TRABAJO, SE necesita, Pampa 2148, Belgrano. v17

...NECESITA MUCHACHA DE 15 Á 16 años, para señora sola, Laprida 1057. v17

SIRVIENTA SE NECESITA, INDEPENDENcia 2475, sueldo 20 $. v17

SE PRECISA SIRVIENTA PARA CORTA FAmilia, Libertad 160. v18

SE NECESITA SIRVIENTA FORMAL, CON cama, San Juan 1050. v17

SE PRECISA SIRVIENTA PARA TODO TRAbajo, Cochabamba 169, Gral. Urquiza. v17

SE NECESITA COCINERA QUE SEPA SU obligación, San Jos.... v17

...NECESITA JOVEN ..A TODO TRABAJO, se necesita, O'Brien 247. v17

SIRVIENTA QUE ENTIENDA DE COCINA, se necesita, Cuyo 3530. v17

SE NECESITA SIRVIENTA, señora FORMAL, sueldo 30 $, Canning 1570. v17

SE PRECISA UNA MUJER QUE SEPA COcinar, con recomendaciones, Córdoba 2271.

...NECESITA SIRVIENTA DE 15 Á 20 años ...a matrimonio solo Sulpacha 950, altos.

SIRVIENTA FORMAL PARA TODO SERVImenos cocina, se precisa, Ituzaingo 487.

...NECESITA SIRVIENTA PARA TODO ser..., con cama, Paraguay 845, dep. E. v10

SIRVIENTA PARA TODO SERVICIO, SE necesita, Viejtes 804, Barracas al Norte. v19

...A SIRVIENTA QUE SEPA ALGO ...ar para matrimonio solo, donde hay un muchacho, Sulpacha 200, de 9 á 12.

SIRVIENTA QUE ENTIENDA ALGO DE COcina se precisa para dos personas, Bmé. Mitre 3735.

SIRVIENTA SE NECESITA PARA TODO servicio, sueldo 20 $, necesita 2474, entre Corrientes y Orán, Floresta.

SE NECESITA SIRVIENTA CON CASA PAra una familia y que sepa algo de cocina, sueldo 30 $, al lado del Correo, Boca. v19

SIRVIENTA MUJER FORMAL, RECOMEN-dada, que sepa cocinar, se necesita, Sulpacha ... después de las 9 a. m.

SIRVIENTA JOVEN, PARA TODO SERVICIO buenos cocinar, se necesita, se pagará bien, Aráoz es 2467.

SIRVIENTA PARA TODO SERVICIO DE matrimonio solo, se necesita, Moreno 1191, de 9 á 11 a. m.

SIRVIENTA SE NECESITA CON CAMA PAra todo servicio, que sepa algo de cocina, recomendado buen sueldo, B. Mitre 4143. v18

...SIRVIENTA CON CAMA, QUE SEPA COCIna, se necesita, Moreno 2431, altos, sueldo 25 $.

SIRVIENTA QUE SEPA ALGO DE COCINA, se necesita, O'Brien 241, al lado de la estación Constitución.

SIRVIENTA FORMAL SE NECESITA, PRE-sentarse hoy de 8 á 10 de la mañana, Bartolomé Mitre 1410, dep. 12.

SIRVIENTA O MUJER SIN CAMA SE NECEsita para limpieza de casa aunque sea alguna hora diaria, frenaderos 247, Flores.

SIRVIENTA QUE SEPA ALGO DE COCINA, se necesita para matrimonio, Sanvedra número 634.

SIRVIENTA CHICA, PARA AYUDAR EN los quehaceres se necesita, sueldo 15 á 25 $, San Juan 3172. v18

SIRVIENTA MUJER FORMAL, QUE SEPA cocinar, se necesita para matrimonio solo, Tacuarí 530, piso 1ro.

SE NECESITA MUCHACHA DE 15 años PAra servicio de matrimonio solo, Estados Unidos 2645.

SIRVIENTA QUE SEPA COCINAR, CON CAma se necesita para matrimonio solo, Maza 934.

SIRVIENTA QUE SEPA COCINAR, PARA matrimonio solo, con camas, se necesita, Charcas 1034.

SIRVIENTA PARA COCINA Y OTROS que haceres se necesita, corta familia, Brasil 1313, altos.

SIRVIENTA CON CAMA SE NECESITA PAra matrimonio solo, Godoy Cruz 2741, Palermo.

...A QUE ENTIENDA DE COCINA, con cama se necesita para tres personas, calle Pueyrredón 759. v18

SIRVIENTA CON CAMA QUE ENTIENDA DE cocina, se necesita, Uruguay 75, sueldo 30 pesos. v18

SE PRECISAN OFICIALAS Y MEDIO OFIciala modistas de sombreros, Suipacha número 356. v10

SE PRECISA UN BUEN COCINERO MUY práctico para fonda, buen sueldo; B. Mitre núm. 2390.

SIRVIENTA SE NECESITA QUE ENTIENda algo de cocina, se prefiere italianas, Andes 988.

SIRVIENTA JOVEN QUE SEPA ALGO DE cocina, se necesita para muy corta familia, Tucumán 2817. v19

SE NECESITA MUCHACHA DE 13 Á 15 años para ayudar á corta familia, Buen Orden 1108, altos. v18

SIRVIENTA española SE PRECISA PARA corta familia, que tenga recomendaciones, Independencia 1090.

SE PRECISA MUCHACHA DE 10 Á 14 años para ayudar en los quehaceres de casa, Solís 817.

SE NECESITA niña DE 9 Á 10 años PARA compañía de una señora, Esmeralda 22, piso tercero.

SIRVIENTA SE NECESITA, QUE ENTIENda algo de cocina, para matrimonio solo, sueldo 25 $, Solís 752.

SE NECESITA AYUDANTE DE COCINA, calle Bustamante 1680, de 12 á 16 años, se prefiere español. v17

SIRVIENTA RECOMENDADA, TODO servicio, buen sueldo, Bmé. Mitre 2029, de 10 á 1 p. m. se necesita. v17

SIRVIENTA PARA CORTA FAMILIA, QUE sepa algo de cocina, se precisa, Alegría 1352, Barracas. v17

SE NECESITA SIRVIENTA QUE SEPA COcinar, buen sueldo, se paga tranvía, Caseros 2769. v18

SIRVIENTA QUE ENTIENDA DE COCINA para 3 personas, se necesita, Medrano 863, casi esquina Corrientes. v17

SIRVIENTA QUE SEPA DE COCINA Y SEA sueca, se necesita, Santa Fé 3745, departamento 7. v18

SE NECESITA SIRVIENTA PARA ALGUnas horas por la mañana, Pasaje Enrique Ibáñez, Rivadavia 3128. v17

## SERVICIO DOMESTICO PEDIDO

SE PRECISA UNA MUCHACHA PARA MUcama, con referencias, corta familia inglesa, Rivadavia 6320, Flores. v17

SIRVIENTA PARA TODO SERVICIO QUE entienda algo de cocina, se necesita para corta familia, Gilcones 1200. v17

SIRVIENTA QUE ENTIENDA ALGO DE COcina se precisa, Ituzaingó 404, Barracas al Norte. v17

SIRVIENTA JOVEN PARA TODO SERVICIO de matrimonio solo se necesita, prefiere italiana, Arenales 3276. v17

SIRVIENTA QUE ENTIENDA DE COCINA, se necesita para servicio de corta familia, Serrano 2240. v17

SE NECESITA MOZO DE COMEDOR Y UN pibe de cocina, con recomendaciones, Freire 1830, Belgrano, de 12 á 2. v17

SIRVIENTA FORMAL, CON CAMA, PARA todo servicio, se precisa, Paseo 640, referencias. v18

SIRVIENTA QUE CONOZCA DE COCINA, se precisa, Australia 931, esquina Montes de Oca, inútil presentarse sin recomendaciones. v18

SE NECESITA CHICA DECENTE, DE 12 Á 14 años para el servicio de dos personas, se dará buen trato, preguntar señora Alejandrina, Defensa 261, altos.

SIRVIENTA QUE SEPA COCINAR, PARA servicio de matrimonio, se necesita con recomendaciones, sueldo 30 $, cualquier nacionalidad menos española, Progreso 1169. v19

Señora DE 50 años SE NECESITA PARA EL servicio de dos personas en un pueblo cerca de la capital, poco trabajo, de 8 á 11, Pichincha 970.

SIRVIENTA SE PRECISA, CON CAMA, UNa en todo servicio de corta familia, en Flores, buen sueldo y buen trato, ocurrir Avenida de Mayo 1130, 4o. piso izquierda. v19

SE NECESITA HOMBRE FORMAL QUE ENtienda algo de cocina sin pretensiones para el Derby Bar, restaurant, Cabildo 3501, esquina Republiquetas. v17

SE NECESITAN COCINERO, (PLATOS fríos) y peón para lavar patios y pisos, dos mozos, trabajadores, con recomendaciones, 30 y 30 $, Colegio Inglés, Mellán 1810, Belgrano. v18

## SERVICIO DOMESTICO OFRECIDO

AMA, CON LECHE FRESCA Y ABUNDANte, se ofrece, Moreno 2154, piso 2. v17

AMA, CON LECHE DE 12 DIAS, SE OFREce para criar en su casa, Humberto 634.

AMA JOVEN PRIMERIZA, CON LECHE DE 40 días se ofrece. Ha curso 330.

AMA CON LECHE ABUNDANTE, ALEMANA se ofrece, Talcahuano 1218, piso 31.

AMA SE OFRECE, ITALIANA, VIUDA, GAray 3520.

AMA BUENA SE OFRECE, española, EXCElente leche; Piedras 270.

AMA española, DE 20 años SE OFRECE, CON leche de veintiocho días, buena y abundante; Herrera 1060, Barracas al Norte.

AMA JOVEN Y ROBUSTA, CON LECHE DE 10 meses se ofrece para criar en su casa. Ichlachia 1647.

AMA SE OFRECE PARA CRIAR EN SU CAsa en buena leche de 11 meses, Méjico 2283, piezo 29.

AMA JOVEN PRIMERIZA, CON LECHE DE 40 días se ofrece. Ha curso 330.

AMA CON LECHE ABUNDANTE, ALEMANA se ofrece, Talcahuano 1218, piso 31.

AMA SE OFRECE, ITALIANA, VIUDA, GAray 3520.

AMA BUENA SE OFRECE, española, EXCElente leche; Piedras 270.

AMA española, DE 20 años SE OFRECE, CON leche de veintiocho días, buena y abundante; Herrera 1060, Barracas al Norte.

AMA JOVEN Y ROBUSTA, CON LECHE DE 10 meses se ofrece para criar en su casa. Ichlachia 1647.

AMA SE OFRECE PARA CRIAR EN SU CAsa en buena leche de 11 meses, Méjico 2283, piezo 29.

SIRVIENTA EXTRANJERA SE OFRECE SIN cama, $ 40, General Gallo 440.

COCINERO BIEN COMPETENTE, RECOmendado se ofrece, Viamonte 347.

COCINERA BRASILERA SOLA SE OFRECE, Corrientes 1455.

COCINERA DE PROFESION, vasco-española sin cama se ofrece, ...grano 784

COCINERO DE PROFESION, SE OFRECE, bien recomendado, Charcas 1336.

COCINERA Y MUCAMA SE OFRECE, CALIfornia 1120, Barracas.

COCINERA española, SIN CAMA, SE OFREce, Loria 710.

COCINERA FRANCESA SE OFRECE CON recomendaciones, Venezuela 1044, piezo 14. v18

COCINERA SE OFRECE CON BUENAS RÉcomendaciones, española, para casa de corta familia, Belgrano 730.

COCINERA ITALIANA SE OFRECE PARA poca familia, con buenas informes, Potosí 4013, cerca de la capital.

COCINERA FORMAL, española, CON CAMA, con buenos informes, se ofrece, Cochabamba 1161. v18

COCINERA SE OFRECE, ARGENTINA, CON cama y sin pretensiones, sabe su obligación, Paraná 1466.

COCINERO ITALIANO, SE OFRECE PARA familia, ciudad ó campo, recomendado, hace postres, Santiago del Estero 1945.

COCINERO SIN PRETENSIONES SE OFRece, sabe hacer postres, Paseo Colón 1438, Antonio Martín.

COCINERA SABE SU OBLIGACION, CON recomendaciones, sin cama, se ofrece, Cochabamba 824. v17

COCINERO FORMAL ITALIANO, DE PROfesión, repostero, desarriendo extranjero, ciudad ó campo, Junín 275. v17

COCINERO ITALIANO DE 50 años, SOLTEro se ofrece para familia ó negocio, ciudad ó campo, sin pretensiones, Arroyo 50, frente al Como.

DESEASE CUIDAR 1 Ó 2 niños, HONDUras 1054.

Española SE OFRECE PARA MUCAMA Y entender en costura, Rivadavia 3072, piezo 7.

HOMBRE DE PLENA CONFIANZA SE ofrece con buen certificado para trabajo ligiano, sabe algo de cocinar, S. B., Cochabamba 2084.

HOMBRE ANCIANO SE OFRECE PARA cocina ligiano, ayudar papeles ó cuidar un escritorio, Cangallo 1018.

HOMBRE FORMAL, CON RECOMENDACIOnes se ofrece para limpieza de escritorio, práctico en el trabajo, Charcas 1027, Manuel Rodríguez.

LAVANDERA PARA CASA DE FAMILIA SE ofrece, Nueva Granada 086, dep. 8. v19

LAVANDERA SE OFRECE PARA CASA de familia, San Juan 2042.

LAVANDERA SE OFRECE PARA HOTEL O casa de familia, Méjico 620.

LAVANDERA SE OFRECE, SIN CAMA, CUyo 1540. v18

MUCAMA española SE OFRECE PARA CAsa seria, de 20 años, Buen Orden 1332.

MUCAMA SIN CAMA SE OFRECE CON buenas recomendaciones, Libertad 437.

MUCAMA DE COMEDOR SE OFRECE, VEpeneda número 830.

MUCAMA SE OFRECE española, SABE SU obligación, Ituzaingó 215.

MUCHACHA española DE 18 años, RECIEN venida se ofrece, Progreso 2552.

MUCAMA CON BUENAS RECOMENDACIOnes se ofrece, Alsina 2002.

MUCAMA O niñera SE OFRECE, LAMAdrid 180.

MUCAMA JOVEN, española SE OFRECE para casa decente, Chacabuco 1011. v18

MUCAMA DE ADENTRO SE OFRECE CON buenos informes, Alsina 994.

MUCAMA O SIRVIENTA SE OFRECE, SALta 1767. v18

MUCAMA española SE OFRECE CON BUEnos informes, Zabaleta 85.

MUCHACHO español RECIEN VENIDO SE ofrece, Loria 317.

MUCHACHA española, RECIEN VENIDA, de 18 años se ofrece para casa de familia, Buen Orden 1332.

MUCAMA CON BUENAS RECOMENDACIOnes, se ofrece, Corrientes 1365, bajos, pieza 12.

COCINERO FORMAL, CON RECOMENDACION se ofrece para la capital ó campaña, dirigirse Rivadavia 994.

MATRIMONIO JOVEN español, RECIEN VEnido se ofrece, la mujer sabe cocinar y él para todo trabajo, Sulpacha 950.

MATRIMONIO SIN HIJOS SE OFRECE PAra cualquier servicio, son portugueses, prefieren la capital, Falucho 33.

MUCAMA ARGENTINA SE OFRECE CON recomendaciones, buena presencia, pido informes: Estados Unidos 1533.

MATRIMONIO SIN HIJOS SE OFRECE EL cochero y ella cocinera, dirigirse, Ayacucho 1420, P. B.

MATRIMONIO FRANCES, CON BUENA REcomendación se ofrece para el campo, cochero y mucama, Chacabuco 521. v17

MATRIMONIO DECENTE ESTRANJEROS, desean buena pieza libre, en cambio de que la señora se ocupe de cajera ó otro puesto de confianza, U. S., 37, puesto restante. v18

MATRIMONIO FRANCES SE OFRECE PAra mucamas á cochero, ella habla francés y alemán y él francés y español, Pueyrredón 380, referencias en la misma casa.

MATRIMONIO RECIEN VENIDO, SE OFREce, español, ella mucama ó lavandera y él para cualquier trabajo, Dean Funes 230, Avellaneda, Barracas al Sud.

NIñera SE OFRECE, DE 17 Á 18 años Ó mucama con buenas recomendaciones, Chacabuco 345. v18

SE OFRECE SIRVIENTA PARA cualquier trabajo de la casa, italiana, Boedo 346.

SIRVIENTA PARA TODO TRABAJO, SE ofrece, Río Bamba 841.

SE OFRECE SIRVIENTA española QUE ENtiende de cocina, Rincón 108.

SE OFRECE SIRVIENTA española, PARA servicio, Arenales, 1846.

SE OFRECE AMA CON LECHE FRESCA para criar en su casa, Belgrano 2258.

SE OFRECE MOZO DE COMEDOR, SABE leer y escribir, Paseo Colón 813.

SE OFRECE MUCAMA O niñera española, Lima 222.

SE OFRECE BUENA COCINERA CON RECOmendación, Lavalle 2275. v18

SE OFRECE COCINERA SIN PRETENSIOnes, Paseo 281. v18

SE OFRECE COCINERO RECIEN LLEGADO de Italia, prefiere familia, Libertad 1008.

SE OFRECE UNA JOVEN PARA MUCAMA, Bolívar 721, pieza 41.

SIRVIENTA O COCINERA SE OFRECE, INdependencia 1634.

SE OFRECE PORTERO PARA CASA DE familia, con recomendación, Arenales 2740.

Señora española ANCIANA SE OFRECE PAra matrimonio solo, Arenales 1834, M. F.

SE OFRECE AMA DE LECHE, JOVEN, Italiana, Ambrosetti 575. v18

SIRVIENTA SE OFRECE PARA MATRIMOnio solo, tratar José María Moreno 475.

SE OFRECE MUCAMA española, FORMAL, para adentro, para corta familia, Artes 1037

SE OFRECE AMA SIN CHICO PARA CRIAr en su casa, hace 15 días, Rivadavia número 2290.

## SERVICIO DOMESTICO OFRECIDO

SE OFRECE COCINERA ITALIANA RECién venida, Santa Fé 2542.

SE OFRECE JOVEN español RECIEN VENIdo de 16 años para almacén ó para cualquier trabajo, Paso 250, piso 12. v19

SE OFRECE MATRIMONIO SIN HIJOS JOvenes recién llegados de España, Bolívar 1137, dep. 5.

SE OFRECE señora ALGO ENTENDIDA EN la cocina y para otros quehaceres, Paraná 1140, dirigirse por carta.

SE OFRECE COCINERA FORMAL, PARA cocina livliana, precio 30 $, Bermejo 1173, M. S.

SE OFRECE MUCHACHO DE 13 años recién llegado de Italia, para cualquier servicio, Paseo 642, dep. 3.

Señora FRANCESA SE OFRECE PARA LAvar y planchar en casa de familia, Buen Orden 73, pieza 20. v18

Señora CON niña DE 11 años SE OFRECE para mucama ú otros servicios para Bahía Blanca, Bolívar 1246.

SE OFRECE JOVEN español DE 20 años MUcamo ó enfermero, tiene recomendaciones, calle Baleares 685. v18

SE OFRECE MATRIMONIO SIN HIJOS, ella cocinera y él portero ó mucamo, Cevallos 341. v18

Señora SE OFRECE CON niña DE UN año para servicio ó compañía de señora ó matrimonio solo, Acevedo 1455.

Señora FRANCESA SE OFRECE PARA COcinera, buenas referencias, Libertad 1281, colchonería.

SE OFRECE LAVANDERA PARA LAVAR efuera, por día ó por semana, ocurrir Paraguay 1461, pieza 17.

SIRVIENTA SE OFRECE PARA TODO SERvicio, por carta ó personalmente, Santa Magdalena 415, Barracas al Norte. v20

SE OFRECE DISTINGUIDA señora ITALIana como dama de compañía de señora sola ó ama de llaves ó señor viudo con hijos; por carta Cachimayo 93, S. Perich.

SE OFRECE UNA COCINERA PARA FAMIlia inglesa ó alemana, para un pichitto cera: calle Avilés 2740, Belgrano. Sueldo 50 pesos. v10

SE OFRECE MATRIMONIO SIN HIJOS, EL marido para cocinero de restaurant y fonda y ella cualquier trabajo, para ciudad ó campo, Balcarce 688.

SIRVIENTA MARIA GARCIA, BUENA Á SU patrona que la dejó salir de paseo el jueves 14, le mando dirección, pues ese día no pudo volver á la casa porque se extravió, Defensa 735, pieza 13.

UN MUCHACHO DE 17 años, español RECién venido desea colocarse, Cochabamba 348.

## ALQUILER DE CASAS Y LOCALES

ALQUILO UN FONDO PARA pequeña INdustria, muy centra., tratar Artes 822.

ALQUILANSE PESEBRE Y PIEZA, AGRELO 3200. v18

ALQUILASE EN 40 $ COMODO DEPARTAmento, Bolívar 1568.

ALQUILASE LOCAL PARA NEGOCIO EN casa de inquilinatos, grande, Caseros 3451.

ALQUILASE CASA GRANDE, PARA NEGOcio y familia, San Juan 254 al 262.

ALQUILASE BONITA CASA, AHAOZ 980, cerca de Córdoba, en 80 $. v18

ALQUILASE CASA DE ALTOS, MODERNA con todas las comodidades, ver.a de 9 á 11 y de 1 á 4, Lavalle 1479. v17

ALQUILASE CASA AMENABLE 681, CON 8 piezas á una cuadra de la estación Colegiales, pozo semisurgente y gas, ver.a á toda hora.

ALQUILASE TERRENO, LAVALLE ENTRE Holmes y Hildebgurst, tratar Triunvirato 226. v19

ALQUILO CASA PARA FAMILIA DECENTE Pannero 71, Almagro, de 9 á 11 a. m., tratar en la misma.

ALQUILASE LOCAL CON GRAN VIDRIO, como para depósito ó negocio, 70 $, Méjico número 1201, tratar Méjico 1205.

ALQUILASE CASA CHICUE, CINCO HABItaciones, precio módico, Charcas 5091, Palermo.

ALQUILASE DEPARTAMENTO AMUEBLAdo con más ó menos comodidad, á gusto del interesado, muy central, Rivadavia 644.

ALQUILASE LA CASA DE ALTO, URUGUAY 111 con cinco grandes piezas, gas, agua corriente, llaves en el almacén de enfrente, calle Corrientes 712.

ALQUILASE CASA-ESQUINA CON 9 HABItaciones, sala y tres piezas libres, por 100 pesos, patio de mosaico y agua corriente; Porcel 394, Flores, de 6 á 12 m.

ALQUILASE CASA MODERNA PARA FAmilia, en la calle Rodríguez Peña 12, haciendo esquina á Rivadavia, para tratar Rivadavia 1719.

ALQUILASE EN EDIFICIO NUEVO DEPARtamento núm. 1, de 3 piezas grandes, baño, cocina y patio, 100 $, de 2 á 3 p. m., Tucumán 2061.

ALQUILASE CASA DE 5 HABITACIONES y 2 cuartos y demás comodidades, Rondeau 1350, entre Lorea y Cevallos, con garantía conocida ó depósito, precio 110 $ mensuales.

ALQUILASE CON CONTRATA PARA NEGOcio industria y familia, la casa Independencia Belgrano 1890, de 9x35, con 8 piezas y galpón al fondo, tratar Córdoba 720, 1er. piso, de 8 á 12 m.

ALQUILASE LINDA CASA DE 6 PIEZAS, dos patios, baño, etc., puertas y celosías de cedro, dormitorios decorados, tranvía eléctrico de 10 y vuelta al frente, á 18 cuadras de la plaza de Mayo, vería Patricios 282, tratar en Alsina 610.

A LOS señores PROPIETARIOS Y ARRENdatarios, pueden alquilar sus casa-habitaciones etc., sin el mínimo desembolso, solo con avisar á la agencia de casas, pues ésta se encargará de poner avisos en todos los diarios con el fin de que sean alquiladas en el acto, además posee numerosísima clientela, Chacabuco número 13. v21

BONITO DEPARTAMENTO ALQUILASE, en 40 $, Belgrano 1074.

CASA ALQUILO CON SALA Y OCHO PIEzas, 24 de Noviembre 1434.

CASA BAJO-ALTOS SE ALQUILA, SOLIS ... habitaciones, alquiler 150 $.

CASA DE ALTOS, CON 5 PIEZAS SE Alquila, Humberto 1758, de 9 á 12. v17

CASA NUEVA DE ALTOS, SE ALQUILA, Yatay 444. v19

CASITA DE 7 PIEZAS Y DEMAS SE Alquila, vería y tratar Triunvirato 701. v21

CASITA SE ALQUILA CON 7 GRANDES Y hermosas piezas, jardín al frente, Paraguay 4238. v19

CASA DE ALTOS ESQUINA SE ALQUILA 7 piezas, Independencia 3116, esquina 24 de Noviembre. v18

CASITA CHICUE, DE DOS PIEZAS Y COmodidades, acordo 1341, se alquila, tratar Independencia 3202. v18

CASA DE ALTOS, 5 PIEZAS, SE ALQUIla, Arenales 2675, precio 80 $, tratar Cangallo 2247. v20

CASITA CHICUE EN FLORES SE ALQUILA 2 piezas, cocina y demás comodidades, Bogotá esquina Cuenca, tratar Bogotá 2941.

CASITA NUEVA SE ALQUILA, MENDEZ Andes y Cavilán, cerca Garilda 628, Flores. v17

CASA ESQUINA SE ALQUILA PARA CUALquier negocio, gran sótano, Pueyrredón 1206, llaves en la casa verde. v17

CASA NUEVA, CON 7 PIEZAS, CHLORAdos, decorados, dos patios mosaicos, baño, etc., alquilines, Humberto 3570, llaves Maza 914, tratar Bosch, Victoria 954. v17

CASA QUINTA SE ALQUILA, CALLE ESTEbe 2152, entre Conde y Freire, en Colegiales, en la misma darán razón de 8 á 11 y de 1 á 4.

CASA SE ALQUILA CON CONTRATA; SALA, antesala, 4 dormitorios, comedor grande, comedor chico, dos piezas servicio, despensa, baño, sótano y jardincito, Cuyo 2236. Vería de 2 á 4.

CASA RECIEN CONSTRUIDA, CON 2 PIEzas se alquila, calle Laguna 936 vería y tratar Provincias Unidas y Candelaria, de 10 á 11 a. m.

CASA SE ALQUILA, EDIFICIO MODERNO, 8 grandes habitaciones, vestíbulo, pieza de baño y demás comodidades de una casa confortable, Caseros 2642, vería y tratar al lado 2650.

CON CONTRATA ALQUILASE GRAN PROpiedad de 15.000 varas con muy buenos edificios aptos para fábrica ó depósito, ubicada en Avellaneda (Barracas al Sud) en la calle Darwin al lado de la fábrica de los señores Jorge Morando (hijo) y hermano, tratar Avenida de Mayo 702, de 9 á 12 m.

CASA POR MENSUALIDADES, PAGADERA á largos plazos y por cuotas no mayores que el alquiler mensual, ofrece la sociedad anónima Constructora Nacional á todo suscriptor de cédulas series A á B. Estos títulos son de un valor nominal de 1.000 $ y se integran en 130 meses, mediante una cuota mensual de 5.50 pesos para los de la serie A, ó bien á los 75 meses para los de la serie B, pagando una mensualidad de 12.50 $. Pedir prospectos á sus oficinas, Sulpacha 222. v30

DEPARTAMENTO DE 4 PIEZAS Y COMOdidades, se alquila, Solís 1717.

DEPARTAMENTO ALQUILASE EN 55 $, calle O'Gorman 277, tratar Piedras 347.

DEPARTAMENTOS SE ALQUILAN A 75 $, Libertad 1240.

DEPARTAMENTO DE UNA PIEZA, ALTOS, se alquila á corta familia, 24 $, Alsina 3036.

DEPARTAMENTO AMUEBLADO CON penSión, se alquila para familia, Rivadavia 1041.

DEPARTAMENTO MODERNO ALQUILA señora sola, hermosa pieza amueblada y cocina á matrimonio respetable, Lores 248, dep. 4.

EN FLORES SE ALQUILA UNA CASA CON 3 piezas, calle Avellaneda 1005, esquina Bocayá.

GRAN TERRENO DE 5.000 VARAS CON construcciones, apto para fábrica ó depósito, ubicado en el centro de la capital, Cangallo 3145, se alquila con contrata. Tratar A. de Mayo 702, de 9 á 12 m.

LOCAL DE 450 V. C. PARA DEPOSITO Ó fábrica se alquila, calle Talcahuano 64, tratar, Sulpacha 181, de 2 á 5.

LOCAL EN LA CALLE SAN MARTIN 161 al 185, se alquila cerca de la plaza y la bastilla, calle adoquinada y tranvía al frente, el que en breve lo será eléctrico, informe Manuel Luján á la capilla, con este importante puesto comercial. Aprovechen esta ocasión los señores industriales, los dueños de confiterías, hoteles y restaurants, para le lo mejor en la locación. Datos á su dueño, Jujuy 456.

OJO! ALQUILASE CON CONTRATA EL gran terreno de 2.500 varas cuadradas, con edificio, situado Avenida Montes de Oca 1838 al 72 frente Rosalía 928, tratar Rosalía 611. v17

## ALQUILER DE CASAS Y LOCALES

OJO ALMACENEROS Y FONDEROS! GRAN casa se alquila de familia y adecuada para negocio, entrada de carga de los talleres del Caballito, Bacacay 1638. v18

PRECIOSA CASA NUEVA DE 6 PIEZAS, todas comodidades y jardín se alquila, Guatemala 3858 á 2 cuadras de Santa Fé. v18

POR $ 100 MENSUALES SE ALQUILA EN San Fernando, calle Brandsen y Rivadavia 164 metros cuadrados de galpones, 200 metros de terreno, un motor de 8 caballos de fuerza, 15 metros transmisiones, correas y poleas, como para instalar una tornería ó cualquiera otra industria, J. T., Brandsen y Rivadavia, San Fernando. v17

SE ALQUILAN DEPARTAMENTOS NUEVOS, Yatay 440. v18

SE ALQUILA NEGOCIO, UN GALPON Y SE vende Aramzon, Moreno 2050.

SE ALQUILA LOCAL PARA NEGOCIO Y pieza, Méjico 1753. v19

Señora CON niña DE 11 años SE OFRECE para mucama ú otros servicios para Bahía Blanca, Bolívar 1246.

SE ALQUILA CASA, INDEPENDENCIA 457.

SE ALQUILA BUENA CASA MUY CENTRAL, Santa Fé 2121, en la misma, datos de 3 á 5.

SE ALQUILA CASA, ESTADOS UNIDOS 1462 4 lindas piezas corridas.

SE ALQUILA ESQUINA CON Ó SIN ARMAzon, Méjico 3401.

SE ALQUILAN DOS LINDAS CASAS, MALA-bia esquina Soler, tratar Libertad 1240.

SE ALQUILA LINDO NEGOCIO, BOEDO número 565.

SE ALQUILA CASITA, PATAGONES 2237, dos piezas, darán razón Paseo 1354.

SE ALQUILA LOCAL CON FUERZA MOTRIZ Alberti 923.

SE ALQUILA HERMOSA CASA DE ALTOS con todas comodidades, Caseros 2893. v18

SE ALQUILA UN LOCAL PARA TALLER Ó depósito, precio módico, Rawson 94. v19

SE ALQUILA CASA DE 6 PIEZAS, AVENIDA Montes de Oca 2182, llaves al lado, tratar Piedras 838, primer piso.

SE ALQUILA EN QUILMES LA CENTRAL Y almacena esquina Rivadavia y Lavalle, tratar Perú 1124. v19

SE ALQUILA CASA CALLE MATHEU 1034, cuatro piezas, con fondo para un galpón, tratar Rondeau 2470.

SE ALQUILA ESPLENDIDA CASA CON grandes salones, jardín, cochera, etc., Rivadavia 4218, ocurrir Santa Fe 920. v21

SE ALQUILA UN DEPARTAMENTO EN EL segundo piso, Cangallo 670, tratar, Maipú 200. v17

SE ALQUILA CASA DE 9 PIEZAS, CUARTO de baño, dos patios, mosáico, aguas corrientes, cloacas, Bolívar, Independencia 1814.

SE ALQUILA PRECIOSA CASA DE OCHO habitaciones y demás dependencias, Andes 174, vería de 9 á 12, tratar Florida 530. v18

SE ALQUILA LOCAL PARA TIENDA U OTRO negocio y se venden instalaciones, que son de pino de 1er. Gustrados á mano, tienda de 3 ornamentos, Rivadavia 2248. v22

SE ALQUILA CALLAO 1575 CERCA DE LA avenida Alvear, casa con 8 dormitorios, instalación luz eléctrica y toda clase de comodidades, informes en la misma calle No. 1540. v13

SE ALQUILA QUINTA DE 3 CUADRAS DENtro del pueblo del Pilar, toda plantada de árboles frutales, con buena casa, más otra para peones, galpón, Cevallos 245.

SOTANO SECO, CON LUZ, ENTRADA INdependiente, únicamente para depósito de muebles ú otros artículos, seguridad garantida, se alquila, Salguero 717. v20

SE ALQUILA CASITA CON DOS PIEZAS Y cocina y demás comodidades, San Eduardo 214, á 4 cuadras de Rivadavia al Norte, tratar en la misma de 9 á 5.

SE ALQUILA EN FLORES CASA CON 4 piezas y 2 para servicio, jardín, gas y agua corriente, Fray Cayetano y Morón, las llaves en el almacén.

SE ALQUILA CASA NUEVA, MODERNA, con 6 habitaciones y demás comodidades, Alberti 2085, vería de 12 á 4 p. m., tratar, Lima 1863.

SE ALQUILA MANZANA DE TERRENO, en calles Charcas, Tuanes, Cuenca y Uruguay, con dos piezas de material y dependencias, con contrata, tratar Florida 485, de 10 y 1/2 á 2 de la tarde. v17

SE ALQUILA UN STUD RECIENTEMENTE construido, con grandes comodidades, encontrados frente al Stud Porteño y á 40 varas de la Avenida Vertiz y del Hipódromo Argentino. Tratar, Baleares 275, escritorio 1. v21

SE ALQUILA PARA FAMILIA PRIMER PIso casa calle Cangallo

NAVEGACION Y FERROCARRILES

LLOYD BRASILEIRO—M. DUARQUE y Cía.—Compañía de Navegación entre todos los puertos de la América del Sur. El vapor "Guaraná" saldrá el 3 de Julio de 1906.

Se recibe carga y pasajeros para los puertos de Montevideo y
Paranaguá
Santos
Rio de Janeiro
Bahía
Pernambuco
Ceará y Pará

Por pasajes, carga é informes, dirigirse á la Agencia en Buenos Aires, calle Cuyo 928, agente L. A. Bruzzo. v3Julio

NAVEGACION A VAPOR DE N. CHOLAS MIhanovich—Sociedad Anónima—Carrera del Paraná, Paraguay, Alto Uruguay, hasta Corumbá (Brasil).

*Itinerario del mes de Junio*

Domingo 17, vapor "San Martín".
x Martes 19, vapor "María Manuela".
Jueves 21, vapor "Madrid".
Domingo 24, vapor "Asturias".
x Martes 26, vapor "Las Mercedes".
Jueves 28, vapor "Golondrina".

x Los vapores marcados y que salen de Buenos Aires los martes, llegan solamente hasta Corrientes, regresando de este punto los sábados.

Estos vapores están en combinación con los vapores "Lucero" y "Uruguayo" que salen de Corrientes los miércoles y sábados para Posadas, Itusaingó y escalas (Alto Paraná). "Fortuna" y "Salto" que salen de Asunción periódicamente para Corumbá, el "Aurora" que sale también de Asunción semanalmente para Villa Concepción.

Línea entre Montevideo y Buenos Aires.—Salidas todos los días á las 6 p. m. de la dársena sur, con los vapores "Helo" y "Venus".

Línea entre Montevideo y Buenos Aires, Concordia, Salto y escalas, servido por los vapores "París", "Tritón", "Helios", "Labrador" y "Júpiter". Salidas de Buenos Aires: martes, miércoles, jueves, sábados y domingos á las 11 a. m. Del Salto: domingos, martes, miércoles y viernes á las 7 de la mañana; y de Montevideo: lunes, miércoles, viernes y sábados á las 4.45 de la tarde.

Línea especial de Buenos-Aires á Concepción del Uruguay en combinación con los ferrocarriles en Entre Ríos, con el rápido y cómodo vapor "Buenos Aires" que salen de la Dársena Sur todos los miércoles y sábados, á las 3 de la tarde.

El vapor "Luna" sale todos los domingos, miércoles y viernes á las 8 a. m. para Carmelo y escalas regresando al día siguiente.

Por informes para pasajes, cargas y encomiendas, á la gerencia general, 25 de Mayo esquina Cangallo.

FERROCARRIL DEL SUD—PREMIOS SObre tarifas.—Desde las 6 p. m. del Domingo 11 de Marzo de 1906 hasta nuevo aviso esta empresa cobrará sobre el valor escrito en los billetes de curso legal, los siguientes aumentos:

| | |
|---|---|
| Pasajes, encomiendas y equipajes | 75 % |
| Cargas generales y hacienda | 100 % |
| *Cereales y sal* | |
| Tarifas especiales 95 y 111 | 80 % |
| Tarifas ordinarias | 100 % |
| *Piedra, arena, cal y conchilla* | |
| Tarifas especiales 11 y 73 | 75 % |
| Tarifas ordinarias | 100 % |
| *Leche, crema, fruta, verdura, pescado fresco y lacturina* | |
| Tarifas especiales 60, 92 y 110 | 75 % |
| Plaza Constitución, Marzo 1 de 1906.—*F. Gregory, gerente interino.* | |

BANCOS Y SOCIEDADES ANONIMAS

BANCO DEL COMERCIO HISPANO-ARGENtino—Habiéndose efectuado desde hoy la incorporación de este Banco al de la Provincia, sus oficinas han sido trasladadas al edificio de este último, calle San Martín 137 y Bartolomé Mitre 455. Buenos Aires, Junio 1o. de 1906.—L. Feliciano, gerente. v30

BANCO BRITANICO DE LA AMERICA DEL Sud.—Establecido en 1863.—Sucursales en Buenos Aires, calle Bartolomé Mitre 400, esquina Reconquista 91; calle Rivadavia 2828, calle Boca Oreo 1472 y calle Mitre 100 (Barracas al Sud).

AHORA HASTA NUEVO AVISO

| | m/n | oro | Cllega. |
|---|---|---|---|
| Por depósitos en cuenta corriente hasta 100.000 | | 1 % | |
| ahorros hasta 10.000 | 3 % | 4 % | |
| Depósito fijo á 3 meses | 3 % | 3 % | |
| Id id á 6 meses | 3 ½ % | 3 ½ % | |

BANCO DE LONDRES Y RIO DE LA PLAta (Limitado)—Buenos Aires, B. Mitre 309; Barracas al Norte, Montes de Oca 707. Rosario, Bahía Blanca, Concordia, Mendoza, Montevideo, Salto Oriental, Paysandú, Río de Janeiro, Pernambuco, Pará, Santos, Sao Paulo, Agencia New York, O. O. Gordon, Londres, París la tasa de interés de este Banco, desde la fecha hasta nuevo aviso, será como sigue:

| | Papel |
|---|---|
| Por depósitos en cuenta corriente | Sin interés |
| Id á la vista con libreta | Sin interés |
| Id por 3 meses fijos, hasta $ 50.000 | 2 1/2 o/o |
| Id á 6 meses fijos | 3 o/o |
| Adelanto en cuenta corriente | 7 o/o |
| *Oro sellado* | |
| Por depósitos en cuenta corriente | Sin interés |
| Id por 3 meses fijos | 2 o/o anus |
| Id á 6 meses fijos | 3 o/o |
| Adelanto en cuenta corriente | 7 o/o |

Io. de Octubre de 1903.

*H. A. THURBURN*, gerente.

BANCO DE CREDITO ARGENTINO—CALLE Bartolomé Mitre 34ñ.—capital autorizado: $ 10.000.000.—Sucursales en Pergamino, Colón, Rojas, Carlos Casares, Arrecifes, Guaminí, Agencias: Capitán Sarmiento, Carhué, Salliqueló, Coronel Suárez.

ABONA:

| | m/n | oro |
|---|---|---|
| Por depósitos en cuenta corriente | 1 % anual | 1 % anual |
| Por depósitos á 60 días fijos | 2 ½ " | 1 % " |
| Por depósitos á 90 días fijos | 3 % " | 2 ½ " |
| Por depósitos á 180 días fijos | 4 ½ " | 3 % " |
| Por depósitos en Caja de Ahorros después 60 días de $ 10 á 5.000 | 4 ½ " | " |
| Con previo aviso de 10 días | 5 % " | " |

COBRA:

| | m/n | oro |
|---|---|---|
| Por adelantos en cuenta corriente | 7 % anual | 7 % anual |
| Por descuentos de pagarés y letras | Convencional | |

Hace toda clase de operaciones bancarias, tales como: Giros, Descuentos, Cuentas Corrientes, Depósitos, Cobros, etc., etc.

Hace préstamos agrícolas; vende letras de cambio sobre todas las ciudades y pueblos de Francia, Italia, Alemania, Inglaterra y demás países de Europa á cargo de los principales banqueros.

Directores: Capitán Sarmiento, Carhué, Salliqueló, Gerente, *A. G. Fogel*. — Presidente, *Pablo Vicheyn*.

MERCADO CENTRAL DE FRUTOS—ASAMblea general. Se cita á los señores accionistas á la asamblea general extraordinaria que tendrá lugar en el escritorio de la sociedad, Avenida de Mayo 981, el día miércoles 27 de Junio á las 2 p. m., con el objeto de tratar la siguiente

ORDEN DEL DIA

1o. Prórroga del término de duración de la Sociedad.
2o. Reforma de los estatutos.
3o. Autorización al presidente para aceptar las modificaciones que el Superior Gobierno Nacional considere necesario introducir.
4o. Aprobación del acta en la misma asamblea.

Se previene á los señores accionistas que según el artículo 22 de los estatutos, para tener derecho á tomar parte en las deliberaciones de la asamblea, deben depositar sus acciones en la caja de la Sociedad, con cinco días de anticipación al día fijado para la reunión.

NOTA—El depósito de las acciones se efectuará en el escritorio de la Sociedad, Avenida de Mayo 981, los días hábiles desde el lunes 11 hasta el jueves 21 de Junio (ambos inclusive) de 1 á 4 de la tarde. En el mismo local se repartirán las listas para el depósito de las acciones.—Buenos Aires, Junio 10 de 1906. Por orden J. A. Badía, gerente. v27

SOCIEDAD DE AHORRO MUTUO "LA BOLA de Nieve".—De acuerdo con la resolución sancionada en Asamblea General de accionistas de esta Sociedad y aprobada por el Gobierno de la Nación, según decreto fecha 31 de Mayo ppdo., el Directorio invita á los señores accionistas á la suscripción de acciones hasta la suma de trescientos mil pesos acordada. Las acciones, siendo de $ m/n 250 cada una, se pagarán en el acto de suscribirse, el 60 o/o, ó sea $ m/n 150, por acción. El saldo lo pedirá el Directorio, en cuotas de 10 o/o cuando lo crea conveniente. Los señores accionistas tienen la preferencia para la suscripción hasta el día 20 del corriente, en la proporción del número de acciones que posean. Pasada esa fecha, el Directorio dispondrá del sobrante que pueda quedar en la forma y condiciones que lo estime conveniente á los intereses de la Sociedad. Nota—Los señores accionistas que deseen integrar sus acciones, podrán hacerlo en el acto de la suscripción avisándolo previamente. v19

ADA M. ELFLEIN

LEYENDAS ARGENTINAS

EL TESORO DEL COCO

I

La guerra ardía en el Alto Perú. En sus mesetas áridas y frías, en sus risueños y fértiles valles, en sus ricas ciudades, en sus pueblecitos ocultos entre sierras casi inaccesibles, se agitaban los ejércitos. En los caminos, cuyo silencio acostumbraba interrumpir tan sólo la recua de mulas ó la lenta tropa de carretas, galopaban los chasquis con órdenes, rodaban los cañones, oíanse voces de mando y el ruido de armas. La revolución de Mayo agitaba con sus banderas de libertad desde Buenos Aires al corazón mismo de América.

Mientras una parte de la población se reconcentraba, bañada otra llena de temores y recelos, ¿Respetarían los pillajes las propiedades? ¿No se cometerían robos, saqueos y violencias? ¿No serían confiscados el dinero y los objetos de valor?

La mayoría decidió que sería mejor precaverse, y con gran sigilo se pusieron los vecinos á ocultar sus tesoros, enterrándolos en sus casas, jardines, terrenos, ó en algún lugar en el campo cuya ubicación y señas observaran cuidadosamente. Estos objetos enterrados se llamaban *tapados*, y el buscarlos constituyó durante largos años una especie de industria en todo el Alto Perú.

II

Habitaba en la villa de Tarija un viejo usurero que se había enriquecido prestando dinero á interés usurario. Amaba tanto su oro que nunca encontraba verdaderos agujeros al pensar que podían robárselo. Cada vez que debía pasar un real, se afligía como si tuviera que desprenderse de un ser querido.

Alrededor de Tarija se agitaban los realistas bajo las órdenes de Olañeta y los patriotas al mando del coronel don Francisco Sánchez. Los unos y los otros andaban escasos de dinero, y el avaro pensó, con razón, que se preocuparían poco de si procedía de fuente criolla ó española. Desde entonces, todas sus ideas se concentraron en buscar un escondite para su fortuna. Enterrarla, le parecía muy poco seguro. Era el expediente que se le ocurría á todo el mundo. Cuando llegara el ejército vencedor, fuera cual fuera, no quedaría un palmo de tierra sin revolver, en busca de *tapados*. ¡No, había que andar más listo! Al viejo avaro se le ocurrieron los escondrijos más raros; pero ninguno le satisfacía. Por último, tuvo una idea que le pareció buena.

En su vasta quinta existía un hermoso coco, uno de esos árboles siempre verdes, de hoja tupida y fina, que abundan en las sierras y regiones del Norte.

El usurero fenó de monedas de oro, nuevecitas y lucientes, una bolsa de cuero que aseguró con correas. En seguida la metió dentro de una segunda bolsa, la cual cosió cuidadosamente, y después arrolló alrededor de ese bulto un alambre fuerte y flexible.

A la madrugada, cuando el alba lívida despuntaba apenas sobre el mundo dormido, el usurero realizó una empresa enteramente desproporcionada á sus años, y para la cual sólo le dió fuerzas su ánimo desmesurado al oro. Subió al árbol, y muy arriba, en el nacimiento de sus gruesas ramas, aseguró la bolsa de cuero por medio del alambre, que torció y retorció hasta dejarlo firmemente sujeto. En seguida volvió á bajar, y cuando estuvo otra vez en el suelo, jadeante, cubierto de sudor, desgarradas las ropas y la piel, pudo contemplar triunfante y satisfecho, de que desde abajo, sin imposible sospechar siquiera la existencia de la bolsa entre el follaje. Ya podrían venir á revolverlo la casa y la quinta; el árbol guardaría su secreto. Una vez pasado el peligro, se reiría del despecho de los otros que habían sido menos vivos que él.

III

Mas el usurero proponía lo que el destino había de disponer de otro modo. La muerte le sorprendió antes de que tuviera tiempo para gozar viendo llorar á los demás.

Su secreto, sin embargo, estaba bien guardado. Las tropas del coronel Sánchez, al entrar victoriosas en Tarija en Mayo de 1822, por más que registraran la casa en la cual debían existir grandes riquezas, no encontraron sino ropas y unos cuantos muebles viejos. El suelo fué removido en todas partes; en el jardín alternaban hoyos profundos con montículos de tierra; alrededor del coco las azadas y los picos cavaron hondos surcos; pero á nadie se le ocurrió mirar entre las ramas del fiel y silencioso guardián. Allí permanecía la bolsa, firmemente asegurada con el alambre, aguardando al que estuviera destinado á abrirla.

IV

La casa cambió de dueño varias veces.

Por fin la compró don Luis Cabrera, caballero acaudalado que la hizo restaurar y alhajar lujosamente, para vivir en ella con su familia.

Fué feliz en la vieja casa con el extenso parque. Su joven esposa la adornaba con su dulce presencia y los niños, sanos y alegres, despertaban con sus gritos y sus carcajadas cristalinas los ecos de los amplios corredores y de las espesuras de la quinta. Los negocios prosperaron, la fortuna sonrió á don Luis Cabrera.

Le querían y respetaban en la villa por la integridad de su carácter y su generosidad, como por la posición que le aseguraba su riqueza.

Cierto día, un amigo recurrió á él, en grandes apuros. Le hacía falta una importante suma de dinero, sin la cual no podía cumplir un compromiso de honor, y no tenía á quien acudir. Don Luis, que podía prestarle sin sentir la falta, le dió el dinero, sin pedirle siquiera un recibo.

Pasaron los años. Don Luis, que había tenido la desgracia de perder á su esposa, vivía con sus hijos, ya mozos, en la misma casa, cuando un día, sin que nadie pudiera explicarse la causa, el amigo á quien había prestado tanto dinero, cayó en la miseria. Don Luis, que había sido su mejor amigo, no vaciló un momento en ir á ofrecerle su fortuna entera, como si se tratara de un hermano.

—Tengo dinero de sobra—le dijo—y no necesito para nada el que usted me debe. Tómelo, pues, y no piense más en ello.

El amigo, conmovido hasta las lágrimas, aceptó, y don Luis, que había dado la orden de que no se le dejara entrar, se encerró en su gabinete, para no ver la efusión de gratitud que no quería.

Pero el amigo, en vez de irse, pidió hablar con don Luis, y cuando éste, sorprendido, le preguntó qué deseaba, le dijo:

—Vengo á pedirle un favor, don Luis. Necesito otra suma igual á la que usted me prestó, para cumplir un compromiso de honor.

—Pero, amigo mío—exclamó don Luis—¿no le he dicho que no me debe nada?

—Sí, don Luis, pero yo no puedo aceptar...

—Pues, entonces, ¿para qué me pide?

—Porque no puedo aceptar, pero sí pedir prestado.

Don Luis, que no podía negarse, le dió el dinero, sin pedirle recibo.

Pasaron los años. Don Luis, que había tenido la mayor influencia en mi vida. Primero, niño aun, ella me enseñó el placer moral del amor, tanto con las palabras como con toda su vida. Yo he visto, yo he sentido cuán bueno era para ella el amor y he comprendido la felicidad del amor. Luego ella me hizo comprender el atractivo de la vida tranquila, aislada. . . . . .

FIN

COMERCIO DE CARNE

EPÍLOGO DE LA DENUNCIA DE HULL

Un telegrama recibido ayer por el Ministro de Relaciones Exteriores, del ministro argentino en Londres, parece dar por terminado el conflicto que había planteado la denuncia de Hull, acerca de la calidad de las carnes congeladas de nuestro país.

Dice el ministro Domínguez que la investigación administrativa de Hull ha sido de resultados satisfactorios, y que ella se ha efectuado con intervención del señor Wadhouse, representante de la legación argentina.

Esa investigación *no ha probado* que nuestras carnes congeladas han podido ocasionar la enfermedad de varios individuos del asilo; que estaban en buenas condiciones cuando las recibieron, y que se conservaron mal, debido á que en el establecimiento mencionado no hay cámaras frigoríficas.

Agrega que los diarios de Londres han publicado en su edición de ayer el resultado de la investigación, y que éste es favorable para las carnes argentinas.

El epílogo, como se ve, es el que honestamente podría esperarse.

Ya nuestra amplia información telegráfica de ayer reflejó la impresión favorable de los consumidores ingleses de carnes congeladas de nuestro país; porque si el presidente de la Corte de Apelaciones de Francia pudo decir á un carnicero: "Tenga presente que vivimos en Francia y no en los Estados Unidos, y que la ley francesa no quiere que los carniceros del país imiten á sus colegas de Chicago", ningún juez de Inglaterra podría repetírselo á un importador de carnes argentinas, porque nuestro país puede abrir sus puertas al comercio universal de carnes para que investigue nuestros procedimientos y adquiera la convicción de que la carne que exportan los frigoríficos es de mejor calidad que la que se consume aquí mismo.

CONGRESO

CÁMARA DE SENADORES

SESIÓN SECRETA

La Cámara de Senadores no celebró ayer sesión pública. En cambio se reunió en sesión secreta para ocuparse del dictamen de la comisión respectiva en los acuerdos pedidos por el P. E. para ascender á varios oficiales superiores del ejército al grado inmediato superior.

Como el reglamento prohibe dar informes acerca de las sesiones secretas, nos limitaremos á decir que la de ayer ha durado desde las tres hasta las seis de la tarde, lo que demuestra que se ha discutido mucho, y que al terminar la sesión, la secretaría del Senado comunicó á los periodistas que se habían sancionado todos los acuerdos.

En virtud de esta sanción, el P. E. tiene el acuerdo del Senado para ascender á general de división, al de brigada, don Rufino Ortega, y á generales de brigada, á los coroneles Rosendo M. Fraga, Rafael Aguirre, Victoriano Rodríguez y Arturo Orzábal; y para nombrar presidente de la Universidad de La Plata, al doctor Joaquín V. González.

Este acuerdo fué inmediatamente comunicado al Ministerio de la Guerra.

LA DEUDA MUNICIPAL DE ROSARIO

*EL PAGO DE LOS INTERESES*

Desde el próximo mes de Agosto, según el convenio que dió por terminado el largo pleito de la deuda municipal del Rosario, esta corporación deberá pagar los intereses mitad á oro y el resto á papel, ó sean setecientos mil pesos mensuales.

Los recursos con que debía hacerse frente á este gasto procedían de los impuestos que por concepto de adoquinado debían pagar los habitantes del Rosario, y están agotados.

Sin embargo, como el gobierno de la provincia adeuda á la municipalidad cinco millones de pesos, cubrirá poco á poco su obligación ayudando á la municipalidad á hacer otro tanto con sus acreedores.

En este concepto se cree que la municipalidad del Rosario estará en condiciones de entregar dentro del término establecido en el convenio la suma que debe recibir los banqueros ingleses para hacer el pago de los intereses adeudados.

*EL DIQUE DE SAN JUAN*

VIAJE DEL MINISTRO DE OBRAS PÚBLICAS

El Presidente de la República recibió ayer un telegrama del Ministro de Obras Públicas, quien le da noticia de las impresiones que ha recogido en su visita al dique de San Juan y confirma lo que se ha dicho sobre la imprescindible necesidad de efectuar obras de reparaciones.

Informa también el Presidente de las protestas á que todavía dá lugar el mal servicio de trasportes del ferrocarril Gran Oeste Argentino.

El Presidente de la República le ha contestado en los siguientes términos:

Comparto sus ideas respecto á la urgencia de realizar las reparaciones empresadas, mientras se estudien las obras definitivas.

En Mendoza, es conveniente que se preocupe con especialidad de activar los medios de resolver la actual situación de los trasportes. Con ese mismo propósito tendré el lunes una conferencia con los gerentes de los ferrocarriles, y, espero resolver ese problema de tan vital importancia para aquel centro productor.

El Presidente está dispuesto á trasar todos los resortes que sean necesarios, á fin de conjurar el enorme perjuicio que se originaría con la inmovilización, por falta de medios de trasporte, de la gran cosecha vinícola obtenida este año en las provincias de Cuyo.

EJÉRCITO Y MARINA

**Los restos del ministro Calvo—El viaje de Mr. Root—Proyecto "Sarmiento"—Pedidos de reincorporación al ejército—El ministro de Marina en Río Santiago—El sumario al general O'Donnell — Varias.**

Teniendo el propósito el gobierno de invitar al ministro Root para que en su viaje de Río de Janeiro á esta capital lo haga á bordo del crucero "Buenos Aires" ó bien que este buque escolte al que lo conduzca desde Estados Unidos, no se ha necesitado al pedido del ministro argentino en París para que el crucero sea portador de los restos del ex ministro Calvo.

En cambio, se ha dispuesto que el trasporte "Chaco", que va en viaje á Europa una vez despachado en Inglaterra haga escala en Brest, donde embarcará los mencionados restos, para seguir viaje directamente á esta capital.

—Se ha recibido en el Ministerio de Marina un telegrama del comandante de la "Sarmiento", que comunica que ha llegado sin novedad á Fusán, donde ha fondeado con la fragata; agrega que el 19 del corriente se hallará en Maizuru, el 25 en Nagasaki y el 2 de Julio en Noji.

—Ayer han sido presentadas al Ministerio de Guerra tres solicitudes de reincorporación al ejército por oficiales que tomaron parte en el movimiento revolucionario de Febrero.

Se trata de los subtenientes Epifanio Ferreyra, que pertenecía al regimiento 3 de artillería; Eduardo Catán, al 10 de caballería, y Juan de Dios Núñez, al 1 de caballería.

—Hoy á primera hora partirá á Río Santiago el Ministro de Marina, acompañado del jefe de estado mayor y ayudantes, con objeto de darse cuenta de los trabajos á llevarse á cabo con toda urgencia, por exigirlo así las necesidades de la repartición.

Regresarán esta tarde.

—El juez instructor, general Ortega, hará entrega mañana al ministerio del sumario que por orden de éste se ha instruido al general O'Donnell, por los motivos que son del dominio público.

—Ha sido nombrado cirujano de la junta de excepciones de Jujuy el cirujano de cuerpo doctor Francisco Niño.

—A su solicitud se ha concedido el retiro al mayor Antonio Madariaga.

—Ayer se ha dictado un decreto por el Ministerio de Guerra fijando el número de ganado que deberá mantener á pesebre y pastoreo cada unidad y repartición del ejército.

LA SEQUÍA Y LAS HELADAS

EFECTOS EN LOS CAMPOS

(De nuestros corresponsales, por telégrafo)

BUENOS AIRES

*Azul*, Junio 16—Hace días que reina un frío intenso, que ha llegado ayer hasta 5 grados bajo cero.

Informan de Pringles, Arroyo Corto, Coronel Suárez y Saavedra que los trabajos de labranza de las tierras están paralizados á causa de la sequía.

*Chivilcoy*, Junio 16—La campaña y especialmente los hacendados son notablemente perjudicados por las continuas heladas que cuen y la prolongada sequía que reina.

*General Lamadrid*, Junio 16—El tiempo es muy frío y cuen fuertes heladas.

SANTA FE

*Rufaela*, Junio 16—Hay informes de que las últimas heladas han perjudicado enormemente los linos que fueron sembrados temprano.

*Arequito*, Junio 16 — Han caído fuertes heladas durante varios días, que se cree que causarán daño en los linos ya nacidos.

*Rosario*, Junio 16 — Las últimas heladas habidas han perjudicado considerablemente los linos recién brotados en la zona agrícola de San José de la Esquina y sus inmediaciones.

MENDOZA

*25 de Mayo*, Junio 16—La sequía prolongada persiste.

Después de los grandes ventarrones que hubo, se siente un frío glacial y amenaza nevar.

El malísimo estado en que se hallan los campos alarma á los ganaderos, que temen que haya una mortandad de hacienda á causa de la fiacura en que se halla.

La mantención de alfalfa vale cuatro pesos por mes, pues nunca se vió tanta escasez.

En la cordillera reinan fuertes temporales de nieve.

CHACO AUSTRAL

*General Vedia*, Junio 16—Han caído grandes heladas, pero no han perjudicado los pastos, que ya están muy fuertes.

TUCUMAN

*Tucumán*, Junio 16—Durante las últimas noches han caído fuertes heladas.


# LA PRENSA

BUENOS AIRES, JUNIO 17 DE 1906

## EL MINISTERIO DEL VALLE

Si no hubiese llegado, se acerca la hora de la justicia para el ruidoso Ministerio del Valle. En el Congreso se ha levantado una voz insospechable que da fundamento á esa afirmación. La confesión hace honor á la lealtad de quien la hace espontánea, pero deliberadamente, asumiendo las responsabilidades políticas de su juicio. No necesitamos decir que aludimos al doctor Pellegrini, el esforzado rival del malogrado tribuno y estadista.

LA PRENSA pensó siempre como se empieza á pensar ahora respecto de la empresa acometida con ciencia y valerosamente por el doctor del Valle. La juzgamos á la luz de las complicaciones que ese ministerio afrontó y con cabal conocimiento del pensamiento íntimo de su jefe, poseído de ideales nobilísimos, inflamado por el santo amor á las instituciones democráticas y lleno de patriótico coraje. Lo acompañamos resueltamente, con la plena conciencia de que servíamos á la Constitución y á la verdadera paz de la República.

La crítica interesada de la oligarquía le dió una fama y un nombre que envolvían este concepto: el ministerio de la anarquía. ¿Por qué? Porque se propuso destruir el gobierno de impostura para restablecer el gobierno honrado y genuinamente representativo del sufragio. Afirmamos con el testimonio de la historia de los últimos tres lustros, á partir de 1890, que el Ministerio del Valle es el único esfuerzo serio y fundamental de gobierno realizado para restablecer el régimen constitucional ó para devolver al pueblo argentino el soberano derecho de votar.

El doctor del Valle llevó á la Casa Rosada la bandera de la Unión Cívica de 1890, la primitiva, la grande, la poderosa por su aliento moral y democrático. ¿Fué ese un error nuevo? No: fué un acto de irreprochable lógica con la evolución de 1891, buscada por el oficialismo, que sentía la necesidad vital de la colaboración de la Unión Cívica, cuyo programa aceptaba para reorganizar un gobierno cuya misión era afrontar las dificultades que surgían del estado caótico á que fué arrastrado el país. Si la evolución fué leal por parte de sus promotores, del Valle, prohombre del Parque, llamado al gobierno, debía confesar y practicar el credo de la reacción. No pudo ser solicitado para servir los intereses del oficialismo protestado y consolidar su régimen.

La Unión Cívica colgó sus armas después de la caída del ex Presidente Juárez y se dispuso á trasladar su acción á los comicios, á cuyo efecto proclamó solamente sus candidatos á la presidencia y vice de la República, bajo la fe y la palabra gubernativa que prometía la más amplia libertad electoral. Un movimiento de regresión funesta, que jamás será reprobado lo bastante, fraccionó á la Unión Cívica, debilitando su eficacia. El conflicto reparación favorecía. El país volvió al estado anterior á Julio de 1890, políticamente considerado. En esas circunstancias fué solicitado el doctor del Valle, como personalidad representativa de la opinión reaccionaria, para aplacar la borrasca. ¿Cuál era su misión, cuál su mandato, cuál su deber? Tomar la bandera de la revolución para hacerla triunfar por los resortes que la Constitución crea y poner en las manos de los gobiernos para garantir la forma republicana de gobierno con autoridad propia.

Era esa una gran política, de inmensa trascendencia, única apta para extirpar los vicios arraigados y asentar la paz interna sobre la nueva base de las instituciones. Uno de sus saludables efectos era la localización del incendio, para evitar la conflagración nacional. Esa política salvaba y robustecía á la autoridad nacional, habilitándola para ser el eje de la obra de la pacificación. Hubo revoluciones regionales, que no destruyeron ningún poder debidamente constituído, pero sobre las reyertas locales se cernía el Poder Federal, asgrimiendo la Constitución y propendiendo al restablecimiento del sufragio. ¿No era ese acaso el programa de la Unión Cívica del 90, reconocida por la situación gubernativa que sucedió á la que presidió el doctor Juárez Celman?

Un partido político riguroso, esencialmente nacional, que se llamó radical porque tenía la enseña del Parque contra el evolucionismo que la desvirtuaba, adoptó el recurso de la revolución para realizar sus ideales. Tomó esa denominación, derivada de un adverbio: *propúsose extirpar radicalmente* el sistema de imposición y de mistificación del sufragio. El Ministerio del Valle fué también radical, pero con esta sustancial diferencia: se propuso la reforma radical del método de gobernar, pero por el ministerio de la Constitución, austera y enérgicamente aplicada por el gobierno.

Fracasó ese patriótico y bien orientado esfuerzo, para desgracia de la República. ¿Por qué fracasó? Tenemos la convicción íntima de que el venerable y virtuoso anciano que en aquellos momentos presidía el gobierno ha de deplorar con amargura el error que cometió, retirando su apoyo á su ministro en la hora de la prueba definitiva. Impresionado por el espectáculo de la lucha airada y sugestionado por las poderosas influencias políticas que fundamentaban su autoridad, aceptó de nuevo lo que se llama la política evolutiva, abandonando la radical en los instantes mismos en que se afirmaba con victorias cívicas y legales ruidosas. El ministerio vencido por las combinaciones de la Casa Rosada, se retiró á su casa, dejando marcada la huella que muy pronto debía recorrer el presidente, como consecuencia fatal de la consolidación de la oligarquía. El primer beneficiado de esa regresión funesta fué el general Roca, quien reapareció con soberbia en la arena, de la que había desertado huyendo al embate recio del Ministerio del Valle.

A partir de aquel fracaso del *gobierno reaccionario*, la crisis política nacional se ha complicado gradual é incesantemente. Es el origen de la segunda presidencia del general Roca y pudiera serlo de una tercera, á juicio de sus *adeptos*. Los hechos acreditan que en obsequio suyo triunfó el gobierno personalista contra el gobierno representativo de la Constitución—triunfo nefasto, cuyos efectos se manifiestan sombríamente en los menores detalles de la política oficial y en la bochornosa decapitación de los presidentes, quienes, sin excluir á los señores Quintana y Figueroa Alcorta—se sienten cohibidos ante esa influencia impura y de artificio. Aunque no lo digan y aunque no lo mueguen, sus indecisiones revelan que la temen ó que la necesitan para gobernar.

Es un deber nuestro combatir esos miedos, tan infundados como indignos de ciudadanos dotados con el atributo del valor cívico, que deben poseer todos los funcionarios públicos, como mínimum de idoneidad.

Refiérese, sobre testimonios autorizados, que el actual presidente no asintió á la reivindicación de las armas nacionales clandestinamente entregadas á algunos gobiernos de provincia, que uno de sus ministros le insinuara, fundándose en que tal medida reproduciría el Ministerio del Valle.

La expresión denuncia una repulsión instintiva á ese modelo, como si fuese un conato de incendio de la República, obra propia de insensatos ó de criminales. Si la versión fuese exacta, afirmaríamos que el presidente está completamente desorientado. Ese es el único modelo de política institucional reaccionaria armónica con su programa de redención del sufragio. Su palabra sería falaz, si no lo adoptase.

La reforma por la evolución está condenada por la experiencia. El evolucionismo preconizado, único posible dentro de la situación creada, es reducir á un acomodamiento de individuos, por medios inmorales, sin ley, sin pueblo, sin nada que se asemeje á sufragio. El presidente de reacción tiene que ser revolucionario, en el sentido de que debe hacer suyo el programa con que se han hecho las revoluciones contra el fraude electoral, por la reivindicación del derecho de votar. El presidente de ese título, para ser digno de él, debe restablecer la política conservadora de la Constitución, la cual no conserva vicios, ni caciquizgos, ni caciques, sino las grandes libertades con cuyo ejercicio los pueblos fundan el gobierno democrático representativo.

A Buenos Aires, al palacio de gobierno, al domicilio de los presidentes y de los ministros, no afluyen los pueblos de las provincias, encerrados en su gobernadores. Llegan los padrones de esos pueblos, alzados con la suma de los atributos de su soberanía, trayendo mirra é incienso, con la mentira en los labios, en demanda de cómplices poderosos para consolidar sus dolicrucsas posiciones. Los ministerios de Roca y sus congéneres tocan en esa orquesta. El Ministerio del Valle propendió á su disolución, compeliéndolos á redimirse ó á sacrificarse en las fuentes del sufragio. ¿Cuál de esos modelos merece la preferencia del presidente Figueroa Alcorta y se armoniza con su pensamiento político? Según fuere su opción, servirá al país ó á Roca.

La política evolutiva, que en su *circunspección* llega hasta respetar la posesión ilegítima de las armas nacionales con que los gobernadores refuerzan sus medios de imposición criminal á los pueblos, está condenada por la opinión independiente del país, y con sobrada razón. Resuélvese siempre en grandes superchierías. Sus primeras ensayos bajo esta presidencia, á pesar de las buenas intenciones de su titular, confirman ese grito de reprobación de la conciencia nacional. La persecutación de gobernadores á la capital, en procura de influencias para arreglar, ellos, sus asuntos electorales locales, abortigan que no se da un paso hacia la reacción institucional proclamada.

Reiteramos, pues, nuestro pedido á la presidencia de una política rigidamente constitucional y escrupulosamente decente, dignificando de las costumbres públicas rejaladas: le conviene tanto á ella como á la República. No repudie el Ministerio del Valle, ampliamente justificado por los efectos abominables de la victoria que lo derrocó. Allí deben corregir su brújula los mandatarios que aspiran á vincular con honra sus nombres á la obra de la reconstrucción del régimen constitucional, con las altas virtudes cívicas que caracterizan su imperio, cuyo aliento no satura por cierto el ambiente de la actualidad.

## CONDE LEON TOLSTOI

### AUTOBIOGRAFÍA

(Conclusión)

Esta nueva sensación me despierta y por la primera vez, yo miré y amé mi pequeño cuerpo, con sus costillas sobre el pecho, y el bajo limpio, y los brazos desnudos de mi vieja sirvienta y el agua caliente, y, especialmente la sensación de los bordes mojados del baño, cuando yo ponía mis manos encima.

Es extraño y penoso el pensar que, desde mi nacimiento hasta la edad de tres años, yo no pueda encontrar otros recuerdos que esos dos. ¿Cuándo he empezado á vivir y por qué me causa tanto placer recordar esa época, en tanto que es terrible para mí pensar en el momento en que volveré á entrar en ese estado de muerte en que no quedarán ya recuerdos expresados por la palabra?

¿No he vivido entonces, cuando aprendía, miraba, escuchaba, y trataba de hablar; cuando dormía, mamaba, reía, alegraba á mi madre? ¡He vivido y vivido brutalmente! ¿No fué entonces cuando yo adquirí todo aquello de que vivo ahora y tanto y tan ligero que durante todo el resto de mi vida no he aumentado este saber de una centésima parte? ¡Entre el niño de cinco años y yo, no hay más que un paso! Entre el niño recién nacido y los cinco años, hay una distancia increíble. Entre el embrión y el recién nacido hay un abismo. Y entre la nada y el embrión, no hay ya un abismo, hay lo inconcebible. Es decir poco el decir que el espacio, el tiempo y la causa son formas de la reflexión y que el sentido de la vida está fuera de estas formas; pero todo nuestro saber no es más que el sometimiento siempre mayor á estas formas, y de nuevo, la liberación de las mismas!

Mis recuerdos más lejanos llegan á la edad de cuatro ó cinco años. Pero son poco numerosos y ninguno de ellos fuera de mi casa. La naturaleza, hasta los cinco años, no existe para mí, todo lo que recuerdo sucede en mi cuarto, en mi habitación. Ni las yerbas, ni las hojas, ni el cielo, ni el sol existen para mí.

Es imposible que yo no haya jugado con flores, con hojas, que no haya visto yerbas, que me haya escondido al sol. Pero hasta la edad de cinco ó seis años, no tengo ni un solo recuerdo que se refiera á la naturaleza. Hay que alejarse sin duda de ella, para verla, en tanto que hasta entonces, yo era la naturaleza misma.

El recuerdo que sigue al del baño, es el de *Eremeievna, Eremeievna*. Era la palabra con que nos infundían temor cuando éramos chicos. He aquí lo que recuerdo. Estoy en la cama, alegre y me siento bien como siempre; pero de pronto mi sirvienta ó alguien entre los que constituyen mi vida, pronuncia algo con voz nueva para mí, luego sale; y yo, siento todavía el miedo, recuerdo que no estoy solo, hay alguien como yo. (probablemente Miechenka que es un año menor que yo y está en la cama al lado de la mía). Recuerdo que hay una ventana cerca de mi cama y que mi hermana y yo, nos alegramos y tenemos miedo de algo extraordinario que nos sucede. Me oculto en la almohada y miro hacia la puerta de donde espero algo nuevo y alegre y serenos, nos ocultamos y esperamos.

De pronto aparece alguien con un vestido y una gorra que no he visto jamás, pero yo reconozco que es esa misma persona que está siempre conmigo (mi sirvienta ó mi tía, no sé) es esta persona dice con voz gruesa algo terrible sobre los niños malos y sobre *Eremeievna*. Yo lanzo gritos de terror y de alegría y deseo que la persona que me asusta no sepa que yo la he reconocido.

Nos callamos, pero luego volvemos á hablar, para hacer aparecer de nuevo á *Eremeiev

# BOLETÍN TELEGRÁFICO

*VIA GALVESTON*

## LOS VIAJES RÁPIDOS

SERVICIO DE TRENES

ENTRE VIGO, CADIZ E IRUN

*PROTECCION MINISTERIAL*

MADRID, Junio 16—El ministro de Fomento, señor Gasset, ha tenido hoy una nueva conferencia con el señor Martín Echegaray, delegado de los españoles residentes en esa República, para tratar de la organización del servicio de trenes rápidos entre Vigo é Irún.

Asistieron á esa entrevista los señores Eduardo Cobián y Angel Urzaiz, en representación de la compañía del ferrocarril de Orense á Vigo.

El resultado de la conferencia fué satisfactorio para las gestiones que realiza el señor Echegaray, pues el señor Urzaiz declaró que estaban autorizados por la compañía que representaban á facilitar la creación de trenes en la forma que más conviniera.

MADRID, Junio 16—Las gestiones del señor Echegaray relacionadas con los viajes rápidos de los vapores de la Argentina, encuentran decidida protección y apoyo en el ministro de Fomento, señor Gasset.

Este ha dicho hallarse resuelto á nombrar al señor Echegaray agente comercial para ponerse en comunicación con las compañías de navegación que establezcan el servicio de vapores rápidos desde esa República, dándoles conocimiento de los trenes rápidos que se crean en España desde los puertos de Vigo y de Cádiz á la frontera francesa y facilenda todo género de facilidades á la llegada de los buques á dichos puertos.

El nombramiento del señor Echegaray se expedirá el lunes próximo; y asegúrase que el ministro de Fomento, señor Gasset, está resuelto á hacer cuestión de gabinete de este asunto.

## EL DESARROLLO DE BUENOS AIRES

OPINIONES NORTEAMERICANAS

NUEVA YORK, Junio 16—Numerosos diarios norteamericanos reproducen un artículo del *Globe Democrat*, de San Luis, que trata del desarrollo asombroso adquirido por la capital de la República Argentina.

Dice el articulista que el aumento de la población de Buenos Aires es tan rápido como el de Chicago. La capital argentina, que tenía 500.000 habitantes, tiene ahora más de su millón. El aumento oscila de 50.000 á 100.000 por año.

Buenos Aires es la ciudad más grande de la América Latina, y, si se compara su población con la del país de que es capital, resulta ser la ciudad más grande del mundo, con excepción de Londres, pues reune la sexta parte de la población del país entero.

Si Nueva York tuviera la misma proporción de población de los Estados Unidos como tiene Buenos Aires en relación con la República Argentina, el número de sus habitantes sería de 14 millones.

Solo Nueva York, Chicago y Filadelfia, son en América ciudades más grandes que la capital argentina. Río de Janeiro, ciudad gigante en la América del Sur, tiene 250.000 habitantes menos que Buenos Aires. Esta última ocupa el undécimo rango entre las grandes ciudades del mundo.

En caso de continuar el aumento de su población en las mismas proporciones que hasta ahora, Buenos Aires tendría en 1920 dos millones de habitantes.

## LAS CARNES ARGENTINAS

EL CASO DE HULL

LONDRES, Junio 16—El comité directivo del acto de Hull, en el cual han ocurrido los casos de envenenamiento atribuídos á las carnes argentinas, acaba de terminar la investigación emprendida para aclarar el punto.

Resulta de la investigación que las carnes suministradas á los asilados eran de calidad [illegible] de modo que los casos ocurridos [illegible] haber sido originados por otras causas.

## INFORMACION COMERCIAL

TITULOS NACIONALES

LONDRES, Junio 16—Los títulos nacionales de [illegible] cerraron á 89 1/2 por ciento.

COTIZACION DE CEDULAS

LONDRES, Junio 16—Las cédulas nacionales de la serie B se cotizaron á 43.75 oro.

Las cédulas provinciales serie J se vendieron [illegible] y las de la serie P cerraron á 92 3/8 oro.

DESCUENTOS PARTICULARES

LONDRES, Junio 16—Las operaciones particulares de descuento se hicieron hoy á 3 1/4 o/o.

LOS FERROCARRILES ARGENTINOS

LONDRES, Junio 16—Las acciones del ferrocarril [illegible] cerraron á 137 1/2 o/o.

Las acciones de la empresa del Oeste se vendieron á 152 o/o.

Las acciones consolidadas de la fusión cerraron á [illegible] o/o.

Las acciones ordinarias del Buenos Aires al Pacífico cerraron ausia 108 o/o.

Las acciones preferidas del Gran Oeste se vendieron á 121 o/o.

Todos los empréstitos estuvieron firmes durante el día.

MERCADO DE CAMBIOS

LONDRES, Junio 16—Los cambios sobre París, á la vista, se hicieron á 25.18 francos la libra esterlina.

NUEVA YORK, Junio 16—Los cambios sobre Londres se hicieron á 4.85.75 á sesenta días, y á 4.86 á la vista.

NUEVA YORK, Junio 16—Los cambios sobre Londres, á sesenta días, se hicieron á 94 1/4 á 94 3/8 á la vista; sobre Francia se operó á 5.26.75 á la vista, y á 5.16.25, á sesenta días; sobre Bélgica se hicieron operaciones á 5.12, á la vista, y á 5.16 1/4, á sesenta días.

BUENOS AIRES, Junio 16—Los cambios sobre Londres, á la vista, se hicieron á 20.48 marcos.

LOS CONSOLIDADOS INGLESES

LONDRES, Junio 16—Los consolidados ingleses de 2 1/2 o/o abrieron á 88 7/16 o/o y cerraron á 88 9/16 o/o.

EN EL MERCADO DE CEREALES

LIVERPOOL, Junio 16—Durante la semana el precio del trigo aumentó por el trigo argentino [illegible] chelines y 3 peniques por cada 100 libras; el precio más bajo fué de 6 chelines y 1 penique.

TRIGO

HAMBURGO, Junio 16—El trigo de la República Argentina se vendió hoy á 180 marcos los 1.000 kilogramos.

BERLIN, Junio 16—El trigo se vendió hoy en bolsa á 182.50 marcos la tonelada.

BUDAPEST, Junio 16—El trigo se ha cotizado en esta plaza á 16.01 coronas por cada 100 kilogramos.

AMBERES, Junio 16—El trigo argentino se ha cotizado á 20.75 francos los 100 kilogramos.

PARIS, Junio 16—Hoy se ha pagado 23.35 francos por hectolitro de trigo argentino.

CHICAGO, Junio 16—El trigo para entregar en Julio cerró á 90 1/4 centavos por bushel; para Agosto se vendió á 89 7/8 centavos.

NUEVA YORK, Junio 16—El trigo para entregar en Julio cerró á 90 1/4 centavos por bushel; para Agosto se vendió á 89 1/2 centavos; para Setiembre á 90 1/2.

El mercado de trigo disponible estuvo activo. El del Norte de Duluth tuvo un premio de 3 centavos sobre el precio del día para Julio; el trigo colorado, número 2, cerró á 96 centavos por bushel, puesto á bordo.

LIVERPOOL, Junio 16—El trigo Red American para entregar en Julio, se vendió á 6 chelines 1 1/2 peniques las 100 libras; para Agosto-Setiembre, 6 chelines y 8 1/8 peniques; para Setiembre, 6 chelines y 8 peniques.

El trigo argentino cerró á 6 chelines 2 1/2 peniques las 100 libras, al contado, y á 6 chelines 7 1/2 peniques á plazo.

MAIZ

HAMBURGO, Junio 16—Por el maíz argentino se pagó hoy 97 marcos la tonelada.

NUEVA YORK, Junio 16—El maíz para entregar en Julio cerró á 60 3/8 centavos por bushel; para Agosto á 60 7/8, y para Setiembre á 61 centavos.

En el mercado de cereales disponibles hubo gran animación en lo que se refiere al maíz de elevadores, número 1, cerró á 61 1/2 centavos por bushel. El de elevadores, número 2, á 62 1/2 centavos, y el número 2, amarillo, á 62 1/2 centavos, y el número 2, blanco, á 63 centavos por bushel. El maíz exportación, número 2, puesto á bordo, para Junio, se cotizado á 61 1/2 centavos por bushel; el número 2, puesto á bordo para Julio, á 62 1/2 centavos.

CHICAGO, Junio 16—El maíz entrega inmediata se cotizó á 51 1/4 centavos por bushel; para Setiembre á 54 1/2 centavos.

LIVERPOOL, Junio 16—El maíz Mixed americano de entrega inmediata cerró á 4 chelines y 5/4 peniques las 100 libras; para entregar á Julio se vendió á 4 chelines y 3 5/8 peniques. El maíz mezcla, nuevo, se vendió desde 4 chelines y 10 1/8 peniques á 4 chelines y 10 3/4 peniques.

SEMILLA DE LINO

HAMBURGO, Junio 16—La semilla de lino argentino ha sido vendida hoy á 208 marcos los 1.000 kilogramos.

LONDRES, Junio 16—La semilla de lino de Calcuta se vendió para entregar en Junio y Julio á 7 chelines y 7 1/2 peniques por cuarter de 416 libras.

LIVERPOOL, Junio 16—Por la semilla de lino se obtuvo 8 chelines y 3 peniques por cuarter de 416 libras.

EN EL MERCADO DE CARNES

LONDRES, Junio 16—Los carneros congelados se vendieron á 2 chelines y 1 1/2 peniques por stone de 8 libras.

La carne vacuna congelada se vendió á 2 chelines y 0 1/2 peniques por stone de 8 libras inglesas; los cuartos delanteros obtuvieron 1 chelín y 9 peniques.

La carne vacuna sin congelar (chilled) se vendió á 2 chelines y 1 1/2 peniques por stone de 8 libras, y los cuartos delanteros á 1 chelín y 8 peniques.

MERCADO DE LANAS

HAVRE, Junio 16—La lana sucia procedente de los puertos del Río de la Plata se vendió á 204 francos los 100 kilogramos, para entregar en Junio; á 206 para Julio; á 205.50 para Agosto, y á 204 para Setiembre.

ROUBAIX (Tourcoing), Junio 16 — La lana peinada, tipo B, del Río de la Plata, se ha vendido á 6.25 francos por kilogramo, al contado; 6.25 para Julio; 6.25 para Agosto, y para Setiembre á 6.17.50 francos.

AMBERES, Junio 16—La lana peinada de la República Argentina, tipo B, se ha vendido á 6.20 francos para Junio; 6.12 para Julio; 6.02.50 para Setiembre, y para Octubre á 5.05.

MERCADO DE QUEBRACHO

ROLLIZOS Y EXTRACTO

HAMBURGO, Junio 16—Los rollizos de quebracho procedentes de la República Argentina, se vendieron á 78 3/4 marcos los 1000 kilogramos al contado, y 77 marcos á plazo.

HAMBURGO, Junio 16—El extracto de quebracho argentino obtuvo 32 marcos los 100 kilogramos, al contado y 32 marcos á plazo.

MERCADO DE METALES

PLATA, ESTAÑO Y COBRE

LONDRES, Junio 16—La plata en barras cerró á 40 2/8 peniques la onza.

El estaño se vendió á 175 libras, 10 chelines la tonelada, al contado, y á 174 libras, 10 chelines, á plazo.

El cobre obtuvo 83 libras, 7 chelines y 6 peniques la tonelada, al contado, y 83 libras, á plazo.

NUEVA YORK, Junio 16—La plata en barras se ha vendido á 65 1/4 centavos la onza.

El estaño cerró á $ 38.375 oro las 100 libras.

El cobre obtuvo $ 18.875 oro, también las 100 libras.

EN EL STOCK EXCHANGE

LONDRES, Junio 16—El Stock Exchange estuvo muy poco activo durante el día. La situación política en Rusia causa cierta intranquilidad en el mercado é influye sobre las cotizaciones.

Los descuentos se han verificado fácilmente y el tipo del interés se mantiene bajo.

BOLSA DE PARIS

RESUMEN DE LA SEMANA

PARIS, Junio 16—Las noticias traídas por el telégrafo acerca de la situación rusa han tenido repercusión en las operaciones de Bolsa. Las cotizaciones muestran tendencias á la baja en la mayor parte de los valores.

AGIO EN MADRID Y LISBOA

MADRID, Junio 16—El premio del oro cerró hoy á 9.80 o/o.

LISBOA, Junio 16—El agio del oro se cotizó á 4 o/o.

## RUSIA

# LAS MATANZAS DE BIELOSTOCK

CONTINÚAN SIN INTERRUPCIÓN

## SITUACIÓN HORROROSA

ACUSACIONES FALSAS

NINGÚN SACERDOTE HERIDO

OBRA DE LAS LEGIONES NEGRAS

*GRAVES ACUSACIONES AL GOBIERNO*

EL EMPERADOR Y LA DUMA

RUMORES DE DISOLUCIÓN

AUMENTA LA AGITACION

EN VÍSPERAS DE UNA CATÁSTROFE

SAN PETERSBURGO, Junio 16 — Telegrafían de Bielostock que los disturbios han continuado allí durante todo el día y no hay aun ningún indicio del restablecimiento del orden.

Ha sido desmentida oficialmente la noticia de que un sacerdote católico ha sido asesinado por los judíos.

El populacho no se limita ya á atacar sólo á los judíos, y entre los muertos y heridos hay numerosos cosos y polacos.

Ocho calles enteras de Bielostock han sido completamente saqueadas, y la sido además destruído por el fuego el suburbio de Bojary.

Los disturbios se extienden á los pueblos de Lapy y Staro Sierce, donde fueron saqueadas las casas de comercio pertenecientes á judíos. Lo mismo ha sucedido en Charnayawiez.

SAN PETERSBURGO, Junio 16 — Ha sido proclamado el estado de sitio en todo el distrito de Bielostock.

Continúan reciendo los detalles horrorosos de los sucesos de aquella ciudad.

La tropa, lejos de proteger á los judíos, secunda la acción del populacho.

Las noticias que se reciben de allí han causado una indignación indescriptible entre los miembros de la Duma. Los jefes del partido demócrata constitucional declaran que no dejarán que el gobierno proclame su inocencia en los lamentables sucesos de Bielostock; la Duma hará una investigación por su cuenta y revelará á Rusia y al mundo entero, la actitud culpable adoptada por las autoridades en las actuales matanzas.

SAN PETERSBURGO, Junio 16.— La situación de Bielostock se agrava por momentos.

Millares de campesinos han invadido la ciudad y han engrosado el número de los malhechores. Todas las casas judías están convertidas en ruinas y las matanzas y saqueos continúan.

Seis mil judíos han pasado la noche de ayer en un bosque vecino, rodeados por soldados de infantería.

Han llegado á Bielostock refuerzos militares procedentes de Varsovia y Grodno, pero su presencia no ha modificado en nada la situación.

Un telegrama de Grodno dirigido á la *Gaceta de la Bolsa* dice que el gobernador de aquella provincia, á la cual pertenece Bielostock, ha declarado que le era imposible poner fin á las matanzas y que éstas continuarán probablemente durante otros dos ó tres días.

El populacho de Bielostock asalta los trenes que pasan por aquella ciudad y asesina á los pasajeros en masa.

SAN PETERSBURGO, Junio 16 — Los sucesos de Bielostock han tenido un efecto deplorable en la Bolsa, pues acentúase la opinión de que las matanzas han sido organizadas por las autoridades y que ya no puede tener crédito alguno un gobierno culpable de tales hechos.

El Banco Imperial ha conseguido conjurar en parte el pánico haciendo importantes compras de títulos de renta.

Un sindicato de banqueros, alarmado por la baja extraordinaria experimentada por los diferentes valores, ha comprado títulos de 5 por ciento por valor de 1.700.000 rublos, á fin de sostener los precios.

SAN PETERSBURGO, Junio 16 — Un telegrama recibido de Bielostock dice que un grupo de judíos, empujados á vengar á sus correligionarios víctimas de las actuales matanzas, se han atrincherado hoy en varias casas y durante todo el día hicieron fuego sobre los edificios públicos, sin que fuera posible desalojarlos. Causaron numerosas bajas entre los autores de las matanzas.

Los campesinos amotinados, por su parte, hicieron fuego sobre los trenes que pasaban cerca de la ciudad.

Se calcula que durante el día de hoy ha habido cien muertos.

En los hospitales hay más de doscientos heridos.

SAN PETERSBURGO, Junio 16 — Un miembro prominente de la Duma ha declarado hoy que cree absolutamente necesario que se adopten medidas de precaución en Minsk, pues sabe que allí se está organizando una matanza de judíos idéntica á la de Bielostock.

SAN PETERSBURGO, Junio 17 (3.30 a. m.—Telegramas que acaban de recibirse de Bielostock anuncian que los tiroteos han continuado durante toda la noche y que es difícil prever el fin de los disturbios.

Se sabe ahora positivamente que no ha sido herido ningún sacerdote cristiano y que las noticias contrarias propaladas al respecto han tenido por objeto excitar al populacho contra los judíos.

BERLIN, Junio 16—El doctor Pablo Nathan, secretario del comité alemán de socorros para los israelitas rusos, ha declarado hoy que la matanza de judíos ha sido organizada en Bielostock por la legión negra y con aprobación de varios altos funcionarios. Hace algunos días fué asesinado el jefe de policía de Bielostock, que se había opuesto á la organización de la matanza.

El doctor Nathan ha hecho además las siguientes declaraciones:

"Nuestro comité sabe ahora, con toda seguridad, que el secretario de la legión negra de Bielostock arrojó la bomba sobre la procesión del Corpus Christi, á fin de excitar al populacho. Sabemos también que los cosacos y los demás soldados han tomado parte activa en las matanzas, las cuales fueron organizadas por el general Bogdanovich, jefe de la legión negra de San Petersburgo.

"Nuestro comité está en condiciones de comprobar la exactitud de esos asertos.

"Hemos telegrafiado al primer ministro Goremykin, solicitando su intervención, y nos hemos dirigido también al ministerio de Relaciones Exteriores de Alemania, pues en Bielostock hay muchos israelitas alemanes.

ODESSA, Junio 16—Reina gran pánico entre los israelitas de Kishineff, pues circula allí el rumor de que las legiones negras, secundadas por las autoridades, preparan allí una nueva matanza de judíos.

Los judíos se han atrincherado en sus casas y se aperciben para la defensa.

Se teme, además, que ocurran disturbios antisemitas en Brest-Litowsk, Elisabethgrad y Krementchug.

SAN PETERSBURGO, Julio 16—Aumenta por momentos la gravedad de la situación general en el imperio, y los temores que reinan se han manifestado por el pánico que se produjo hoy en las Bolsas de esta capital y de Moscou.

Los socialistas revolucionarios opinan que no se conseguirá ningún resultado práctico por la acción de la Duma y que es necesario recurrir de nuevo á medios de violencia y provocar una sublevación general.

En Moscou se efectúan diariamente ruidosas manifestaciones callejeras, á pesar de los esfuerzos que hacen las autoridades para impedirlas.

En esta capital la agitación ha llegado á su punto culminante. Patrullas militares recorren los barrios industriales y destacamentos de cosacos ocupan los principales puntos estratégicos.

El gobierno se manifiesta alarmado por el incremento que el espíritu subversivo está tomando en el ejército, y teme que los soldados se nieguen á proceder contra el pueblo.

ODESSA, Junio 16—Todos los regimientos de infantería de reserva de las provincias del Sur y del Suroeste han recibido orden de mantenerse listos para entrar en campaña al primer aviso que se les envíe.

Se han impartido órdenes idénticas á los regimientos de reserva de varias provincias del centro y del Norte de Rusia.

Acaban de formarse varias brigadas volantes de cosacos.

Todas esas medidas tienen por causa el temor de que los campesinos se levanten contra los propietarios nobles.

SAN PETERSBURGO, Junio 16— Los jefes de los diferentes partidos de la Duma, con excepción de los de la derecha, que es poco numerosa, han resuelto no agitar la orden del gobierno de suspender las sesiones, pues se sabe que en los círculos de la corte está resuelta la adopción de esa medida.

En caso de expulsarse á los diputados del palacio de Taurida, éstos continuarían sus sesiones en otro local.

El diario *Retch* dice que la prorrogación del gobierno de expulsar al diputado Ulianoff de la Duma, por haber publicado escritos subversivos es el primer paso de abierta hostilidad hacia el parlamento, dado por la camarilla reaccionaria.

Añade el diario citado que el gobierno quiere hacer creer al mundo que la Duma es un cuerpo revolucionario y que su disolución es necesaria para asegurar el mantenimiento del orden en el imperio. Pero tal medida provocaría tumultos más graves de cuantos han ocurrido hasta ahora.

El gobierno debe estar ciego para creer que pueda impunemente dispersar á los representantes de la Nación.

SAN PETERSBURGO, Junio 16—Los demócratas constitucionales han resuelto continuar las sesiones durante todo el verano, sin tomar en cuenta los decretos de disolución que publique el gobierno.

Esta tarde han circulado toda clase de rumores.

Se decía que la Duma sería disuelta el 23 del corriente y que el emperador nombraría al gran duque Nicolás Nicolaievich dictador militar del imperio.

Predomina la opinión de que la existencia de la Duma estaría en peligro mientras el actual gabinete continúe al frente del poder.

El profesor Miliukoff, jefe de los demócratas constitucionales, ha declarado que la Duma continuaría sus sesiones á pesar del decreto de disolución.

Se sabe que tanto los ministros como toda la camarilla reaccionaria de la corte instigan al emperador á decretar la disolución de la Duma. Se distinguen en ese empeño, especialmente, dos grandes duquesas, cuya voz tiene una influencia en los consejos del gobierno. A ellas se atribuye también la negativa del emperador de hacer concesión alguna á la Duma.

LONDRES, Junio 16—El corresponsal del *Times*, en San Petersburgo, comunica á su diario que en aquella capital circula con insistencia el rumor de que el gobierno ruso está negociando con Alemania y Austria-Hungría la intervención de esas dos potencias en caso de estallar serios disturbios en las provincias del Oeste.

Añade el despacho que el viaje que el gran duque Vladimiro ha hecho últimamente á Berlín, se relaciona con esas negociaciones.

SAN PETERSBURGO, Junio 16—Esta noche ha circulado con insistencia el rumor de que el emperador ha resuelto clausurar las sesiones de la Duma el 28 del corriente y que la familia imperial se embarcará inmediatamente después en el yate "Strandvi" para hacer una excursión á lo largo de la costa de Finlandia, en previsión del estallido de una nueva sangrienta.

El diario *Strana*, anuncia que el emperador Guillermo ha prometido su apoyo al zar si éste adopta una política enérgica; pero en general se presta poco crédito á esas noticias.

VARSOVIA, Junio 16—Unos desconocidos han asesinado hoy, en plena calle, á dos agentes de policía y herido á otro.

Un agente que persiguía á los autores del asesinato fué muerto por un tiro que le disparó una mujer.

SAN PETERSBURGO, Junio 16 — Telegrafían de Simferpol que los habitantes de aquella ciudad han asesinado á siete agitadores revolucionarios, entre ellos dos mujeres, que hacían propaganda en favor de una huelga con fines políticos.

MOSCOU, Junio 16—La legión negra de esta ciudad prepara abiertamente una contrarevolución. Sus principales jefes declaran que no descansarán hasta que hayan destruído la obra de las revolucionarios y restablecido la autocracia en Rusia.

**Un asalto en alta mar**

RIGA, Junio 16—Seis desconocidos que viajaban en un vapor que se dirigía de este puerto de Libau consiguieron encerrar á los tripulantes en la bodega, y luego quitaron el dinero que llevaban los pasajeros. Obligaron luego al capitán á detener el vapor cerca de Schlosk, donde desembarcaron. Allí saquearon un establecimiento rural, después de matar á una persona y de herir á otra.

**Recompensa á cosacos**

SAN PETERSBURGO, Junio 16—Se ha publicado hoy un ukase imperial que deja en propiedad perpetua á los cosacos las tierras que ocupan actualmente en la Siberia.

El ukase dice que el gobierno hace esa concesión á los cosacos en recompensa de los valiosos servicios que han prestado al Imperio.

**Terrible granizo**

SAN PETERSBURGO, Junio 16—Telegrafían de Melitopol que ha caído en aquella región un terrible granizo. Algunas piedras caídas pesaban tres libras.

El granizo ha devastado los campos en una extensión de doscientos mil acres cuadrados y ha causado la muerte de mucho ganado.

## ITALIA

# EN MONTECITORIO

LA SESION DE HOY

ROMA, Junio 16—Con muy poca concurrencia de diputados se reunió hoy la Cámara para seguir la discusión del proyecto de ley adoptando una serie de medidas en favor de las provincias meridionales de Italia.

Al iniciarse la sesión de hoy, el hon. Alfonso Marescalchi, representante del segundo colegio electoral de Bolonia, afirmó que los recientes desórdenes de Bolonia fueron causados por la actitud intransigente asumida por la Cámara del Trabajo de aquella ciudad.

El hon. abogado Luis Facta, diputado por Pinerolo, aseguró que el gobierno sabría defender la libertad del trabajo.

Acto seguido la Cámara continuó ocupándose del proyecto referente al medidas.

Hicieron uso de la palabra el hon. profesor Alberto Marghieri, diputado por Amalfe; el hon. abogado Gustavo Semmola, diputado por Monopoli; el hon. doctor Julio Musini, diputado por Empoli; el hon. abogado Juan Camera, diputado por Sala Consilina, y el hon. abogado Carlos Gallini, diputado por Parullo nel Friguano.

Luego, el hon. abogado profesor José Majorana, ministro del Tesoro, declaró que se felicitaba vivamente al notar que la Cámara de Diputados había dado toda su importancia á esta cuestión, que puede ser considerada realmente como una cuestión nacional y no como un simple problema regional.

Acto seguido, la Cámar levantó la sesión.

**En favor de la paz**

ROMA, Junio 16—Personas allegadas á la Consulta aseguran que el gobierno de Alemania se adherirá al movimiento pacífico iniciado por la Cámara de los Comunes de la Gran Bretaña y que las esperanzas de un desarme razonable de las naciones europeas van en aumento.

**Viaje del hon. Tittoni**

ROMA, Junio 16—El ministro de Relaciones Exteriores, hon. Tomás Tittoni, emprenderá el miércoles próximo un viaje á Londres, cuyo verdadero objeto se mantiene reservado.

Solamente se sabe que, al pasar por París, el hon. Tittoni tendrá una conferencia con el presidente de la República Francesa, M. Armando Falliéres.

**Los reyes á Londres**

ROMA, Junio 16—Corre con mucha insistencia el rumor de un próximo viaje del rey Víctor Manuel III, acompañado de la reina Elena, á Londres, donde serán huéspedes del rey Eduardo VII.

**La reina madre**

ROMA, Junio 16—Telegrafían de Milán que ha llegado hoy á aquella ciudad, en automóvil, la reina madre, Margarita de Saboya.

La reina madre era esperada por un centenar de automóviles, que se organizaron en columna y entraron en la ciudad, detrás del que llevaba la reina madre.

Esta última fué objeto de entusiastas ovaciones por parte de la población.

**En la exposición de Milán**

ROMA, Junio 16—Comunican de Milán que el próximo lunes, el ministro de Agricultura de Francia, M. Ruau, que ha salido ya de París con rumbo á aquella ciudad, asistirá á la ceremonia de la inauguración de la sección francesa de la exposición internacional que se celebra allí actualmente.

**Conferencia sobre la guerra ruso-japonesa**

ROMA, Junio 16—El rey Víctor Manuel III asistió hoy á una conferencia que sobre la guerra ruso-japonesa dió el oficial de marina señor Camperio, que hizo la campaña á bordo de uno de los buques de la escuadra japonesa, al mando del almirante Togo.

**La entrevista Martini-Menelik**

ROMA, Junio 16—Telegramas de Masaua recibidos en el Ministerio de Relaciones Exteriores, dan cuenta de la gran recepción hecha en Addis Abeba, por el Negus Negesti, Menelik, al gobernador civil de la Colonia Eritrea, hon. Fernando Martini.

Entre otros festejos figuraba también una revista de tropas, en la que formaban 60.000 hombres.

**Temblor de tierra**

ROMA, Junio 16—De Castrovillari y de Cassano Jonio, llegan noticias de haberse sentido hoy en ambas ciudades una violenta sacudida telúrica.

En la primera de estas ciudades el fenómeno ha causado perjuicios de alguna consideración, pero afortunadamente ninguna víctima.

**Tren descarrilado**

ROMA, Junio 16—Telegrafían de Ascoli, que cerca de aquella estación ha descarrilado hoy un tren resultando cinco pasajeros heridos, algunos de ellos de cierta gravedad.

**Duelo entre oficiales**

ROMA, Junio 16—De Mantua comunican que dos oficiales del ejército, llamados Kerbachier y Bianchetti, se batieron hoy en duelo por causas que se mantienen reservadas.

El señor Bianchetti resultó herido de gravedad en el pecho.

**El estafador de Génova**

ROMA, Junio 16—Telegrafían de Génova que las estafas cometidas por el llamado Juan Gazzo, que se dice natural de Buenos Aires, ascienden á más de medio millón de liras.

El citado Gazzo desempeñaba en aquel puerto las funciones de vice-cónsul de la República de Guatemala, lo que le facilitó su tarea delictuosa.

**Accidente fatal**

ROMA, Junio 16—Comunican de Salerno que un ingeniero suizo de apellido Bronsteln, al examinar hoy una máquina eléctrica, cayó fulminado por una descarga.

**La madre de Murri**

ROMA, Junio 16—Telegrafían de Turín que se ha desarrollado hoy un escena dolorosísima en la prisión de aquella ciudad entre la madre de Tullo Murri y el detenido, que vió á su madre por última vez, antes de emprender viaje al presidio.

Lo que causó más sensación en la señora Murri fué la visita del hijo, que vestía ya el uniforme de presidiario.

**El entierro del príncipe de Cariati**

ROMA, Junio 16—Se ha realizado hoy el entierro del príncipe de Cariati, que fué enviado extraordinario y ministro plenipotenciario de Italia ante el gobierno de la República de los Estados Unidos del Brasil.

Asistieron al entierro todos los miembros del gabinete y la mayor parte de los miembros del cuerpo diplomático extranjero acreditado ante el Quirinal.

Entre las muchas coronas que seguían al féretro fué muy notada una hermosísima, enviada por la legación del Brasil ante el Quirinal.

## ESPAÑA

# ECOS DEL ATENTADO

AMENAZAS AL FISCAL Y AL JUEZ

*LA FORTUNA DE FERRER*

EXPLICACIONES SOBRE SU ORIGEN

LA COMPETENCIA DE JURISDICCIÓN

MADRID, Junio 16—El fiscal de la audiencia y el juez que entiende en la instrucción del sumario por el atentado contra los reyes, cometido el día 31 de Mayo, reciben frecuentemente anónimos amenazadores.

La policía, con conocimiento de esos hechos, ejerce una vigilancia especial cerca de los funcionarios judiciales aludidos.

BARCELONA, Junio 16—La autoridad ha procedido á abrir la caja que Francisco Ferrer, director de la escuela moderna y complicado en el atentado contra los reyes, tenía alquilada en el "Credit Lyonnais".

Contenía 300.000 pesetas.

MADRID, Junio 16—Ha causado gran admiración aquí la noticia de que en Barcelona se ha encontrado una gruesa suma de dinero, propiedad del detenido Ferrer.

Este, en el periódico *España Moderna*, explica el origen de esa cantidad que la llama "su fortuna".

Dice que se la donó una señora francesa convertida por él, durante el proceso Dreyffus á las ideas racionalistas. Afirma que sus relaciones con dicha señora fueron puras, y de afinidad intelectual, pues nunca llegó á darle ni un beso.

Niega que Mateo Morral fuera como algunos pretenden, el llamado Farras, autor de la bomba arrojada en París, durante la visita de Alfonso XIII.

Concluye Francisco Ferrer su carta abierta, publicada por *España Moderna*, con las declaraciones de que sus ideas son francamente humanitarias, pues es contrario á la guerra, que la considera como la infelicidad de la tierra.

MADRID, Junio 16—*La Correspondencia de España*, se ocupa de la competencia entablada por la jurisdicción militar, en el proceso por el atentado contra los reyes, y dice que se resolverá en sentido favorable cuando las actuaciones se eleven á plenario.

**El nuevo arancel**

MADRID, Junio 16—Se ha resuelto que el nuevo arancel, comience á regir el 1º de Julio próximo.

**Hallazgo sospechoso en Barcelona**

BARCELONA, Junio 16—En el portal de una casa de esta ciudad, ha sido encontrado un puchero tapado, y sospechándose que su contenido sea peligroso, se ha ordenado su análisis inmediato.

BARCELONA, Junio 16—Quitada la primera envoltura al puchero encontrado en el portal de una casa de esta ciudad, se encontró adherida una larga mecha, que no presenta signos de haber sido encendida.

La creencia general es que se trata de una broma; pero, sin embargo, se practicará el análisis.

**Choque entre contrabandistas y carabineros**

VALENCIA, Junio 16—En la plaza de la Villa de Puig, los carabineros han tenido un fuerte tiroteo con unos contrabandistas, resultando del choque, un carabinero muerto y varios heridos.

**Rumores de cambio político**

MADRID, Junio 16—Mientras unos hablan de que la disolución de las cortes, es inmediata, otros aseguran que antes se reabrirán las sesiones del actual parlamento.

Esta diferentes versiones dan origen al rumor persistente de un cambio político.

La situación se presta á comentarios muy contradictorios, por las indecisiones que en sus actos demuestra el jefe del gabinete señor Moret.

**La cartera de Estado**

MADRID, Junio 16—El duque de Almodóvar del Río, pasará una larga temporada en el balneario, para reponerse de su quebrantada salud; y mientras dure su ausencia de Madrid, se hará cargo el señor Moret de la cartera de Estado que desempeñaba.

**Viaje de Montero Ríos**

MADRID, Junio 16—Como se había anunciado, hoy marchó á su espléndida posesión de Lourizan, el señor Eugenio Montero Ríos, uno de los prohombres del partido liberal.

**Propósitos de Moret—Según el "Heraldo"**

MADRID, Junio 16—*El Heraldo* de hoy, ocupándose de la cuestión política, dice que ha oído al mismo señor Moret, afirmar, que cuenta con la seguridad de la corona, de obtener el decreto de disolución de las cortes, cuando lo solicite, pues de otro modo, no habría aceptado el poder en la segunda etapa.

El señor Moret, ha agregado, que sus propósitos después de disueltas las cortes, es convocar á un gran *meeting* para exponer el programa completo de reformas que proyecta plantear.

**La reina Cristina en Torrejón**

MADRID, Junio 16—La reina madre doña María Cristina, estuvo hoy en Torrejón de Ardoz y visitó á la familia del guarda que detuvo al autor del atentado Mateo Morral y á quien éste dió muerte de un tiro.

La reina Cristina que tuvo palabras de consuelo para la atribulada familia le dejó una buena cantidad por vía de socorro.

## FRANCIA

# EL ASUNTO DREYFUS

RUMORES DE ANULACIÓN DEL PROCESO

PARIS, Junio 16—El capitán Targe ha continuado durante todo el día de hoy la lectura ante los miembros de la Corte de Casación encargados de estudiar los antecedentes del proceso del ex capitán Dreyfus, del "expediente secreto" del ministerio de Guerra.

M. Plaicologue presentó á su vez el expediente que se ha formado al respecto en el ministerio de Relaciones Exteriores.

Si los miembros de la Corte no concluyeran hoy de estudiar esos antecedentes, se aplazará la sesión pública, que había sido fijada para el próximo lunes.

Parece que la vista del proceso Dreyfus no llamará mayormente la atención, dada la indiferencia del público para este asunto.

Según un rumor corriente hoy, parece que la mayoría de la Suprema Corte es favorable á la anulación del proceso de Rennes, sin someter al ex capitán Dreyfus á un nuevo proceso, es decir, declarándolo inocente.

Parece, según esa versión, que 25 de los 40 miembros que constituyen la Corte han hecho desde luego manifestaciones completamente favorables al ex capitán.

## LA FIEBRE AFTOSA EN FRANCIA

PARIS, Junio 16—Comunican de Dunkerque que, á consecuencia de haberse descubierto la existencia de la fiebre aftosa en el distrito de Melle, las autoridades locales han prohibido que se realizara el acostumbrado mercado de ganado.

**Banquete de mutualistas**

PARIS, Junio 16—Mañana, los mutualistas del Drome, festejarán con un banquete que se realizará en Montelimar, el 50 aniversario de la fundación de la mutualidad.

El ex presidente de la República, M. Loubet, recibirá á los mutualistas en Mazeno.

**Los huéspedes berlineses**

PARIS, Junio 16—Los miembros del concejo municipal de Berlín, que se hallan de visita en esta capital, visitarán en la semana próxima el Metropolitano.

**M. Clemenceau, indispuesto**

PARIS, Junio 16—Hallándose hoy en el Palacio del Elíseo, donde se realizaba un acuerdo de gabinete, el ministro del Interior, M. Clemenceau, se vió obligado á retirarse á su domicilio por hallarse algo indispuesto.

**Inauguración de botes automóviles**

PARIS, Junio 16—Se ha inaugurado hoy el servicio de los "penichos", botes de carga automóviles.

**Noticia desmentida**

PARIS, Junio 16—Se ha desmentido oficialmente la noticia que ha circulado días pasados y de la cual se han hecho eco varios órganos de la prensa diaria de esta capital de que el gobierno se propone suprimir su ejército colonial y vender á algún país americano varios de sus colonias.

**En viaje á Milán**

PARIS, Junio 16—Han salido hoy para Milán, M. Ruau, ministro de Agricultura y M. Berlán, miembro de la municipalidad de esta capital, que van á la exposición internacional que se celebra en aquella ciudad en representación oficial, el primero del gobierno de Francia y el segundo de la municipalidad de esta capital.

**La publicación del "Matin"**

PARIS, Junio 16—Está llamando grandemente la atención la publicación que hace *Le Matin* de las "Memorias" del general André, que comprenden los cinco años en que dicho general ha desempeñado la cartera del ministerio de Guerra.

**En el concurso de padrillos**

PARIS, Junio 16—Continúa siendo muy concurrido el concurso de padrillos, notándose, entre los visitantes de hoy, al presidente de la República, M. Armando Falliéres.

**General á la pasiva**

PARIS, Junio 16—Por el ministerio de Guerra se ha dictado hoy un decreto pasando á la plana mayor pasiva el general Gandolfe, por haber llegado al límite de edad.

## ESTADOS UNIDOS

# TEMBLORES EN SAN FRANCISCO

SAN FRANCISCO, Junio 16—Anoche se sintieron en esta ciudad y en Oakland cuatro temblores de tierra

supuesto por los vínculos del interés ó de la necesidad.

Más aun: ese es también el juicio de muchos amigos personales del gobernador, que hubieran deseado verlo salir victorioso de las dificultades de que está cercada la tarea á que los acontecimientos lo llevaron; y es, finalmente, el juicio de la mayoría de los fray-ristas, que en sus reuniones íntimas clasifican de fatalidad al gobernador y declaran que, sin comentarla la sonora de seguirlo, en el caso de que tenga la desgraciada ocurrencia de independizarse del doctor Freyre.

Para los que juzgan la actualidad santafecina con criterio sereno y desapasionado, no es, ni puede ser una sorpresa la uniformidad del juicio referido.

El doctor Echagüe, en cuatro meses de gobierno no ha producido un sólo acto que pueda presentarlo ó siquiera hacer presentir en él al gobernante inteligente y de empuje, que se dé cuenta clara de su situación y la sincera reflexiva y firmemente resuelto á resolverla dentro de los preceptos de la Constitución y de las conveniencias generales de la provincia.

**Censuras á un ministro nacional—El casonigo Viñas y los liberales**

SANTA FE, Junio 16—Es censurado el proceder del Ministerio de Instrucción Pública nacional con respecto al Colegio Nacional y á la Escuela Normal.

Los sueldos de Mayo para el pago del personal docente de la provincia, aún no han llegado, y ofrece dificultades la instalación del segundo, por falta de muebles, debido á que ese ministerio aun no ha enviado la partida de $.500 pesos, decretada con ese objeto.

—El doctor Frugoni Zabala publica una carta en la cual desmiente ciertos cargos que el casonigo Viñas hace contra los liberales.

**Trabajos entre los estibadores—Tiro á la paloma — Función de beneficencia**

ROSARIO, Junio 16—Se sabe que algunos conocidos agitadores hacen trabajos entre los obreros estibadores que pertenecieron á la sociedad denominada La Nueva, para reconstruirla, pero que no han obtenido éxito en vista del beneficio que disfrutan de la Sociedad Protectora del Trabajo Libre en cualquier accidente del trabajo, lo mismo que sus familias.

He conversado con varios estibadores y me manifestan que no ven el por qué de tal contrariedad con la nueva institución, puesto que el horario es de ocho horas y los jornales establecidos en forma satisfactoria, no han sido alterados.

—Mañana se jugará un partido de football en la cancha del Club Provincial, entre un team de ésta contra el Newell's Old Boys.

—En el stand de tiro á la paloma que posee en el Saladillo el Club Diana se realizará un torneo.

Se disputará el premio "Club Diana", handicap de dos palomas y dos erradas.

—La compañía de Coen, que actúa en el Olimpo, dará un beneficio á favor de la sociedad Damas de Caridad, el 21 del corriente.

**Elecciones en la Bolsa—Aumento de policía—Reglamentación municipal**

ROSARIO, Junio 16—Se reunió la cámara de cereales y acordó comunicar por nota, el lunes próximo, á la cámara sindical la cesación del mandato de algunos miembros que la componen, para que aquélla proceda á fijar el día que se realizará la asamblea general para la integración de dicha autoridad.

—La Sociedad Rural ha obtenido, por medio de su representante en Santa Fe, el despacho favorable de la solicitud que patrocina y que le fué presentada por vecinos de El Trébol, en la cual piden que fuese aumentada la policía de esa zona.

Al efecto el ministro de Gobierno ha dado el decreto correspondiente, fijando el personal.

—La inspección general elevará el lunes próximo á la intendencia un proyecto de reglamentación á que deben someterse los cafés con billares.

En ese proyecto están comprendidas las medidas higiénicas y de seguridad pública.

Se considera otra conveniente á los cafés cantantes.

—El señor Donadeo Roldán y Conde, secretario del señor Ernesto J. Parodi, cesó en el cargo

En la esquina de Canning y Charcas otro coche de la misma empresa chocó con el carro que dirigía José Blanco y lo desfondó.

El conductor, por suerte no sufrió nada.

## EL CRIMEN DE LA SECCION 20

### FOTOGRAFIA DEL EXTINTO

La policía de la sección 20a., á pesar de las múltiples diligencias hechas para esclarecer el homicidio perpetrado anteanoche en la calle Almirante Brown, y del que dimos noticia, ha tenido en esas trabajos un resultado negativo.

El misterio más absoluto rodea el crimen, pues no solamente no se ha logrado descubrir al autor del homicidio sino que se ignora quien ha sido el extinto, por lo que creemos de interés dar á conocer su fotografía.

El cadáver fué enviado al depósito fúnebre para la autopsia, que la harán los médicos Puebla y Alba Carreras.

Por las ropas que vestía la víctima y que ayer detallamos, se cree que el extinto debió ser estibador ó marinero.

La policía seccional, que en el primer momento creyó necesario realizar diversos arrestos, pues ayer en libertad á dichas personas, por no resultar cargo alguno contra ellas.

**Apropósito de un robo—Capturas y secuestros**

Ayer informamos que el subcomisario de investigaciones señor Supervielle trabajaba con todo empeño por dejar esclarecido el misterioso robo de que fueron víctimas los señores Caamaño y Cía., de la casa de comercio calle Moreno 739; robo que fué cometido en los últimos días del mes anterior.

Las investigaciones realizadas en tal sentido dieron, como se preveía, buenos resultados, pues se consiguió detener á tres profesionales en el delito, sobre quienes recaen sospechas.

Los empleados Garillo y Alonso arrestaron, en las últimas horas de ayer, á Epifanio Cid ó Lorenzo Guerra ó Isaac Quinteros ó Juan Durand (a) El Catalán ó El Diablo Verde, personaje conocido con este rosario de nombres y apodos en la repartición policial.

Después de realizada esta captura, á la que se le da mucha importancia, se consiguió arrestar á Francisco Fernández ó Félix Menández y á José Martínez ó Antonio Rodríguez (a) El Gallego.

A los detenidos se les secuestró mercaderías que forman parte de las robadas á los señores Caamaño, y cuya procedencia no justificaron.

El señor Supervielle y los empleados que le secundaron en la tarea, han podido comprobar que los presos han enajenado parte de las mercaderías robadas en una fonda de la calle Belgrano, á unos huéspedes y mozos del comercio.

Los presos fueron pasados ayer á disposición del juez de instrucción doctor Gallegos, que se encargó de procesar.

Los detenidos reconocieron las mercaderías secuestradas á los presos, como de su pertenencia.

**Muertos por quemaduras**

Un niño de 2 años de edad llamado Antonio Bernardi, en el patio de la casa Charcas 2317, calle 13 del actual, se volcó sobre el cuerpo un recipiente que contenía agua hirviendo.

La criatura sufrió quemaduras de suma importancia y, á pesar de los auxilios que en el acto se le prodigaron, la víctima dejó de existir ayer.

El padre del extinto, don Antonio Bernardi, dió cuenta ayer á la policía de lo ocurrido, por lo que en la comisaría 21a. se instruye el respectivo sumario.

En una casa situada en jurisdicción de la sección 30a. de policía, falleció ayer el niño de 26 meses de edad, Carlos Allievi, de resultas de unas quemaduras.

Estos son los ocasionó á causa de haberse volcado sobre el cuerpo un recipiente que contenía agua hirviendo.

**Fallecimiento**

En una habitación de la fonda Paseo de Julio 1185, falleció ayer sin asistencia médica el súbdito italiano Mariano Savio, recientemente llegado de la provincia de Buenos Aires.

Como el extinto carece de familia en el país, la Asistencia Pública se hizo cargo del cadáver.

**Choque de tranvías**

En la esquina de las calles Caseros y Salta se produjo ayer una colisión entre un tranvía eléctrico de la empresa del Anglo Argentino y otro de la Gran Nacional, tracción á sangre.

Del choque, resultaron ambos vehículos con desperfectos y el pasajero José Tronta, ligeramente lesionado.

**Principio de incendio**

A las 6 de la mañana de ayer, en el domicilio del doctor José B. Rodríguez, calle Perú 1371, se produjo un incendio que, afortunadamente, sólo causó perjuicios que apenas suman en 2.000 pesos.

**Robo de alhajas**

Don Salvador Ella, domiciliado en la casa Maipú 1168, fué víctima ayer de un robo de alhajas, que valúa en 550 pesos.

**Arresto**

Un agente de investigaciones detuvo ayer á Ramón Gago, cuya captura la ordenó el juez de instrucción doctor Darreneche, por haberlo condenado á diez meses de arresto por lesiones.

**Indagación**

Con motivo de un robo de que fué víctima la señorita Estrella Casas, en su domicilio, Lavalle 5, consistente en alhajas por valor de 1.500 pesos, ha sido encargado ayer el auxiliar señor Alonso, del personal de investigaciones, de la averiguación de este hecho.

Ayer mismo este empleado dió comienzo á sus tareas, y del resultado de esas trabajos se espera poder determinar quiénes son los autores del robo.

**Suicidio**

El personal de la comisaría 27 fué anoche sobresaltado por dos detonaciones sucesivas de armas de fuego que se sintieron en dirección de la plaza España. Acto continuo acudió al punto de donde partieron los disparos el oficial inspector señor Courbier, seguido de algunos vigilantes, encontrando tendido sobre el césped de la referida plaza, en uno de los parajes más sombríos, el cadáver, aún caliente, de un desconocido que, según toda evidencia acababa de suicidarse.

El cadáver presentaba dos heridas de bala en la sien derecha, hallándose á un costado un pequeño revólver con dos balas y una pistola sistema Lefaucheux. Sobre su cuerpo se encontró también un papel en el cual declaraba llamarse Juan Cos, francés de nacionalidad y que abandonaba voluntariamente la vida por ser le odiosa la existencia y hallarse cansado de ella.

El cadáver fué reconocido por el doctor Castro Pinto y trasladado provisionalmente á la comisaría de la sección.

**Agresión inexplicada**

Anoche se presentó don Francisco Arcuri, domiciliado en la calle Alsina 1675, en la comisaría 22 denunciando que al cruzar la plaza Almirante Brown, como á las 8 p. m., recibió de un agresor desconocido, una herida de bala en la cabeza. La bala en cuestión es de pequeño calibre y parece haber sido disparada por una de las pistolas llamadas matagatos, que menudean enormemente los niños.

**Mucamo herido**

En la casa de la calle Rivadavia 873, un mucamo llamado Alfredo, hirió ayer á la sirviente Felisa Barbere, de un golpe de puño en el rostro, ocasionándole una lesión.

El herido de tal bazuqueo fué.

**Agente lastimado por un automóvil**

En la esquina Entre Ríos y Armonía, fué ayer atropellado por el automóvil que guiaba el doctor Scrapron, director de la Casa de Aislamiento, el vigilante Anselmo Oviedo, que se hallaba de servicio en ese punto.

Oviedo resultó con graves heridas en una pierna y en las manos.

**Consecuencias de una herida**

En la comisaría 21a. se presentó ayer un empleado de la dirección del hospital de Clínicas, á denunciar que en dicho establecimiento falleció Juan Muñoz, de resultas de una herida de bala que tenía en el abdómen. Muñoz al ingresar al hospital el 9 del actual, había manifestado que venía de la ciudad de Córdoba, donde algunos días antes se había herido al querer limpiar el caño de un revólver.

**Pelea en una prisión**

En la cuadra de presos de la comisaría 8a. se trabaron anoche en pelea, los anjeros Fábrega Carulli, que se hallaba detenido por desorden, y Víctor Chirigano, pordiosero que había obtenido permiso del comisario para apasentarse en la referida cuadra.

Chirigano, armado de un palo, hirió á Carulli en el brazo derecho, fracturándoselo.

**Robo**

Don Emilio Anunziata, dueño de la mercería establecida en la calle Libertad 529, se presentó anoche en la comisaría seccional y declaró que de su casa acababan de sustraerle mercaderías por valor de 1.500 pesos.

**Gracia á los contraventores**

Con motivo de su reciente ascenso á general, el jefe de policía decretó anoche, como una gracia especial, la libertad de todos los detenidos en el depósito de contraventores.

## EN EL PUERTO

**Hallazgo de un cadáver**

Los marineros del destacamento Norte de la ayudantía marítima extrajeron ayer de las aguas del dique 4 el cadáver de un hombre, que no ha podido ser identificado.

Conducido al depósito fúnebre se obtuvieron los siguientes datos, relativos á su filiación: blanco, como de 55 años de edad, de ojos azules, cabello canoso, vestido con saco y pantalón de paño negro, calzoncillos de lienzo y camiseta á rayas azules y blancas. Tenía atada al cuello una bolsa de artillera con pedazos de hierro, por lo cual se supone que este desconocido se ha suicidado.

**Accidentes**

El calderero Constantino Cozo, que ayer trabajaba á bordo del vapor chileno "Ultima Esperanza", en la Boca, se cayó á la bodega, mientras arreglaba unas chapas en la cubierta, y resultó con contusiones graves en la cabeza.

Fué conducido al hospital vecinal de la Boca.

—En el vapor inglés "HalEzone", surto en el dique 1, fué víctima de un accidente el estibador Francisco De María. En momentos en que trabajaba sobre cubierta fué apretado por el gancho del guinche y sufrió la fractura de los dedos de la mano derecha. Intervino el oficial Ferrari de la ayudantía marítima y De María fué llevado á la Asistencia Pública.

## DE LA PROVINCIA DE BUENOS AIRES

### ACCIDENTE FERROVIARIO

**IMPORTANTES PERJUICIOS**

(De nuestro corresponsal en Mercedes)

*Mercedes*, Junio 16—En el puente que cruza sobre el río Luján, de la vía del ferrocarril al Pacífico, á la altura del kilómetro 112, se produjo esta mañana el descarrilamiento de un tren de carga, que ha interrumpido el tráfico en dicho punto.

El accidente ha ocurrido precisamente en el puente, desde donde se derrumbaron al lecho del río varios vagones cargados.

Según se refiere, el suceso se debe al mal estado de los materiales del puente.

No hubo desgracias personales, pero son de importancia los perjuicios materiales causados.

*Mercedes*, Junio 16—Ampliando mi telegrama anterior referente al descarrilamiento de un tren de carga del ferrocarril al Pacífico, sobre el puente del kilómetro 112, debo agregar que, según los empleados de la empresa, el accidente no se ha producido por un hundimiento del puente sino por haberse roto el eje de uno de los vagones en el momento en que el convoy pasaba por aquél. Lo cierto es que el puente se encuentra hundido completamente en uno de sus costados, al bien se atribuye este desperfecto al choque producido por los vagones, de los cuales siete están destruídos.

Actualmente, alrededor de cien operarios trabajan en reparar el desperfecto de la vía y en sacar la parte de carga que no ha sido averiada por el agua del río.

Probablemente hasta el lunes ó martes no quedará expedita la vía.

El movimiento de pasajeros se hace por trasbordo; pero el tráfico de los trenes de carga está totalmente interrumpido.

**Hurtos**

En la subcomisaría de Punta Alta, partido de Bahía Blanca, se ha presentado Daniel Méndez á denunciar que de su casa de comercio le han sustraído varios artículos de almacén.

Han sido detenidos Pedro Carnicio y José Lacheta, como supuestos autores del hecho.

—En General Villegas al recino de esa localidad, Odilo Veaní, le han sustraído varias prendas de vestir.

Ha sido detenido Ricardo Briani, en cuyo poder se hallaron los objetos robados.

**Herido por un tren**

En las inmediaciones de la estación General La Madrid, del ferrocarril del Sud, al intentar cruzar la vía un peón de albañil, cuyo nombre se ignora, fué tomado por un tren y sufrió gravísimas heridas.

## ARTE Y TEATRO

### "LA WALKYRIA"

Se volvió á poner en escena anoche, después de siete años, "La Walkyria", de Wagner, primera jornada de la "tetralogía", cuyo prólogo lo constituye el "Oro del Rhin", síntesis de todo el complejo drama que Wagner ha sacado de los "Eddas" escandinavos y del antiguo poema de los "Nibelungos".

El vasto trabajo lírico-dramático, abarca todo el ciclo del "drama humano", envuelto en la alegoría mitológica y la lucha de la "divinidad con el hombre", poniéndose en juego todas las pasiones que agitan á ambos; la sed de las riquezas y del poder, la envidia, la ambición, el amor, el sacrificio, el heroísmo, la traición, los celos y cuantas más albergan en el ser viviente.

Por esto no puede entrarse á considerar á los dramas líricos wagnerianos desde el mismo punto de vista que á las "óperas italianas".

Wagner ha perseguido el ideal de dotar á su patria con una "ópera nacional", que le fuera propia y exclusiva y que estuviese de acuerdo con las propias tendencias de la raza germánica, con su manera de ser y de sentir. Que lo haya conseguido es indudable, y que su obra, por cuanto pueda ser discutida, se imponga á la admiración universal, es cosa que tampoco puede desconocerse. Hay, sin embargo, que hacer algunas reservas cuando ella haya de ser representada ante ciertos públicos, y sobre este tópico hemos de volver, pues que deseamos dejar comprobado que no es por falta de "preparación", ni de "suficiente inteligencia musical", que los latinos, en general, se muestran refractarios á la complicada labor técnica y metafísica del gran compositor, sino por la natural "desasociación" de elementos que se, produce fatalmente en seres de índole única diametralmente opuesta.

Leibnitz clasificó la música como un *calculo matemático*, que va haciendo inconscientemente el alma"; y sobrado razón le asiste cuando de música wagneriana se trata, con la diferencia, empero, que el "calculo" requiere en este caso no poca atención y que está lejos de poderse llevar á cabo "inconscientemente".

El sistema wagneriano tiene su génesis en las tragedias de los griegos, con "declamados musicales", acompañados al *melólogo*, y la parte sinfónica tiene su raíz en Reineke, Eastchmüe y Buch, más aún que en Gilck, Weber y Beethoven, que se tienen generalmente en el concepto de sus inspiraciones.

Wagner entrelaza constantemente sus frases musicales, si pueden llamarse así períodos indefinidos, con los motivos que sintetizan un personaje, una pasión, un sentimiento ó un acontecimiento.

Se llaman *leitmotive* (motivos conductores).

En "La Walkyria" hay 22 de éstos, los que van, vuelven y se entrelazan girando por todo el instrumental de la orquesta, precediendo, acompañando ó comentando lo que en la escena se desarrolla. Fuera pesado y extemporáneo el hacer un minucioso análisis de todos ellos, pues los técnicos los tienen sabidos, por la inmensa cantidad de obras escritas y publicadas al respecto, y para los profanos poco interesante, por no decir infantiligibles, los resultaría.

Citaremos, entre los puntos más salientes, el soberbio "preludio" del primer acto, con una "tempestad" que es tal vez la más bella y más perfectamente imitativa de cuantas se han escrito y el "Himno á la primavera", exquisita página impregnada de poesía idílica, que forma interesante contraste con las fuertes tintas del preludio recordado.

En el segundo acto entona su "preludio" el tema de la "Cabalgata", aunque de una manera fugaz y tan sólo para indicar que entran á tomar parte activa en la acción, las Walkyrias.

Luego viene el "llamado de las Walkyrias", con la entrada de Brunhilda, la que da lugar á una bella peroración de 18 compases dinámicos, terminados con una cadencia *rara avis* en la música de la "tetralogía".

Arriba de toda ponderación, como trabajo sinfónico, por la energía del colorido y la magia de su potencia descriptiva, lo es la "Cabalgata de las Walkyrias", ampliamente desarrollada al principiar el último acto, y el "Encantamiento del fuego".

Por lo que al drama atañe, he aquí sucintamente relatados y excluyendo los detalles "laberínticos" de esta "jornada" de la "tetralogía", los acontecimientos que se desarrollan en "La Walkyria".

Siglinda, hermana de Sigmundo, ambos hijos legítimos de Wotan, vive en una choza en compañía de Hunding, su marido, con quien fué casada por fuerza. Se halla á la sazón sola y entra en la habitación en demanda de hospitalidad, un guerrero, cansado y deshecho por las fatigas del camino.

Vuelve de la caza Hunding, quien reconoce en el desconocido al enemigo de su propia raza, que sus compañeros le han dado misión de matar.

Los deberes de la hospitalidad le impiden hacerlo en el acto, pero procede á desafiar al guerrero, para cuanto aclare el día siguiente.

Siglinda, atraída por irresistible simpatía hacia Sigmundo, hace beber un narcótico á su marido y luego dice á aquél que si logra apoderarse de la espada encantada que está metida en la hendidura del árbol que se halla en la misma manaión, se volverá invencible.

Sigmundo arranca la espada del tronco y el despertar de la "primavera", lo que se nota por la floreciente comarca que se divisa por entre la puerta de la choza abierta como por misterioso influjo, hace despertar asimismo en el corazón de ambos jóvenes, una pasión á la que no pueden sustraerse.

En el segundo acto sujetistes el conflicto que se suscita entre Wotan, quien mal

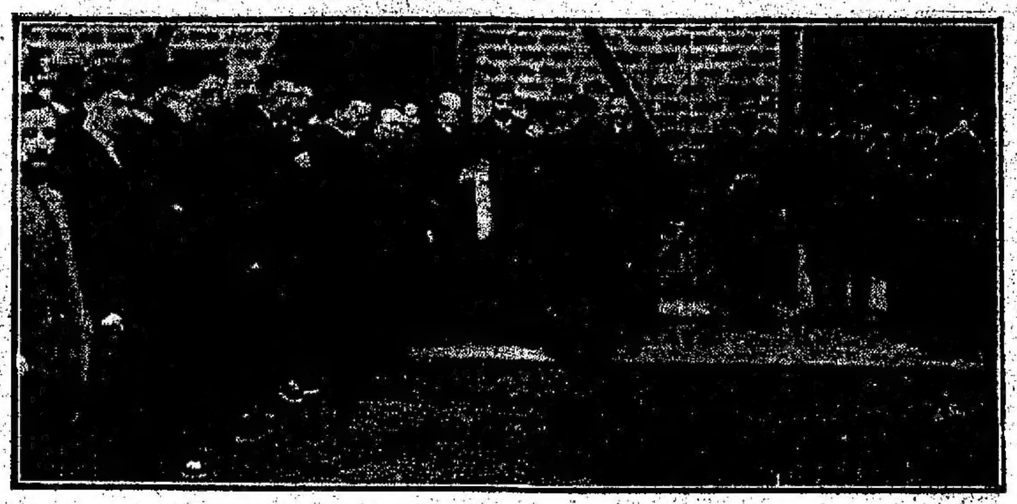

Muchas personas y casi todo el personal superior de la Prefectura General de Puertos concurrieron ayer á la dársena Sur para presenciar la entrega de los premios á la abnegación, ceremonia que se realizó en la ayudantía marítima.

La ceremonia resultó muy interesante, como se preveía, y conmovedora para algunos de los agraciados, al verse rodeados y agasajados por sus superiores.

A las dos de la tarde empezó la fiesta. Delante del local de la ayudantía marítima formaron por secciones cien marineros de la repartición. El coronel Lorenzo Irigaray, ayudante general, comisionado por el prefecto para entregar los premios, habló en seguida; manifestó que con satisfacción y alegría iba á dar cumplimiento á lo dispuesto en el artículo 9 de las ordenanzas vigentes sobre salvamentos.

Dijo después:

"El acto humanitario que habéis llevado á cabo, con desprecio de vuestras vidas, es de lo más noble y elevado y, á vosotros, marineros, debe serviros esto de estímulo y para inspiraros en casos semejantes.

"Las constancias oficiales de las brillantes acciones quedarán archivadas en la prefectura, pero vuestros nombres serán siempre proclamados con cariño.

"Sólo me resta ahora felicitaros, á nombre del señor prefecto y en el mío propio, por los actos de abnegación que van á premiarse."

Luego se procedió á la entrega de los premios.

De los seis agraciados, que eran Marcelino Carbonie, Juan Araujo, Matías Rodríguez, José M. Fariña, Carlos Pico y César Giacchella, se presentaron los cuatro primeros, pues los otros están ausentes de la capital.

El marinero Pico se halla, como dijimos ayer, á bordo de la fragata "Presidente Sarmiento" y el buzo Giacchella está en Mar del Plata.

A Marcelino Carbonie se le entregó una medalla de oro, al marinero Araujo una de plata y otra de cobre, á Matías Rodríguez una de plata y á Fariña la de cobre que le correspondía.

El coronel Irigaray, al entregárselas, se las colocaba en el lado derecho del pecho, y en cada momento la banda hija tocaba diana, mientras el público aplaudía con entusiasmo.

Terminado el acto, la concurrencia fué invitada con un lunch, del cual participaron los premiados.

Con motivo de esta primera distribución de premios, el prefecto general de puertos ordenó la libertad de todas las personas que se encontraban detenidas en la ayudantía por contravenciones.

—

Dentro de poco tiempo volverá á celebrarse otra fiesta análoga en la ayudantía, porque debe entregarse otro premio al oficial Carlos Baria, por su arriesgado comportamiento á bordo de la barca noruega "Cimbria".

Baria, como se recordará, bajó á la santabarbara del buque, á donde nadie quería bajar, y con peligro de morir asfixiado, dió á un cabo los cadáveres de dos tripulantes.

## AGRICULTURA Y GANADERÍA

**Concurso de veterinarios**

Continuó ayer en la División de Ganadería el concurso para llenar las cuatro vacantes de subinspectores veterinarios.

La mesa estaba compuesta por los doctores León Suárez, Ligniéres, Lasalle, Van de Pass y Davel.

El miércoles á las 9 a. m. se realizará la prueba práctica, en el Instituto Nacional de Bacteriología.

**Defensa Agrícola**

Con objeto de tratar varios asuntos de carácter urgente, se reunió ayer la comisión antigua de defensa agrícola.

Se dejaron proyectadas varias medidas que se tratarán en una sesión próxima y se dió lectura al sumario levantado con motivo de los cargos formulados contra la administración caducada.

El sumario se seguirá estudiando mañana é inmediatamente será enviado á conocimiento del ministerio respectivo.

—Respecto de la constitución de la nueva comisión que ha de dirigir los trabajos de defensa, se cree que hoy ó propósito de esperar el regreso del señor Gálvez.

Mientras tanto se celebrará una reunión provisional por los miembros que están en esta capital.

**Sociedad Rural Argentina**

No se reunió ayer la comisión de la Sociedad Rural Argentina, que iba á tomar en consideración la consulta del Senado de la provincia de Buenos Aires sobre destrucción del cardo y abrojo.

**Censo ganadero**

El Ministro de Agricultura enviará al Congreso en la semana entrante un mensaje pidiendo autorización y fondos para levantar el censo ganadero en todo el país.

## OBSERVACIONES METEOROLÓGICAS

OBSERVACIONES DE "LA PRENSA"

TERMÓMETRO A las 2.30 a.m. de hoy 0.5 cent

BARÓMETRO ANEROIDE

BARÓMETRO A las 9.30 a. m. de hoy 0.50 cent. de ayer 777. mm.

| Horas | Viernes | Ayer |
|---|---|---|
| 8 am. | 0.1 | 3.6 |
| 12 m | 8.0 | 5.0 |
| 6 pm | 7.0 | 6.0 |
| 12 pm | 5.0 | 5.0 |

| | Viernes | Ayer |
|---|---|---|
| | 774.0 | 777.0 |
| | 775.5 | 777.0 |
| | 776.0 | 775.5 |
| | 777.0 | 777.0 |

VIENTO á las 8.30 a. m. de hoy: E.S.E.

CIELO nublado

SOL sale 6.43 a.m.
se pone 4.31 p.m.

LUNA Sale 2.42 a.m.
se pone 1.57 p.m.

La nota característica del día de ayer ha sido la elevada altura del barómetro, que significa tiempo bueno y seco, aunque las indicaciones del aparato no han sido muy regulares.

El cielo se mantuvo semicubierto casi todo el día y por esta circunstancia se sintió frío. Sin embargo, el termómetro no bajó tanto como el día anterior.

Anemómetro—Viento O., ENE., E., ESE y ENE., con una velocidad media de 4 kilómetros por hora. A las 12 de la noche señalaba viento Este.

Psicrómetro—Seco, 18 1/2, 10; húmedo, 11, 9 1/2.

Higrómetro—Máxima, 62.

*Observatorio Astronómico Nacional de La Plata*—Datos meteorológicos de las 8 a. m.: Barómetro á 0° y al nivel del mar, 770.37; termómetro centígrado, 2.0; grado de humedad del aire, 85 oja; tensión del vapor de agua, 4 mim 34; estado del cielo, 1/2 nublado; temperatura mínima, 0.5; id máxima del día 5.8.h.

*Rosario*—Termómetro exterior, 8 grados; id interno, 11; barómetro, 774; humedad, 93; tensión del vapor, 9; evaporación total, 0; viento, Este.

*Parte del ferrocarril del Oeste*—Han sido helados en: Luján, Chivilcoy, Bragado, Guaminí, Chiclana, Pasco, Nelid y Estrada.

*Informes de la Oficina Meteorológica Argentina*—Temperatura máxima: 17 grados en Tucumán. La mínima: 12 grados bajo cero en La Quiaca.

Respecto á la predicción del tiempo la misma oficina nos ha comunicado lo siguiente:

Debido á la falta de datos no pueden formularse las predicciones de costumbre, pero de las indicaciones recibidas se deduce que en la provincia de Buenos Aires reinará tiempo semihúmedo y frío.

## ASOCIACIONES Y GREMIOS

**UNION DEPENDIENTES DE ALMACEN.**

La Unión Dependientes de Almacén celebrará sesión hoy á las 2 de la tarde, en el local Santiago del Estero 185.

**MECANICOS Y ANEXOS**

La sociedad Mecánicos y Anexos celebrará asamblea hoy á las 2 de la tarde, en el local Solís 170, para tratar varios asuntos de importancia gremial.

**CIRCULO DEPENDENCIA MERCANTIL**

Anoche celebró una asamblea general este nuevo centro de instrucción, recreo y ayuda, de reciente formación, en uno de los salones de actos públicos de LA PRENSA.

Quedó resuelto lanzar una emisión de 300 acciones, de cinco pesos cada una, á beneficio de la institución, las que serán reembolsadas y colocadas entre los socios. Asimismo se resolvió celebrar una velada para recolectar fondos.

Fueron aprobados los estatutos y se designó la comisión directiva.

## NOTICIAS UNIVERSITARIAS

**TERNA PARA UNA CATEDRA**

El presidente de la Universidad de La Plata, doctor Joaquín V. González, elevó ayer al P. Ejecutivo la siguiente terna que sirve la provisión de la cátedra de derecho internacional público é historia diplomática, ha formado el consejo universitario:

Doctores Joaquín V. González, Héctor Quesada y Julio Sánchez Viamont.

**SOCIEDAD MEDICA ARGENTINA**

Bajo la presidencia del doctor Rodolfo Lemos, celebrará mañana sesión la Sociedad Médica Argentina.

El doctor Arauz Alfaro se ocupará del triángulo de Grocco y percusión vertebral, y el doctor Roberto Solé, de tres casos de hipospadias, con presentación de enfermos.

**CONFERENCIAS MEDICAS**

En su servicio del hospital Rawson, el doctor Pedro Escudero dará hoy á las 9.30 de la mañana una interesante conferencia sobre las enfermedades del corazón.

Ricardo Lynch, en la conferencia que dará hoy á las 9.30 de la mañana, en el hospital San Roque, se ocupará de los carcinomas macro y microscópicos de las heces de los enfermos sanos alimentados láctea-lógicamente.

## PROVINCIA DE BUENOS AIRES

### DE LA PLATA

### ELECCIONES MUNICIPALES

**LA JUNTA DEL ARTICULO 40**

**SORTEO DE MESAS**

La junta del artículo 40 volvió á reunirse ayer, en el recinto de la Suprema Corte.

Se dieron á la publicidad los nombres de los escrutadores sorteados para Tandil, que son los siguientes:

1a. mesa—José Bruno, Rufino Bidar Cordio, V. Balmaceda, E. Barroso, M. Cadre, H. Cavenago, A. Cantone, M. Usher, A. Curutchet; Zenón Frías.

2a. mesa—Justo Garay, Carlos Girotti, C. Inchausp, Benigno Barlucea, José Barbin; suplentes: José Leanes, A. Lancero, V. León, A. Montaire, F. Mariscurrena.

3a. mesa—Ignacio Pintos, Pío Pereyra, E. Quevedo, Juan Romero, Pablo Revol, P. Rogido, Miguel Reyes, Pedro Silva, A. Ullúa.

4a. mesa—Jorge Gómez, S. Ibarra, Juan Silvaneta, David Zúñiga, F. Anchianio; suplentes: P. Aguirre, V. Casas, A. Canecchi, Domingo Partasi, José Manito.

5a. mesa—Luis Buteano, P. Vallejos, Rosa Fernández, C. Larcos, G. Maldonado, S. Pardo, F. Vilches, C. Vecino, Juan Chuburú, Juan Cejas.

6a. mesa—Domingo Montiel, S. Ramírez, Juan Brear, P. Candevilla, Manuel Córdoba; suplentes: P. Casco, Juan Rocaret, Rafael Fernández, F. Gómez, E. Martínez.

7a. mesa—V. Rosa, A. Rosa, A. Villagreal, Juan Vidaurri, J. Barrie; suplentes: M. Christiano, A. González (hijo), León Henegne, J. Magret (hijo), J. Gegla.

8a. mesa—F. Barraza, P. Vidart, F. Maurilio, E. Benancio, A. Bárbaro; suplentes: Isidoro Canel, S. González, Ignacio García, G. Lustano, G. Vuleano.

9a. mesa—F. Ibáñez, Domingo Irazábal, Manuel Romero, F. Achával, Juan Aldecoaun; suplentes: R. Cejas, C. Guayardo, C. Juárez, Ricardo Rivero, Luis Tusconi.

## ACUSACIÓN AL PRESIDENTE DE LA SUPREMA CORTE

**CARGOS INFUNDADOS**

En vista de la acusación formulada en la sesión del viernes de la Cámara de Diputados de la provincia por los diputados Rosende Mitre y Palacios, contra el presidente de la Suprema Corte doctor Dalmiro Alsina, por supuesta declaración de demencia, atribuída á este magistrado, para hacer ingresar en el hospicio Melchor Romero á un peón llamado Brochero, tratamos de obtener informaciones exactas de lo ocurrido, y para conseguirlo, nos pareció la mejor encaminarnos á la fuente, de donde se supusían emanados los hechos.

Nos dirigimos, pues, á la presidencia del referido tribunal, y el mismo doctor Alsina tuvo la amabilidad de relatarnos lo sucedido, salvas las diferencias de forma que resulten de no poder reproducir textualmente sus palabras, del modo siguiente:

Un peón de la casa de Justicia, donde funcionan la Suprema Corte y otros tribunales, ofreció el sábado 10 del corriente síntomas manifiestos de enajenación mental, á punto de tener que sujetarlo, para impedir que se arrojase de las galerías, como lo intentaba. El doctor Celestino Arce, médico de los tribunales, que tuvo ocasión de verle, confirmó estos síntomas, y el intendente de la casa de Justicia, bajo cuya dependencia se halla todo el personal de servicio, y que está obligado por los reglamentos á dar cuenta de todo accidente que ocurra, lo hizo por nota al presidente de la Corte de lo que ocurría con el peón, llamado Brochero. Como la Corte se hallaba en acuerdo, el presidente impuso del hecho al tribunal, el cual ordenó que el mismo médico de los tribunales, doctor Arce, informara en el día.

Así lo hizo éste, confirmando en términos categóricos que el peón Brochero tenía alteradas sus facultades mentales, sin poder precisar el carácter de la demencia. Impuesto el tribunal de este informe, careciendo el desgraciado peón de parientes, y teniendo su residencia en la misma casa de los tribunales, resolvió confiarlo á la casa de sanidad, hospital Melchor Romero, en la condición expresa de "en observación", y dispuso que informaran los dos médicos de los tribunales.

No es cierto, por lo tanto, como se dijo en la Cámara por el diputado Rosende Mitre que el presidente de la Suprema Corte mandara recluir á un hombre á una casa de locos, sin más antecedente que la denuncia del intendente de la casa de justicia. Fué pasado al hospital "en observación", previo informe médico, de su alteración mental, y por resolución del tribunal, que como es sabido, cuando las medidas que adopta son provisorias, no definitivas, firma sólo el presidente.

Lejos, pues, de haber existido abuso de autoridad, lo que ha habido en este caso en la protección debida á un desgraciado, y el ejercicio de un derecho para impedir todo desorden en la casa de justicia, evitando un peligro al público que la frecuenta. No es concebible que se cometiera un abuso de autoridad contra un pobre trabajador á quien el tribunal acababa de favorecer pocos días antes, dándole allí la colocación que había solicitado.

El mismo tribunal, después de adoptadas las medidas del momento, impuestas por las circunstancias y por las condiciones personales del infeliz alienado, pasó el día 15 los antecedentes del caso al ministerio de menores, á quien corresponde por carecer aquél de parientes, para que promueva el juicio de insania, á los efectos que determinan el Código Civil.

Resulta de lo expuesto que nada ha habido de incorrecto ni de anormal, no ya por parte del presidente de la Suprema Corte, quien personalmente nada resolvió en el asunto, pero tampoco por parte de este tribunal, cuyas medidas fueron las que procedían, de acuerdo con la naturaleza del caso.

**Comisionados municipales**

La mayor parte de las personas que han sido nombradas comisionados municipales en los municipios intervenidos, concurrieron ayer á hablar con el gobernador y el ministro de gobierno.

Provistos de sus respectivos nombramientos, han partido muchos de ellos á hacerse cargo de sus puestos.

**Municipalidad de La Plata**

Ha sido postergada hasta mañana por el comisionado doctor Alfredo C. Paz la toma de posesión de la municipalidad de esta ciudad.

Se da como candidato para secretario al doctor Comartín, quien reune las condiciones para ese puesto.

**Cambio de comisarios**

La jefatura de policía procederá hoy al cambio de los comisarios en los partidos intervenidos, en donde habrá elección de municipales el domingo 24 del corriente.

**Canal del Norte**

Mañana estará de regreso el ministro de Obras Públicas ingeniero Echeverry, de su gira de inspección á las obras que se realizan para la construcción del canal del Norte.

Por el contrato celebrado y decretos respectivos, el canal deberá estar terminado á fines del corriente año, y abierto al servicio público á principios de 1907.

**Convocatoria á elecciones provinciales**

Se anuncia para la semana entrante la convocatoria á elecciones de un senador provincial en reemplazo del señor Cecilio López que fué elegido diputado nacional.

El candidato para llenar esa vacante es el ex senador señor Claudio Alejías.

**Compilación de leyes**

El secretario de comisiones del Senado provincial señor Ernesto T. Martínez ha compilado todas las leyes que han sido dictadas en el período legislativo último, con objeto de hacerlas imprimir en un folleto.

En esas leyes entrarán los códigos en lo civil, criminal, etc.

**Tranvías eléctricos**

Estando incluído en el proyecto de las obras de salubridad de esta capital, la modificación de los aliados, el departamento de ingenieros procederá á dar los niveles exactos, sobre los que deben basarse los ingenieros de la compañía de tranvías eléctricos para la instalación de los rieles.

Estos trabajos empezarán en la semana entrante, á cuyo efecto se ha designado el personal técnico que debe efectuarlos.

**Oficinas de valuación**

El Ministerio de Hacienda expidió ayer un decreto, por el cual se nombró auxiliares de valuación á los señores J. Antonio Ibáñez y Domingo Otero, para General Paz y Florencio Varela, respectivamente.

**El ministro de Hacienda**

En razón de hallarse algo indispuesto no concurrió ayer á su despacho el Ministro de Hacienda, señor Burgueño.

**El inca de instrucción de Viedma**

Don Gerardo A. Cappiello, tío del joven Antonio Cappiello, muerto el año corriente en Viedma, cuando se dirigía á Río Negro en compañía de varios sujetos que formaban parte de una de las comisiones nombradas para el estudio de la irrigación de las tierras fiscales en aquel paraje, ha presentado un escrito en que pide la reapertura del sumario. La pretensión ha sido denegada, por tratarse de un asunto que ha pasado en autoridad de cosa juzgada.

**Consejo Escolar**

Un grupo de treinta directoras de las escuelas primarias de este distrito concurrió el viernes por la tarde á la escuela Presidente Roca, de la capital federal, en excursión instructiva, con objeto de visitar la exposición de dibujo organizada en la misma por el Consejo Nacional de Educación, para dar á conocer los adelantos que en la enseñanza han alcanzado las escuelas de la metrópoli.

Recibió á las excursionistas el inspector de dibujo, señor Martín A. Malharro, acompañado del cual examinaron las diversas secciones de la exposición, compuesta de trabajos escolares; trabajos hechos por los alumnos en los cursos normales organizados al efecto, y otros ejecutados en escuelas de los Estados Unidos, exhibidos con objeto de establecer comparaciones.

El señor Malharro dió á los visitantes una interesante conferencia sobre la enseñanza del dibujo.

**Metodología del idioma Nacional**

El director del Instituto de Pedagogía de la Universidad, doctor Mercante, dió anoche la primera de una serie de conferencias sobre "Metodología de la enseñanza del castellano", ante numerosa concurrencia.

Han despertado mucho interés estas conferencias por la forma nueva en que aborda el tema el doctor Mercante.

**Bahía Blanca—Aguas corrientes**

Ha sido aceptada la trasferencia que han hecho los señores Dike y Bates de la concesión para la construcción y explotación del servicio de aguas corrientes en Bahía Blanca, á favor de la sociedad The Bahía Blanca Waterwsks Company Limitada.

**Parque de aclimatación**

Con destino á la enseñanza experimental que se dá en esta importante sección de la Facultad de Agronomía y Veterinaria, ha donado don Saturnino J. Unanué cuatro vacas y un toro Jersey puros.

**Tribunales**

**A DIEZ AÑOS DE PRESIDIO**

El juez del crimen doctor Llambí ha fallado la causa seguida contra el ex telegrafista de la estación San Fernando, del ferrocarril Rosario, Adolfo Angel Pascal, por domiciliado en la persona de don José Benchetrit, quien desempeñaba el cargo de jefe de aquélla.

El juez condena á Pascal á sufrir la pena de diez años de presidio, la que deberá cumplir en penitenciaría hasta su mayor edad, con costas y demás accesorios legales.

## INSTRUCCIÓN PÚBLICA

ESCUELA NORMAL DE CORDOBA — El inspector general de enseñanza secundaria y normal, señor Santiago H. Fitz Simón, comisionado para efectuar una investigación sobre el funcionamiento de la Escuela Normal de Maestras de Córdoba, á raíz del trágico suceso que es del dominio público, ha dirigido un telegrama al Ministerio de Instrucción Pública para dar la noticia del resultado de su misión.

Se guarda alguna reserva sobre su contenido, pero se sabe que han sido confirmadas muchas de las denuncias de desórdenes graves que se dice ocurren en ese establecimiento.

Ayer, en nuestro servicio telegráfico, dimos cuenta sucinta de la investigación; los datos que entonces consignamos concuerdan con los que no han podido trasmitir ayer en la casa de gobierno.

El señor Fitz Simón ha designado dos suplentes para las cátedras que dictaban el señor Romagosa y la señorita María Haydée Bustos, y ha pedido al ministro que no nombre los profesores titulares hasta tanto regrese á esta capital para informar debidamente.

PAGO DE ALQUILERES — El director de la escuela normal mixta de Bahía Blanca ha sido autorizado para celebrar con el propietario de las tres casas que ocupa ese establecimiento un contrato ad referendum de locación sobre la base 600 pesos mensu

## EJERCICIOS FISICOS

## FOOTBALL

### PARTIDOS PARA HOY

PRIMERA DIVISION

Alumni contra Belgrano—Se jugará en Belgrano, á la llegada del tren que sale de Retiro (F. C. C. A.), á la 1.35 p. m.

—Estudiantil contra Barracas—En Palermo, á las 10 a. m.

—Lomas contra San Martín—En Lomas, á la llegada del tren que sale de Constitución á la 1.15 p. m. El tren de San Martín sale á las 12.03 p. m.

—Argentinos de Quilmes contra Belgrano Extra—En Quilmes, á la llegada del tren de la 1.40 p. m., de Casa Amarilla.

SEGUNDA DIVISION

Alumni II contra River Plate—Se jugará en la darsena Sur, á las 9 a. m.

—Villa Ballester contra Belgrano A—En Villa Ballester, á las 2.30 p. m. El tren sale de Retiro á la 1.15 p. m.

—Quilmes contra San Isidro—En Quilmes, á la llegada del tren de la 1.10 p. m., de Casa Amarilla.

—San Martín II contra Belgrano B—En San Martín, á la llegada del tren de la 1.15 p. m., de Retiro.

TERCERA DIVISION

Porteños contra Medicina—En Palermo.

—Estudiantil Porteño contra San Martín—En la Recoleta.

—Estudiantes B contra General Belgrano—En Palermo, á la 1 p. m.

—Atlanta contra Estudiantes (L. P.)—En Flores.

### EL TEAM DE SUD AFRICA

Hoy antes de mediodía debe llegar á la rada el vapor "Elysia", que conduce á los jugadores sudafricanos, que ayer á las 3.30 p. m. pasó por Maldonado, según un telegrama recibido en la secretaría de la Asociación de Football.

### TEAMS

En el partido de 2a. división River Plate contra Alumni II, que se jugará en la dársena Sur, á las 9 a. m., River Plate estará representado por los siguientes jugadores:

F. Echazarreta; P. Pitano y J. Rossi; J. Campodónico, F. Flores (capitán) y D. Messina; A. Gerbaudi; L. Robledo, T. Bargara, A. Moldodo y A. Flores.

—San Isidro B contra San Isidro A—Este partido de 3a. división se jugará en San Isidro, á las 2.45 p. m. El team B estará representado por:

J. Madoraga; M. Larralde y E. Cafferata; M. Delnoul, J. A. Fernández y J. Fraga; E. Vogino, J. Cantarella, C. E. Trench (capitán) y L. Bunzoni.

—Estudiantil Porteño A contra San Martín—De la tercera división, sección C. Se jugará en el field del primero, á las 12 m. Jugarán por Estudiantil Porteño:

E. Rissi Mitre; A. Basola y A. Visconti; F. Ramos, M. Torres y F. Pinurro; M. Casavalles, F. Compo, M. Romero, J. Ashalo y C. Doubourg.

—Porteño III A versus Medicina—Se jugará en Palermo á la 1 p. m., bajo la dirección del referée señor J. C. Picardo.

Porteño: S. Gundalier; Viera y N. N. Ruiz, Terrarossi y J. Houreade; Maistegui, Meruna, Vázquez, Rora y González Lelong.

Porteño (suplentes) versus Adrogué — En Palermo á las 2 p. m. Referée: J. C. Picardo.

Porteño: J. Rühner; Duval y Apraiz; Salmer, Sonder y Ugartechea; J. Méndez, Demestri, Basile, Márquez y Brown.

Suplentes: Elisambarru y Casabat.

### TORNEO ATLETICO

Hoy tendrá lugar en el field del centro atlético Genera: Belgrano, en Nuñez (Manuela Pedraza y Crámer), el torneo atlético organizado á beneficio del club y templo San Luis Gonzaga, que fué suspendido el 3 del corriente á causa del mal tiempo.

Como en su oportunidad lo anunciamos, el programa es variado y consta de números interesantes.

El torneo dará lugar á una brillante fiesta social, pues numerosas familias de la localidad se proponen asistir, dados los fines caritativos del concurso.

Amenizarán la reunión las bandas de policía y del 8o. de infantería.

### NUEVO CENTRO

Un grupo de admiradores del atleta César Santiago ha constituído una asociación de ejercicios físicos con el nombre de dicho campeón, cuya comisión directiva es la siguiente:

Presidente, A. Sinaski; vice, R. Lara; secretario, E. Lara; tesorero, C. Rojas, presidente de la comisión de propaganda, A. Sacramento (hijo), y vocales, H. D. Cala, J. C. Rodríguez, A. Escudero y A. Villalobos.

### CONCURSOS A SARE

En la cancha de la sociedad Lawn-Tenis continuaron anoche los partidos de concursos á pare, entre sus asociados, previamente clasificados según sus fuerzas.

La concurrencia numerosísima atestiguó con interés las fases de los tres partidos, que se jugaron con bastante empeño cuyos resultados generales van á continuación:

Segunda categoría—Señores Lasa y Mendive contra Bengochea y Moreno; ganaron los segundos.

Primera categoría—Señores Loyola y Sarasola contra Laurena y Alfaro, partido muy interesante; resultaron vencedores los primeros.

Segunda categoría—Señores Irurzun y Vinicgras contra Irazoz Izaguirre, resultaron vencedores los primeros.

El martes próximo se reanudarán los partidos, cuya combinación daremos á conocer mañana.

### RUGBY

PRIMERA DIVISION

Ingeniería contra Buenos Aires—Este partido se jugará en Ruchuckam, á la llegada del tren de la 1.40 p. m. de Retiro (F. C. P.).

Ingeniería: T. A. Green; Cly Mac Laren, L. Duhan, G. Ross y D. Schnack; J. y E. Smith, G. Garré, J. M. Pía, L. Dates, M. Paunero, E. Lagos. W. Paunero, J. Dates y M. E. Miguens.

Suplentes: Jolly y C. Ayerza.

SEGUNDA DIVISION

Columbian contra Medicina—Este importante partido de la segunda división de rugby se jugará hoy en Nuñez (Manuela Pedraza y Crámer), á la llegada del tren que sale á la 1.05 p. m. de Retiro (F. C. C. A.).

Columbian: M. A. Prers; J. Crespo, A. D. Acevedo, A. E. Moy, H. Williams y G. C. Césares; O. Zimmerman y J. M. Nelson; H. Cook, C. A. Backmann, E. Aguirre, A. Llambí, H. Beck, A. Roca y J. Gelly.

Actuará como referée el señor A. F. Webster.

Representarán á Medicina: F. L. Soler; J. J. Vollmuwriller, E. Shaw, A. Cros, B. A. Marriott, P. I. Elizalde (capitán), J. C. Lamon, P. G. Greppo, B. Holemberg, M. Foschini, F. Margiotti, R. F. Coulin, A. Costa, E. Adelid y J. Cerboni.

Suplentes: A. Cabanius, B. A. Houssay y S. Pirazzola.

### MOTO-CLUB ARGENTINO

Mañana efectuará este importante club su excursión mensual por los alrededores de la capital. La comitiva se reunirá á las 9 a. m., en el café Tortoni, y al regresar de la excursión, será servido un almuerzo á las 11.30, en el restaurant Monach.

### CLUB ATLETICO SANTIANO

Un grupo de jóvenes han constituído este club, y noche á noche se ejercitan debidamente para presentarse públicamente en una fiesta atlética que darán el 9 de Julio próximo, en el salón de la Stella d'Italia.

# SERVICIO DE FARMACIAS

Hoy estarán abiertas las siguientes farmacias:

Sección 1a.—Florida 486 y Corrientes y Reconquista.

Sección 2a.—Defensa 202, Moreno 688 y Chacabuco 22.

Sección 3a.—Artes y Lavalle, Bartolomé Mitre 1023, Cangallo y Esmeralda y Corrientes 913.

Sección 4a.—Venezuela y Salta y Tacuarí é Independencia.

Sección 5a.—Lavalle y Montevideo, Bartolomé Mitre 1416 y Cuyo 1660.

Sección 6a.—Lores y Venezuela, Entre Ríos y Victoria, Independencia y San José y Entre Ríos y Chile.

Sección 7a.—Callao y Cuyo, Bartolomé Mitre y Ayacucho y Junín y Cangallo.

Sección 8a.—Belgrano y Jujuy, Rincón y Alsina y Belgrano y Piedrabuena.

Sección 9a.—Rivadavia 2203, Onbú y Cuzo, Tucumán y Ecuador y Rivadavia y Paso.

Sección 10.—San Juan y Liniers, Pavón y Jujuy, Rincón y Rioja, Alberti y San Juan y Pavón y Pichincha.

Sección 11.—Entre Ríos 600, Corrientes 3202, Corrientes 3901 y Laprida y Lavalle.

Sección 12.—Rioja 1501 y Garay y Lorea.

Sección 13.—Paraguay y Sulpacha, Reconquista 1066 y Artes y Santa Fe.

Sección 14.—Brasil y Perú.

Sección 15.—Río Bamba y Santa Fe y Charcas 1351.

Sección 16.—Lima y Humberto I, Cochabamba y Chacabuco, Tacuarí y Humberto I y Garay y Lima.

Sección 17.—Gálvez 756 Santa Fe y Darregueira y Avenida Alvear y Ocampo.

Sección 18.—San Juan y Rincón, Constitución y San José y Europa y Cevallos.

Sección 19.—Montes de Oca y Alcorta, Caffarena y Herrera é Iriarte 702.

Sección 20.—Almirante Brown 1308 y Necochea 800.

Sección 21.—Las Heras 875, Charcas y Larrea, Pueyrredón y Mansilla y French y Azcuénaga.

Sección 22.—Cabildo 702.

Sección 23.—Cabildo y Cramer 2302.

Sección 24.—Rivadavia 5415, Pelegrino y Arana y Olleros y Pueyrredón y Murillo.

Sección 25.—Rivadavia 7008 y 7801.

Sección 26.—Rivadavia 7801 y Rivadavia 8301.

Sección 27.—Cevallos y Progreso y San José y Rosario.

Sección 28.—Roseto é Independencia, Rosario y Castro Barros é Independencia y Doan Funes.

Sección 29.—No hay farmacias.

Sección 30.—Calle 2 número 432.

Sección 31.—Triunvirato 301, Canning 1200, Canning y San Salvador y Rivera y Gran Chaco.

Sección 32.—Avenida Montes de Oca 1800 y Patricios 1623.

# TRIBUNALES

## LOS GRANDES PLEITOS

### NULIDAD DE UNA VENTA

### INTERESANTE CUESTIÓN DE DERECHO

La Cámara de Apelaciones en lo Civil ha dictado sentencia definitiva en el ruidoso pleito que entabló don Carlos Herrán contra don Benjamín Alfonso, por nulidad de una venta y restitución del precio de la misma, que ascendía á 409.831 pesos, con sus intereses y costas.

En el extenso escrito de demanda, la parte actora decía que el 25 de Agosto de 1897 don José B. Valladares le otorgó una escritura de cesión de todos los derechos que le correspondían, según otra escritura de promesa de venta que, dos días antes, le había otorgado don Joaquín Alfonso; que por esta escritura, don Joaquín Alfonso se comprometió á vender á Valladares un terreno de propiedad de su hijo, don Benjamín Alfonso, situado sobre el Riachuelo, en Barracas al Sur, y con una superficie de 1.007.187 metros cuadrados, y que el 18 de Setiembre del mismo año, don Benjamín le otorgó, en La Plata, escritura de venta, como consecuencia de la promesa anterior.

Luego manifestaba que del precio de compra, Alfonso recibió, antes de la formalidad legal, la suma de 330.831 pesos, en dinero y valores, quedando en poder del actor la cantidad de 70.000 pesos, para satisfacer el gravamen hipotecario constituído á favor de la compañía de seguros La Previsora, en 1895; que después de realizada dicha compra y otras, descubrió haber sido víctima de un complot para despojarlo de su fortuna, por cuyo motivo promovió querellas, como autores de las estafas, contra Daniel Iglesias, Pedro Grauel, José B. Valladares, José María Ortiz, Hugo Ernst, Roque Ramírez, Francisco Molina, Benjamín y Joaquín Alfonso, y Miguel Aparicio; que el proceso fué sobreseído con respecto á don Benjamín Alfonso, pero que Iglesias murió en la cárcel, otros de los procesados fugaron, y por último, la Cámara de lo Criminal pronunció sentencia definitiva respecto á Roque Ramírez, Hugo Ernst y Joaquín Alfonso, condenando á los primeros y absolviendo al último.

El señor Herrán enumeraba otros hechos relacionados con su demanda y llegaba á la conclusión de que la venta fué un acto doloso, aun cuando, por diversas consideraciones, el dolo no había sido imputado á Benjamín Alfonso. Fundaba su acción en los artículos 936, 1030 y 1329 del Código Civil.

El demandado expresó que las aseveraciones del actor no eran exactas y que había antecedentes tergiversados y otros omitidos. Después de hacer una relación detallada del asunto, decía que no hubo engaño de parte suya y de su padre, así como que tampoco Valladares y Ernst cometieron acto ilícito, en cuanto se refería á la intervención que tuvieron en la negociación del terreno. Negó, asimismo, haber recibido las sumas que expresaba Herrán y opuso la excepción de prescripción, que determina el artículo 4061 del Código Civil (numeración nueva).

El juez doctor Helguera, que ha entendido en este engorroso asunto, dictó una larga sentencia estudiando todos los antecedentes del litigio ante las prescripciones legales.

Empezaba por declarar que la acción de nulidad de la compraventa del terreno se fundaba: primero, en el dolo atribuído á terceros para conseguir que se realizara la negociación (artículo 936); y, segundo, en el hecho de que el terreno vendido no pertenecía, en su totalidad, al vendedor, lo cual también sería causa de la nulidad de la venta (artículo 1329).

Luego, estudiando los antecedentes del fallo criminal, decía:

Resulta plenamente comprobado que una verdadera banda de estafadores, admirablemente organizados y provistos de corredores y de supuestos compradores y vendedores de fuertes sumas de tierra, convencieron, con sus hábiles ardides al señor Herrán, recién llegado, de Cosquín, cuando éste se disponía á regresar paso en paso, lo aturdieron paulatinamente, con las perspectivas de cuantiosas y seguras utilidades y lo indujeron á comprar tres grandes lotes de terreno para los que previamente encontró compradores, que le asceguraban una gran diferencia á su favor. Aturdido por la bullicioso atmósfera de la Bolsa de Comercio, Herrán, quien, según resulta, es un hombre sólido y sin malicia alguna, fué llevado á la ruina; y hoy se encuentra ejecutado por el pago de los pagarés que firmó, y dedicado á promover numerosos pleitos.

El doctor Helguera hacía otras consideraciones sobre el mismo punto y luego se concretaba á estudiar el caso. Citaba varios autores al hablar detenidamente del dolo y añadía:

Atribuyéndose el dolo á terceros y fundándose la demanda en esta parte, en las disposiciones de los artículos 935, 941, 942 y 943 del Código citado, son improcedentes las citas y los antecedentes alegados y discutidos para probar que Alfonso tuvo intervención dolosa en los manejos fraudulentos verificados para estafar á Herrán; por otra parte, sentencias que revisten la autoridad de cosa juzgada han resuelto que los señores Alfonso no están complicados ni son responsables directamente de los hechos denunciados por el demandante.

El doctor Vélez Sarsfield, ocupándose del Código de Napoleón, de las legislaciones romana y española, de los tratadistas franceses, de Gorena, etc., admite que el dolo cometido por terceros anula los actos jurídicos, y por tanto, en este punto necesariamente hay que dejar de lado las teorías corrientes para aplicar los preceptos del Código.

Del estudio de estos autos, sería más aplastante, y sobre todo, del voluminoso proceso criminal seguido por fraude, resulta el completo conocimiento de que Herrán fué engañado, que se le llevó de estafa en estafa, y por consiguiente procede la anulación de la compraventa sobre de este lote. Todas las condiciones prescritas por el artículo 932 se encuentran reunidas en el caso sub judice y por tanto, la nulidad debe ser declarada.

El juez estudiando después el segundo fundamento en que se apoyaba el actor para sostener la nulidad de la venta, y manifestaba sobre él lo siguiente:

Dice Herrán que el terreno que compró no pertenecía á Alfonso y que, en consecuencia, es aplicable al caso lo que dispone el artículo 1329 según el cual: "las cosas ajenas no pueden venderse".

El fallo citaba en seguida la opinión del demandante, basada en tal artículo, la que dice que "si el comprador llega á descubrir que el inmueble que ha sido vendido es ajeno, puede accionar contra el vendedor la rescisión de la venta, aun antes de que ocurra cualquier turbación de parte del verdadero propietario". Contra dicha opinión opone el juez la de Laurent, que dice que "siendo fundada la acción en que el vendedor no es propietario, el comprador deberá probar que la cosa vendida es cosa de otro, que no basta que tenga temores de ser evicionado, por más serios que ellos sean, aunque se hubiere presentado contra él una demanda de reivindicación; que es preciso que él suministre la prueba positiva de que el vendedor no es propietario y que en tanto que haya solamente turbaciones, el comprador no tiene sino el derecho de suspender el pago".

Comentando la opinión de Laurent decía el doctor Helguera, que es la única que concilia el derecho del comprador con el del vendedor y que evita los resultados absurdos que se desprenden del sistema sostenido por Herrán.

El comprador que ha recibido la tradición de la cosa, dice, y que conserva la posesión tranquila de ella, no puede sin probarlo ampliamente, pretender que se anule la venta, porque la cosa ajena; de otro modo, la más completa turbación se produciría en los contratos de compra-venta y el vendedor estaría á cada momento sujeto á los juicios que se le ocurriere al comprador promovarle.

El juez aplicaba, después de las consideraciones dichas, la doctrina de Laurent al caso presente y se pronunciaba si el señor Herrán había producido la prueba de que el terreno que compró á Alfonso no pertenecía á éste, respondiendo que correspondía rechazar la causal de nulidad por falta de prueba, pues Alfonso otorgó título en forma que hasta el presente no ha sido declarado falso ni nulo.

El doctor Helguera estudiaba, por último, la prescripción alegada por Alfonso y sobre este particular decía:

La oportunidad de iniciar el juicio civil no sería después de concluir el criminal, como el actor parece haberlo creído, ya que el primero no es prejudicial del segundo. Si la prescripción, en estos casos, comienza á correr desde que el dolo "fuere conocido", para evitarla, Herrán debió presentarse dentro de ese plazo. Informado del fraude y engaño con que había procedido los intermediarios en sus desgraciados negocios, no podía dejar pasar dos años sin que la acción civil se encontrase prescripta.

Terminaba por declarar que el término de la prescripción había trascurrido con exceso y por tanto procedía que así fuera declarado (artículo 4030, numeración nueva).

En consecuencia, admitió la excepción absolviendo á Alfonso, sin costas, dados los antecedentes del asunto.

La cámara ha confirmado, con costas y en todas sus partes, el pronunciamiento del doctor Helguera.

### FALSIFICACION DE BILLETES DE BANCO

### Á ONCE AÑOS DE PRESIDIO

Ayer fué resuelto por la Cámara Federal de Apelaciones el proceso instruído á Valentín Juan Ruzzante, Carlos Pedro Burghi y Antonio Wirsch, por falsificación de billetes de Banco de valor de diez pesos.

La comisaría de investigaciones había recibido, en Marzo de 1904, una denuncia de los señores Boriano, Castro y Rebaglíatti, subinspectores de alcoholes quienes, al ir á practicar una investigación en la casa Mulía 732, en procura de una supuesta fábrica clandestina de alcohol, sospecharon que un taller de litografía, instalado en el conventillo, era empleado en la falsificación de billetes de Banco.

Después de los trámites de estilo, que llevó á cabo la policía, los procesos pasaron á manos del juez federal doctor Astigueta, quien no encontró que las presunciones constituyeran la plena prueba legal para condenar á los acusados. Por esto los absolvió del delito que en las imputaba.

El tribunal federal, en una extensa sentencia, dice que Ruzzante era inquilino principal de la casa de la calle Mulía y que subalquiló el cuarto en donde se instaló el taller de falsificación. Agrega que nadie habría podido recorrer la casa sin darse cuenta de que en ella se estaba cometiendo el delito de falsificación, pues en todas las piezas había rastros de él: en la cocina, billetes y planchas; en la habitación de Wirsch, papeles de seda, y en la de Ruzzante, gelatina y ciertos artículos de fotografía. Y, sin embargo, dice que todas esas cosas pasaban ocultas, según el inquilino principal, quien sirvió de intermediario á los delincuentes en la adquisición de todos los útiles y maquinarias que requiere la falsificación.

La Cámara estudia luego otros detalles de importancia, y acumula pruebas para hacer responsable á Ruzzante como partícipe del delito, declarando al propio tiempo que con respecto á Burghi y Wirsch no hay pruebas legales suficientes para condenarlos y el sólo indicios de culpabilidad.

De acuerdo con lo que queda dicho, la Cámara ha confirmado la sentencia del doctor Astigueta, en cuanto absuelve á Burghi y Wirsch, pero la revoca en lo que se refiere á Valentín Juan Ruzzante, á quien le impone, como partícipe, la pena de ocho años de prosidio, 1.000 pesos de multa, los accesorios legales y las costas.

## CUESTIONES SOBRE MARCAS DE COMERCIO

Don Eugenio Fosse, como propietario de la marca de comercio "Te Luz", demandó, ante el juzgado federal del doctor Astigueta, á don Julio S. Montarón y á don Alfredo Brandford, porque habían lanzado á la plaza un artículo similar al suyo, bajo la denominación de "Te Oso", en envases cuya marca era una imitación fraudulenta de aquélla.

El juez declaró que surgía, con toda evidencia, la semejanza de marcas, y que la denominada "Te Oso" era una hábil imitación de la de Fosse; y que había igualdad de envases, semejanza en el color del fondo y en la cubierta de papel de seda que llevan las cajas de un cuarto de libra, y sobre todo, en el diseño estampado en la cubierta de las cajas.

De acuerdo con sus conclusiones, el doctor Astigueta condenó á los querellados á sufrir la pena de seis meses de arresto y á pagar una multa de 100 pesos, con costas, dejando á salvo al actor, sus derechos para indemnizarse de daños y perjuicios.

La cámara de lo federal ha fallado en instancia definitiva este asunto y resuelve revocar la sentencia del juez, absolviendo á los querellados y ordenando que las costas de ambas instancias sean abonadas en el orden causado.

El tribunal establece, en primer término, que la denominación de cada marca es inconfundible, porque se trata de dos palabras diferentes.

Luego estudia detenidamente todos los detalles de las marcas y llega al convencimiento de que no es posible confundirlas, porque no hay ninguna semejanza.

En cuanto á la forma de envases, que es igual en ambas marcas, dice la cámara que ella no forma parte de lo que ampara la ley en el caso y que no puede implicar culpabilidad, por cuanto el actor ha registrado su marca y no los envases.

—El mismo tribunal ha fallado ayer el juicio iniciado por los señores R. G. y W. O. Barclay contra los señores Antonio Monetá y C. Galli, á quienes se les encontró en sus casas cuatro jabones de la marca "Renter", falsificados.

Los querellados sostuvieron que dichos artículos los habían comprado á un corredor de drogas llamado Luis Bertone; pero como no pudo darse con el domicilio de éste, el juez doctor Astigueta los condenó á sufrir la pena de un mes de arresto y á pagar 20 pesos de multa, con costas.

La cámara confirma el pronunciamiento del juez.

### La reivindicación de mercaderías

Una sentencia muy seriate interés para el comercio, por la jurisprudencia que sienta, respecto á la reivindicación de mercaderías, ha sido dictada por el juez doctor Castillo.

Los señores F. Rosenstern y Cía., se presentaron ante el nombrado juez, para reivindicar una partida de mercaderías que habían vendido á don León Nordemann.

Como el comprador había sido declarado en estado de quiebra, decían que éste les había comprado la mercadería en cuestión, librándoles dos letras de cambio y que habiéndose presentado el deudor pidiendo convocatoria de acreedores, iniciaban juicio por reivindicación de la mercadería, fundados en lo prescripto en el artículo 98 de la ley de quiebras. Sostenían que el demandado no había adquirido la posesión real, ni pagado el precio de la mercadería, que aun se encontraba en los depósitos de aduana.

Resolviendo la cuestión, el juez ha dictado una extensa sentencia.

Dice que de la relación de los hechos de la demanda aceptada por el síndico, Nordemann no tenía posesión real y efectiva de la mercadería que se reivindica antes de su presentación pidiendo convocatoria de acreedores, y aun cuando fué retirado de la aduana uno de los cajones, lo que fué con posterioridad á esta fecha y resulta que, quien lo retiró y retiene es el demandado, de aquí que, por tanto, esa mercadería está en las mismas condiciones que la que aun existe en aquella repartición, puesto que el comprador no ha dispuesto de ella, enajenándola á un tercero, ni á entrado en sus depósitos ó almacenes antes de la fecha de la convocatoria de acreedores.

Que el despachante retiene la cosa no por cesión y orden del comprador, sino para cobrar los derechos hechos á nombre de éste y la cosa, queda gravada al pago de esos gastos como lo estaba antes por sus derechos de aduana con los mismos efectos respecto del comprador ó del reivindicante.

Que al bien por la entrega de las facturas y conocimientos se coloca al comprador en condiciones de disponer de la cosa, éste no adquiere, sin embargo, la posesión efectiva sino por el hecho material de la entrega ó tradición real, y siendo la posesión con estas caracteres la que toma en cuenta el artículo 98 de la ley de quiebras, es indudable que en este caso el fallido no la adquirió antes de la convocatoria de acreedores.

Que el síndico acepta también el hecho de no haber pagado el comprador el precio de la mercadería, pero cuando resulta de la propia manifestación de los actores que recibieron letras de cambio por el precio pagado, de las efectos, no consta que hayan otorgado recibo simple ó que el pago haya sido anotado sin referirse á esos documentos.

Que la prueba de estas circunstancias, será indispensable para que el comprador pueda ampararse en la prescripción del artículo 108 de la ley de quiebras, pues la excepción al principio general que consagra esa disposición de la ley se funda en la invocación que establezca el recibo del precio, cuando no se hace referencia á las letras de cambio ó documentos á la orden.

Que la obligación de producir esa prueba incumbe al demandado puesto que se trata de un hecho que hace á su excepción y los demandantes no pueden ser obligados á probar un hecho negativo y, por tanto, debe desentenderse la defensa también en esta parte.

Que en tal virtud concurren los requisitos de la segunda parte del artículo 98 de la ley de quiebras, porque resulta que el comprador se presentó pidiendo convocatoria de acreedores antes de haber pagado el precio de los efectos que en esa época no tomó posesión real y efectiva de la cosa vendida, fundamentos principales por los que el juez resuelve hacer lugar á la reivindicación promovida y condenar al pago de las costas al concurso.

### Extradición concedida

Ha sido resuelto por el juez federal doctor Astigueta, el juicio de extradición promovido por el ministro plenipotenciario del reino de Italia, respecto de Domingo Sambruno, procesado por los delitos de robos reiterados y homicidio perpetrado en la persona de Cayetano Mondello.

Declara el juez que los recaudos enviados contienen todos los requisitos exigidos por el artículo 12 del tratado respectivo; que está comprobada la identidad del requerido por sus propias declaraciones, y que los delitos de que se encuentra acusado Sambatyro están comprendidos en el art. 8, incisos 1° y 6° del tratado celebrado con el reino de Italia, por lo que resuelve conceder la extradición solicitada.

### Asuntos comerciales

Ante el juez doctor Pico, se ha presentado don Jacobo Horrisberger, establecido en la calle Victoria número 770 con un negocio de mercería, para solicitar convocatoria de acreedores.

Acompaña, al efecto, un balance que arroja un activo de 41.777 pesos oro y 12.904 pesos papel, para responder á un pasivo de 26.750 pesos oro y 160.410 pesos papel.

El juez ha nombrado al contador señor Marcos Bronstein para que, acordado á los acreedores señores Federico Schmied y Sergio Ramírez, presenten el correspondiente informe, que será tomado en consideración en la reunión de acreedores que tendrá lugar el día 5 del próximo mes de Julio.

—Ante el mismo juez se ha presentado don Manuel Fresco solicitando ser declarado en estado de quiebra.

Manifiesta que cuenta en su comercio con un activo de 8.123 pesos, para responder á un pasivo de 15.653 pesos.

## ADUANAS É IMPUESTOS NACIONALES

RECAUDACION.—La rentas de la capital recaudó ayer, por conceptos de importación, exportación, almacenaje, sellaje y derechos de sellos y adicionales, 250.045 pesos papel y 15.330.84 oro.

Desde el 1o. de Enero hasta la fecha ha recaudado por iguales conceptos, 52.034.286.17 pesos papel y 1.581.012.93 oro.

La recaudación de este año, comparada con la anterior, ha sido superior en pesos 3.381.024.43 oro.

# CENTROS SOCIALES

*LAS FIESTAS DE HOY — VELADAS Y TERTULIAS*

Las fiestas sociales de hoy serán las siguientes:

Tertulias de tarde: La Rusticana, en la Opera Italiana; Lirio Argentino, en la Unione é Benevolenza; Nuevos Gariba.dinos, Garzón 1150; Juventud Alegre de San Cristóbal, en la Tipográfica Bonaerense; Aurea Porteña, en La Argentina; Centro España, Suipacho 444; Orfeón de Aficionados, en la Colonia Italiana; La Esperanza, en el Orfeón Gallegos Primitivo; Unión Española, en La Italia; Perlas del Oriente, en la Stella d'Italia; Giorlosos Primitivos, San Juan 782; Centro Méndez Núñez, en la Casa Suiza; Estudiantes del Plata, Venezuela 3980; Centro 12 de Setiembre, Rondeau 3057; Orfeón del Oeste, en la Eppur si muove.

De noche, á las 9: Lago di Como, representación de "La signora dalle Camelie", concierto por banda social y baile, en su local; Iris de la Paz, baile, en la Unione e Benevolenza; los Enfants de Beranger, representación de la comedia de Labiche "Célimare le bien aimé", concierto y baile, en su local; Centro Artístico, baile familiar, en la Opera Italiana; L'Aurora Filodrammatica, representación de "I due sergenti" y baile, en la Casa Suiza.

DIVERSAS RESOLUCIONES

*Juventud Laboriosa*—La sociedad Liru Nacional ha manifestado al directorio que concurrirá con sus elementos musicales á la tertulia que se efectuará el 11 de Julio próximo en el salón de la Opera Italiana, á las 2 de la tarde.

Habrá concurso de baile con premios consistentes en medallas de oro, que están en exhibición en la secretaría, Perú 710.

*Igualdad y Fraternidad*—Con este lema se ha fundado un centro filodramático que ofrece en concurso á las sociedades recreativas, dirigiéndose á su secretaría, Estados Unidos número 3360.

*La Honrada*—Los números premiados en la rifa sorteada durante el baile que dió en su local de Caseros, fueron estos: 540, 545, 28, 412, 107, 203, 261, 264, 51 y 530.

*Submarino Feral*—En la tarde del día 24 efectuará una tertulia familiar en el salón del Orfeón Español.

*Lira Nacional*—En el salón de la Opera Italiana dará una tertulia y concurso de skating, con dos medallas como premios, el día 1o. de Julio.

*Círculo Demócrata*—Ha resuelto festejar el aniversario de la jura de la independencia nacional con un concierto y baile el 7 de Julio, en el salón de la San Martín.

*Adelante los que quedan*—El día 24 efectuará una tertulia familiar en el salón de la Unione e Benevolenza.

*Italia Unita*—Durante el día de hoy continuarán los ejercicios de tiro al blanco, torneo que se ha incluído en el programa general de festejos que prepara la sociedad en celebración de su 24 aniversario.

*Orfeón Argentino del Sur*—El sábado próximo dará un baile de gala en el salón de la Opera Italiana.

Habrá obsequios diversos.

# CULTO CATÓLICO

**Comisión auxiliar de las obras del Seminario—Monseñor Sabattuci.—En la capilla del colegio de Santa Rosa—Ordenes sagradas—Solemne tríduo en honor del Sagrado Corazón de Jesús—Cultos.**

Mañana á las 3.30 de la tarde se reunirá en el palacio arzobispal la comisión auxiliar de señoras de la obra del seminario.

—En la capilla del colegio de Santa Rosa se celebrará el viernes próximo la fiesta del Sagrado Corazón de Jesús.

El arzobispo celebrará á las 7 una misa de comunión.

Numerosas niñas del establecimiento que regentean las hermanas Misioneras del Corazón de Jesús, recibirán el pan eucarístico.

—Hoy conferirá el arzobispo en San Carlos varias órdenes sagradas. El acto tendrá lugar por la mañana, á las 7.

—El internuncio apostólico ha resuelto emprender viaje con destino á Roma el 1o. del mes próximo.

Monseñor Sabattucci se propone visitar al papa.

*Santa Catalina de Siena*—Se va á celebrar en esta iglesia un solemne tríduo en honor del Sagrado Corazón de Jesús. Durante los días 19, 20 y 21, á las 4.30 p. m. se harán los ejercicios piadosos ordenados por el arzobispo. Todos los días, á la hora indicada, dará conferencia el presbítero don Andrés.

*Merced*—Hoy y mañana, de 7 á 1, cada hora, menos á las 12. A las 10 misa parroquial explicada con sermón; y la K, á las 2, doctrina cristiana y á las 8 p. m., novena del Sagrado Corazón de Jesús y bendición con el Santísimo.

*Santa Teresa de Carmelitas Descalzas*—Sigue en esta iglesia el solemne octavario del Corpus Christi, de 2.30 á 5.30 p. m. La novena del Sagrado Corazón de Jesús tiene lugar á las 2.30.

Durante los días 21, 22 y 23, á las 2.30 p. m. se harán preces de rogativa, ordenadas por el arzobispo. Su Divina Majestad estará de manifiesto.

*San Ignacio*—El 22, fiesta del Sagrado Corazón de Jesús, á las 5.30, hará su comunión general la Pía Unión del Apostolado de la Oración. A las 10 se efectuará una misa solemne, con sermón por el reverendo Genaro Silva. A las 7.30 p. m., se terminará la novena del Sagrado Corazón de Jesús.

*Cuarenta horas—Catedral*—

*Apostolado de la Oración*—Julio 17—San Antonino, obispo.

Por las congregaciones dedicadas á la enseñanza.

# CULTOS VARIOS

## CEREMONIAS DE HOY

*Iglesia anglicana*—A las 8 y á las 11 se administrará el Sacramento de la Eucaristía en el templo de la calle 25 de Mayo. Luego habrá sermón, como también á las 8 p. m.

—En los templos de Flores, Belgrano, Quilmes y Lomas de Zamora habrá los cultos de costumbre.

*Iglesia presbiteriana*—Los cultos en el templo de la calle Belgrano serán presididos á las 11 por el rev. J. Fleming y á las 8 á. m. por el rev. W. N. Montelth.

—El rev. Forbes predicará á las 3 en el templo de Quilmes y á las 11 en Campana el rev. Montelth.

—En el templo de Barracas predicará esta noche el rev. J. W. Fleming.

*Iglesia metodista episcopal*—Predicará á las 8 p. m. el rev. W. P. Mc. Laughlin en el templo de la calle Corrientes.

—En el segundo templo de la calle Junín habrá de 8.4 9 a. m., clase de niñas; de 1 á 2 explicación del evangelio; de 2.30 á 3.30, escuela, y sermón á las 8, por el reverendo Robles.

—El miércoles y jueves reuniones de oración.

—En el tercer templo, Salvador 1037, habrá escuela á las 2 y sermón á las 8, por el reverendo Spindola.

—En el cuarto templo, Viamonte 1731, habrá sermón de 8 á 8 y. m., y predicación á las 7.30 p. m.

—En el quinto templo de la calle Almirante Brown 1050, habrá escuela dominical á las 2.30 y sermón á las 8.

—Habrá, además, explicación evangélica en las capillas siguientes:

Pavón 2844, á las 2, y á las 8 p. m. predicación.

General Mitre, á las 2 p. m.

Zárate 361, á las 2 p. m.

Pasaje Caldas 1273, á las 10 a. m., sermón en francés, y á las 8 p. m., en castellano.

Charcas 1870, á las 4.15 y 7.30 p. m., por el rev. C. Morris.

Rivadavia 3290, á las 7.30 a. m. 4.30 y 8 de la noche.

Brasil 1780, á las 8 p. m.

Salado 850, á las 7.30 p. m.

Guatemala y Thames, á las 8 p. m.

General Urquiza 1017, á las 9.30 escuela, y á las 3.30 p. m., conferencia por el pastor A. T. Bunrós.

Humberto I 3047, á las 8 p. m.

Rivadavia 7240, domingos y miércoles, á las 2.30 p. m., escuela dominical á las 2 p. m.

*Iglesia Bautista* (Lima 1352)—Domingo, á las 2.30 y 8 p. m.; miércoles, y viernes, á las 8 p. m.

*Comité nacional de evangelización*—En su local, Rodríguez Peña 1544, habrá escuela de culto de predicación de 8 á 9 p. m., con sermón á cargo del rev. R. Vázquez.

Los miércoles de 8 á 9 p. m., cultos de oración, á cargo del hermano J. V. López.

*Iglesia evangélica argentina*—Durante el presente mes habrá reuniones al aire libre á las 2.30 en la plaza Lavalle, y á las 3.30 en la plaza Lores.

*Diversas noticias*—El pastor señor Besada ha publicado un folleto con el título "Las tumbas de los Papas", en que refuta todo lo que se ha escrito respecto de que el primer papa reposa en tumba en la Ciudad Eterna.

—El brigadier Bonnett, del Ejército de Salvación, dará hoy á las 4.30 de la tarde una conferencia en local de la Young Men's Christian Association.

—En los primeros días del mes entrante se espera en ésta el obispo metodista Hoss, quien tiene á su cargo las misiones en el Brasil.

—La sociedad bíblica norteamericana ha pedido á todos los pastores de las iglesias evangélicas de esta República levantar suscripciones en pro de la reconstrucción de los templos que han sido destruídos por el terremoto de San Francisco de California.

—Han comenzado los ensayos del repertorio musical relativos que se ejecutará en el templo metodista, de la calle Corrientes la noche del 4 de Julio, aniversario de la independencia norteamericana.

# INFORMACIONES ÚTILES

### JURIDICAS

La pena de arresto se prescribe por un tiempo igual al de la condena, con un aumento de dos años. La prescripción empieza á correr desde la medianoche del día en que la sentencia firme se notificó al reo, ó desde el quebrantamiento de la condena, si éste ya empezó á cumplirse. La prescripción queda sin efecto si el reo com

*Ventas de ayer*

**Bueyes**

5 gordos $ 4.83 03 Salaberry, L. y B.
6 » » 82.03 »
4 » y carne/g » 7.00 »
Carne/g » 74.00 P. Costas y Pero
6 » » 70.00 »
8 » » 70.— Salaberry, L. y B.

**Novillos**

2 castizos/crp $ 3.— .00 J. de los Santos
10 » » 83.00 P. y A. Lanusse
10 » » 90.00 Onagoity, P. y Ca.
10 especiales » 86.00 Santamarina é hijos
10 » » 85.00 Salaberry, L. y B.
9 » » 81.00 »
5 » » 81.00 Onagoity, P. y Ca
10 mestizos/g » 77.00 Casullo y Civo
10 » » 77.00 P. y A. Lanusse
19 » » 74.00 J. de los Santos
16 » » 74.00 Salaberry, L. y B.
10 » » 74.00 Casullo y Civo
3 » » 74.00 Salaberry, L. y B.
3 » » 74.00 »
10 » » 73.50 »
20 » » 73.00 E. Grondona
35 » » 73.00 P. y Moroll
49 » » 72.00 Santamarina é hijos
21 » » 71.00 Salaberry, L. y B.
21 » » 70.50 »
10 gordos » 68.00 »
20 » » 66.50 »
19 » » 64.00 »
17 » » 63.00 A. Ll. Massini
43 » y carne/g. » 61.50 Salaberry, L. y B.
18 » » 60.00 A. Ll. Massini
28 » » 60.00 Salaberry, L. y B.
31 » » 58.00 »
30 » » 57.50 »
10 » » 57.00 F. B. Arzeno
Carne/g » 56.00 I. Goñi é hijos
6 » » 56.00 »
8 » » 54.50 Salaberry, L. y B.
10 » » 54.00 »
4 » » 50.00 I. Goñi é hijos
4 » » 50.00 »
10 lanos » 30.00 Salaberry, L. y B.
45 » » 31.00 »

**Novillitos para invernar**

37 especiales $ 3.— .00 Onagoity, P. y Ca.

**Vacas**

20 especiales $ 3.— 3.00 Santamarina é hijos
1 mestiza/g » 58.00 Jorge Méndez y Ca
24 » » 56.00 Luro hnos.
30 » » 54.00 I. Goñi é hijos
43 » » 53.00 P. y A. Lanusse
13 » » 52.00 F. B. Arzeno
7 gordas » 50.00 Salaberry, L. y B.
8 » » 50.00 »
21 » » 48.00 Adolfo F. Paz
5 » » 48.00 Bunge y Cesta
6 » » 46.00 Jorge Méndez y Ca.
33 » » 47.00 Adolfo F. Paz
17 » » 46.00 P. Costas y Pero
11 » » 46.00 Onagoity P. y Ca
7 carne/g » 40.00 Luro hnos.

**Vaquillonas**

Sin carne/g $ 4.— .00 F. B. Arzeno

**Terneros**

9 buenos $ 3.— 40.00 F. B. Arzeno
9 regulares » 17.00 Jorge Méndez y Ca.

Matanza.—Novillos, vacas y terneros, 1.389; fieles inutilizadas, 4.

**MERCADO DE MATANZA (Estación Tablada)**

Entraron ayer á este mercado 7.802 animales á la siguiente consignación: á Salaberry, L. y B., de Trenque Lauquen 420, id 150, Alvear 100; C. de Hacendados, de Pehuajó 450, Alfalfares 109; á C. de Alzaga, de Cabred 390; á J. Chapar y Cía., de Caiguá 82, Alfa fares 220, Garsch 200; á C. de Hacendados, de Pehuajó 420; á J. B. Anasagasti, de Pehuajó 181; á J. de los Santos, de Casares 280; á J. Apheca y Cía., de 9 de Julio 180; á Chimondegui é hijos, de Antracan 250; á Onagoity, P. y Cía., de Italó 100; á G. Rodger, de Cabred 115; á N. A. Calvo, de L. de Monte 200; á Reyes hnos., de La Nacional 115; á G. Almanza, de Alfafares 240; á Iglesias y Cía., de Alfalfares 120; á Olea García y Cía., de La Cestra 140; á F. A. Arzeno, de Viamonte 220, Michco 195; á T. y Moroll, de Parish 350; á Luro hnos., de Bolívar 200, Monte 100; á I. Goñi é hijos, de Chascomús 162; á Palacio hnos., de Cachimayo 150; á Fuiera y Martí de Cabarí 100, Monte 180; á P. y Jáuregui, de Navarro 130; á E. Grondona, de A. Jonte 170; á L. Lartigau y Cía., de Alfalfares 120; á Santamarina é hijos de Olivalares 200; á N. y Avalo, de O'Higgins 123; á A. Caride é hijos, de Castillo 200; á P. y A. Lanusse, de Chivilcoy 71.

*Ventas de ayer*

| ANIMALES A PESO | VENDEDOR | ANIMALES A PESO | VENDEDOR |
|---|---|---|---|
| *Capones para frigorífico* | | *Capones para frigorífico* | |
| 81 | 12.— F. B. Arzeno | 103 | 10.30 Salaberry, L. y B. |
| 184 | 12.60 » | 152 | 10.40 Santamarina éh. |
| 175 | 10.20 » | 38 | 8.70 » |
| 63 | 10.50 Palacio y Ca. | | |
| 195 | 14.00 Luro hnos. | *Ovejas* | |
| 97 | 10.— » | 65 | 7.60 Palacios hnos. |
| 61 | 8.70 G. Rodger y Ca. | 104 | 9.70 N. y Avalo |
| 115 | 10.40 N. y Avalo | 59 | 11.50 N. A. Calvo y Ca |
| 80 | 10.60 E. Grondona | 110 | 9.30 E. Grondona |
| 199 | 9.50 J. Apheca y Ca | 78 | 8.00 Ojea, García y Ca |
| 76 | 9.60 Ojea, García y Ca | 98 | 9.00 A. Caride é hijos |
| 83 | 9.— Reyes hnos. | 55 | 9.70 J. Chapar y Ca. |
| 60 | 9.50 A. Caride é hijos | 84 | 8.70 » |
| 69 | 11.00 Laglayse y Ca | 39 | 9.00 P. V. Jáuregui |
| 100 | 10.50 J. Chapar y Ca. | 34 | 9.00 Onagoity, P. y Ca. |
| 156 | 9.80 » | 101 | 8.— Chimondegui é h |
| 21 | 10.10 » | 117 | 7.60 A. Lartigau y Ca |
| 143 | 10.— F. y Moroll | 80 | 8.00 Parera Martí |
| 122 | 9.80 » | | |
| 180 | 11.30 P. Fernández | *Borregos* | |
| 169 | 8.— P. y Jáuregui | 54 | 7.30 G. Rodger y Ca |
| 28 | 10.— P. V. Jáuregui | 33 | 7.80 F. B. Arzeno |
| 39 | 9.00 » | | |
| 84 | 11.80 I. Goñi é hijos | *Capones para invernar* | |
| 75 | 9.— Onagoity, P. y Ca | | |
| 194 | 9.40 Chimondegui é h. | 98 | 7.30 G. Almanza |
| 184 | 8.8. G. Almanza | 19 | 7.— Reyesannos. |
| 158 | 11.30 J. de los Santos | 46 | 8.00 M. Silvano |
| 159 | 10.60 Parera Martí | 120 | 7.10 » |
| 59 | 8.60 » | | |
| 187 | 10.00 Salaberry, L. y B. | *Corderos* | |
| 100 | 11.— » | 101 | 5.80 J. Anasagasti h |

**MERCADO DE BARRACAS AL SUR**

Entraron ayer á este mercado 4.235 animales (menos 7 vacunos) á la siguiente consignación:

Lanares.—A C. Sansinena, de Matanza 3.218; á La Blanca, de Matanza 557; á El Argentino, de Tandil 460.

Vacunos.—A C. Sansinena, de G. Guido 150, de San Luis 300, de Capital Federal 151; á El Argentino, de Lobería 320.

**Del interior**

**PLAZA DEL ROSARIO**

Transcurrió activo el mercado de trigo. Se declararon operaciones á $ 0.75 y 0.80, con base de 78 kilos.

El mercado de lino ha experimentado una reacción favorable. Se cotizó á $ 10.40, con base de 4 o/o.

Prosiguió animado el mercado de maíz. Se cotizó $ 4.50, precio que se sostuvo durante todo el día.

La pizarra señaló: $ 0.70, 10.25 y 4.50, respectivamente.

**En el exterior**

**CUEROS VACUNOS Y CAVALLOS**

*Londres*, Junio 16.—Los cueros vacunos, secos, se cotizan hoy á $ 3 1/4 peniques la libra, y los salados, de estaderos, á 7 peniques.

*Liverpool*, Junio 16.—Los pliegos lecheros, secos, de matadero, de 100 á 120 libras de peso en docena, se venderon á 7 peniques la libra.

*Burdeos*, Junio 16.—Los cueros vacunos, salados, verdes, de estadero, se cotizaron á 68.50 francos los 50 kilogramos, y á 63 francos los de matadero.

*Amberes*, Junio 16.—Los cueros de buey, secos, de primera calidad, clasificados con el 15 o/o derecho, se venden á 118 francos los 50 kilogramos, y á 87 francos los de clase inferior.

**ASTAS**

*Hamburgo*, Junio 16.—Las astas de buey, pesadas, del Río de la Plata, se venden á 50 francos el ciento.

**SEBO DE SALADERO**

*Burdeos*, Junio 16.—El sebo de saladero, de procedencias del Río de la Plata, se vendió á 55 francos los 100 kilogramos.

**HUESOS Y CENIZA**

*Liverpool*, Junio 16.—Los huesos del Río de la Plata, por cargamento, se vendieron á libras 6.10 chelines 6 peniques la tonelada, y la ceniza, cargo sobre 10 o/o, á libras 2.10 chelines.

**Movimiento de productos**

Ingresaron ayer al Mercado Central de Frutos 12.910 kilos de lana, y salieron 28.880. Desde el 1o. de Julio del año pasado hasta la fecha, han entrado 91.654.920 kilos del mismo producto, contra 90.742.271 en igual período de 1904|905.

En los depósitos había ayer una existencia de 10.516 kilogramos.

La entrada de cereales fué ayer la siguiente: trigo, 12.467 bolsas; varios cereales, 1.975 id. La entrada total de varios cereales, desde Julio 1o. del año pasado hasta la fecha, alcanza á 1.208.931 bolsas, y la de varios productos á 107.314.080.

**Ventas de haciendas**

Se efectuó ayer el 16 remate-feria que tenían anunciado los martilleros Domingo Goñi y Cía., vendiéndonos las haciendas á los siguientes precios: novillos, á $ 95.—, 70.50, 70, 67, 65, 64, 51.50 y 48 cada uno; vacas gordas, á 75.50, 71, 61.50, 56, 51.50, 50.50, 44.75, 41.50, 36.75 y 33 cada uno; id invernadas, lo que pisa, á 28.50 y 23.50; capones á 10.50, 10.35 y 8.50 cada uno.

El total de lo vendido alcanza á pesos 60.042.05.

**Exportación de frutos**

MOVIMIENTO DEL DIA 15 EN EL PUERTO DE LA CAPITAL

*Buenos Aires*.—Maíz, 2.374.424 kilos; trigo, 382.866; lino, 78.806; afrecho, 200.000; harina, 44.000; alpiste, 142.400; lana, 166.874; cueros lanares, 42.990; cueros vacunos salados, 155.115; cueros vacunos secos, 5.500; tripas saladas, 84.000; garras, 4.911; acero viejo 25.000; cobre viejo, 13.500; avena, 8.150; papas, 163.000, y plumas de avestruz, 164.

# NOTICIAS MARITIMAS

## VAPORES ESPERADOS—MES DE JUNIO

| NOMBRE | BANDERA | FECHA | PROCEDENCIA |
|---|---|---|---|
| H. Ghillis | inglesa | 17 | Swansea |
| M. Blanc | francesa | 17 | Marsella y Brasil |
| Cap. Verde | alemana | 17 | Hamburgo |
| Júpiter | brasileña | 17 | Río Janeiro |
| Amalia | inglesa | 18 | Swansea |
| Córdoba | alemana | 18 | Hamburgo |
| Sonnenburg | alemana | 18 | Bremen |
| C. di Reggio | italiana | 18 | Génova |
| Victoria | inglesa | 19 | Liverpool (M') |
| Mendoza | italiana | 19 | Génova |
| Savoia | italiana | 19 | Génova |
| Newlyn | inglesa | 19 | Liverpool |
| O. Sverdrup | noruega | 19 | Nueva York |
| Lombardy | inglesa | 20 | Liverpool |
| Morazan | inglesa | 20 | Amberes |
| Campos | brasileña | 21 | Río Janeiro |
| Linda | inglesa | 21 | Nueva York |
| St. Hugo | inglesa | 21 | Nueva York |
| Bellgrano | inglesa | 22 | Liverpool |
| Aquitaine | francesa | 22 | Marsella y Brasil |
| Amiral Courbet | francesa | 23 | Dunkerque |
| Highland Laird | inglesa | 23 | Liverpool |
| Sirio | brasileña | 23 | Río Janeiro |
| M. Rose | francesa | 24 | Marsella |
| Oravia | inglesa | 24 | Valparaíso (Mo) |
| Magdalena | inglesa | 24 | S'pton y Brasil |
| Frankfort | alemana | 24 | Bremen |
| Bankfields | inglesa | 25 | Liverpool |
| Bellevue | inglesa | 25 | Londres |
| León XIII | española | 25 | Génova |
| Tongariro | inglesa | 26 | Wellington (M') |
| R. Margherita | italiana | 26 | Génova |
| Delfland | holandesa | 26 | Amsterdam |
| Cap. Ortegal | alemana | 27 | Hamburgo |
| Rembrandt | inglesa | 27 | Liverpool |
| Pte. Roca | argentina | 28 | Puertos del Sur |
| Macedonia | alemana | 28 | Hamburgo |
| Rokerlan | inglesa | 28 | Glasgow |
| Hernano | inglesa | 28 | Liverpool |
| Danube | inglesa | 28 | So'hampton |
| Arensburg | alemana | 28 | Bremen |
| Greta Holme | inglesa | 29 | Durban |
| Highland Laddie | inglesa | 30 | Liverpool |
| Etruria | alemana | 30 | Hamburgo |
| Arnhiman | inglesa | 30 | Nueva York |
| Savoia | italiana | 30 | Génova |
| Atlantique | francesa | 30 | Burdeos y Brasil |
| Panamá | inglesa | 30 | Liverpool (Mo) |
| R. el mundo | española | 30 | Bars. y Brasil |
| Belgrano | alemana | 30 | Hamburgo |

## VAPORES A SALIR—MES DE JUNIO

| NOMBRE | BANDERA | FECHA | DESTINO |
|---|---|---|---|
| Victoria | inglesa | 19 | Valparaíso (M') |
| Perseo | italiana | 20 | Brasil y Génova |
| Pte Quintana | argentina | 20 | P. del Sur |
| H. Brinde | inglesa | 20 | Liverpool |
| Júpiter | brasileña | 20 | Río Janeiro |
| Harmonides | inglesa | 22 | Liverpool |
| P. Ingeborg | sueca | 22 | Gothenburg |
| Brasileño | alemana | 22 | Brasil y Génova |
| Cordillera | francesa | 22 | Brasil y Burdeos |
| Italie | francesa | 22 | Marsella |
| R. Amazonas | italiana | 23 | Brasil y Génova |
| Siena | italiana | 23 | Génova |
| Hallzones | inglesa | 24 | Hamburgo |
| Campos | brasileña | 24 | Río Janeiro |
| Oravia | inglesa | 24 | Liverpool (Mo) |
| Cardilla | inglesa | 25 | Nueva York |
| Barbar | inglesa | 25 | Liverpool |
| Cap. Verde | alemana | 29 | Hamburgo |
| Maasland | holandesa | 25 | Amsterdam |
| France | francesa | 26 | Marsella |
| Sirio | brasileña | 27 | Río Janeiro |
| Sussex | inglesa | 27 | Londres |
| Tongariro | inglesa | 27 | Londres (M') |
| Savoia | italiana | 27 | Génova |
| Wurzburg | alemana | 28 | Bremen |
| Mendoza | italiana | 28 | Brasil y Génova |
| Magdalena | inglesa | 28 | Brasil y S'pton |

Indican los vapores correos.

**ALTURA DE LA BARRA**

A las 6 a. m., 10 pies; á las 7, 18.8; á las 8, 19.8; á las 9, 18.4; á las 10, 10; á las 11, 20; á las 12 m., 20.8; á la 1 p. m., 21; á las 2, 20.8; á las 3, 21; á las 4, 21, y á las 5, 20.8. Viento O., ENE. y E.

**LLEGADA A LA RADA**

Vapor inglés "Blagdon", de Cardiff, con carbón, á H. von Freeden (sigue para Campana).

**MOVIMIENTO DEL PUERTO**

*Entradas*.—Vapor francés "Cordillère", de Burdeos y escalas, con 131 pasajeros y carga general, en el dique 4; id italiano "Siena", de Génova, con 534 pasajeros y carga general, en el dique 4; id austriaco "Doroteo", de Trieste y escalas, con 9 pasajeros y carga general, en la dársena Sur; id inglés "St. Quentin", de Puerto Borgé, en el dique 3, á completar su carga; id id "Manchester Spinner", de la rada, en el dique 1, á descargar; id id "London Bridge", de la rada, en la dársena Sur, á descargar.

*Salidas*.—Vapor inglés "Julia Park", del dique 4, para Swakopmund, con lastre; id id "Star of Ireland", de la dársena Sur, para Campana, á cargar; id id "Saxon Prince", del dique 1, para el Rosario, á descargar; id argentino "San Lorenzo", del dique 2, para Florianópolis, con frutos; id francés "Amiral Baudin", del dique 1, para el Havre y escalas, con carne congelada y frutos; id inglés "Ladysmith" y barca italiana "Fede", de la rada, para el Rosario, á descargar.

**GIRO DE VAPORES**

Publicamos á continuación los últimos giros de vapores, con indicación de las fechas de entrada. Empiezan á correr el término de ocho días para la presentación de los manifiestos desde el día siguiente de la entrada, señalado por el artículo 114 de las ordenanzas de aduana, y pasados los cuales se incurre en la multa del 2 o/o sobre el valor de la mercadería, establecida en el artículo 920.

S "Brasilo", 1814, 3a. del 4, P. Christophersen.

S "Rossetti", 1822, T. S. Boadle.

P "Aragón", 1834, 2a. del 4, C. Messum.

P "Orión", 1856, Catalinas Norte por vagones, desde el costado Este del dique 4, Delfino.

11 "Birdoswald", paquete, 1850, Delfino.

12 "Manchester Spinner", 1857, J. R. Williams.

13 "Glendevon", 1868, 3a. del 3, Bancalari.

13 "Rynlund", 1860, 5a. del 3, P. Christophersen.

14 "Río Amazonas", 1887, 2a. del 4, Maumus y Dodero.

14 "Ferreo", 1888, 3a. del 4, P. Christophersen.

14 "Norman Prince", Ansal Bora, Christophersen hermanos.

14 "Malta", 1889, Christophersen hnos.

15 "Italia", 1890, 4a. del 4, H. Ey y Cía.

15 "A. R. de Grenouilly", 1891, 2a. del 3, A. Delon.

15 "Beatrice", 1893, J. R. Williams.

**FLETES MARITIMOS**

Vapor "Tymecle", 5.200 toneladas, lista, o. c., cereales, á 11|3; puerto directo, á 11|.

Vapor "Cardiff", 4.000 toneladas, 10 Julio-10 Agosto, o. c., cereales, á 12|3; puerto directo, á 11|9.

Vapor "Harda", 4.000 toneladas, Julio, o. c., cereales, á 12|3; puerto directo, á 11|9.

Vapor "Trident", 4.500 toneladas, Junio-Julio, o. c., cereales, á 12|; de Buenos Aires ó La Plata, á 10|; puerto directo, 6 peniques menos.

Vapor "Tiverton", 5.200 toneladas, 20 Junio-20 Julio, del Rosario, para Hull, cereales, á 10|9.

Vapor "Harlingen", 5.600 toneladas, Junio-Julio, de Buenos Aires, para San Vicente, derechos, cereales, á 10|; puerto directo, á 9|6.

Velero "Star of the East", 1.200 toneladas, lista, de Buenos Aires, para Nueva York, cuero seco, 3.900 dollars.

Velero "Dicie", 900 toneladas, lista, de La Plata, para el canal, órdenes, cereales, á 12|; opción Báltico, á 14|.

**VAPORES ESPERADOS**

Hoy: alemán "Cap Verde", de Hamburgo, con 417 pasajeros y carga general; inglés "Hylas", de Capstown, con 156 pasajeros y carga entre (entrará en la dársena Norte); id "Highland Chiffie", de Londres y escalas, con carga general; alemán "Hellas", de Río Grande, en lastre (seguirá para San Lorenzo); brasileño "Júpiter", de Río de Janeiro y escalas, con pasajeros y carga general; inglés "Thorpe Grange", de Londres, con carga general; id "Grindean Grange", de Bahía Blanca, á completar su carga, francés "Mont Blanc", de Marsella y Brasil, con carga general.

Mañana: alemán "Cordoba", de Hamburgo, con pasajeros y carga general; italiano "Mendoza", de Génova, con pasajeros y carga general.

# REGISTRO CIVIL

Horas de oficina: de 11.30 á 5.30 todos los días, inclusive los feriados y los domingos sólo de 12 á 2.

Oficina principal, Avenida de Mayo 525; sección 1a., Rivadavia 8335, con sucursal en la calle Esquiú 172 (Nueva Pompeya); sección 2a., Montevideo 12; sección 3a., General Iriarte 5360; sección 4a., Almirante Brown 1078; sección 5a., Fray Cayetano 65; secciones 6a. y 7a., Belgrano 4180; sección 8a., Garantía 1440; secciones 9a. y 10a., Morepo 2358; sección 11a., Andes 172; sección 12a., Santiago del Estero 941; sección 13a., Chacabuco 562; sección 14a., Libertad 791; sección 15a., Malabia 261; sección 16a., Juramento y Cuba (Municipalidad), con sucursal en Villa General Urquiza, calle 9 y 9; sección 17a., Colegiales 2469; sección 18a., Charcas 3741; sección 19a., Larrea 1218; sección 20a., Córdoba 1635.

Los nacimientos deben ser declarados por el pariente más cercano ó por la partera, dentro de los tres días de producido, bajo pena de multa ó prisión.

**MATRIMONIOS**

Sección 1a.—Emilio Crovo, italiano, comerciante, con Antonia Costa, italiana; Francisco Marietto, italiano, comerciante, con Dominga Marietto, italiana.

Sección 8a.—José Colombo, italiano, jornalero, con María Castañeda, francesa; Antonio Barrairo, español, jornalero, con Martina Viejo, española; Vicente Fernández, español, agricultor, con Dolores Alvarez, española; Pedro Rodríguez, español, empleado, con María Blanco, argentina; César Ronconi, oriental, dorador, con Elisa Bazzuro, argentina; Feliciano Quijano oriental, jornalero, con Lorenza Giliano, argentina; José Lema, español, hojalatero, con Luisa Jaregui, argentina; Nicolás Testa, italiano, empatero, con Adela Lanciani, italiana; Enrique Weber, autor, confitero, con Sixta Maure, argentina; Domingo Lattari, italiano, albañil, con Asunción Vozza, italiana; Luis Barbando, italiano, empleado, con Adela M. Pomarici, italiana.

Sección 4a.—Fernando Barreto, argentino, empleado, con Isabel Etelvina Diberto, argentina; Constantino Noya, español, comerciante, con Jerónima Benvenuto, italiana; Arturo Knabe, alemán, litógrafo, con Adelina Mauvy, oriental; Emilio Pieretti, argentino, albañil, con Teresa Valle, argentina; Guerrino Fasce, italiano, marinero, con Amalia Giannoni, italiana; Manuel Noya, español, jornalero, con Generosa Amoedo, española; Luis Graff, Mcmán, ingeniero, con Ana Carbone, argentina.

Sección 5a.—Francisco Bentancur, oriental, comerciante, con Estela Falco, francesa.

Secciones 6a. y 7a.—Ambrosio Venegoni, italiano, comerciante, con Josefa Jáura, italiana; Pedro Caldubehere, francés, comerciante, con María Capital, francesa; Juan Ospital, francés, carpintero, con Isabel Loyola, argentina; José Rocha, español, comerciante, con María Maceiras, oriental; José Boggio, italiano, canastero, con Josefa Etcheverry, argentina; Pablo M. Aldasabel, argentino, comerciante, con María C. Onetto, oriental; Enrique Colombo, italia o, cochero, con Rosa M. Jusdiouf, norteamericana; Félix L. Digiorno, italiano, comerciante, con Santos Prestano, italiana; Juan Calatayud, francés, jardinero, con Isabel Suárez, argentina.

Sección 9a.—Vicente Panza, italiano, farmacéutico, con María Teresa Imbrogno, argentina; José Leiuo, argentino, jornalero, con Teresa Mastropietro, argentina; David Rasán, argentino, empleado, con Lorenza Heredia, argentina; Donato D. Bonis, italiano, curtidor, con Rosa Lisardi, italiana; Domingo Pérez, oriental, empleado, con Mariano Barranguet, oriental; Angel Ferrari, italiano, empleado, con Carmen Martucci, italiana; Juan Demattreo, italiano, zapatero, con María Stella, italiana.

Secciones 9a. y 10a.—Aquiles Pensenitti, argentino, comerciante, con Alicia Notti, italiana; Eduardo E. Pallini, oriental, empleado, con María Brundi, italiana; Alejandro C. Piqui, argentino, comerciante, con Teresa Montani, argentina; Antonio M. Bruno, italiano, gasista, con Myria C. Lleta, española; Cayetano Mancini, italiano, empleado, con Isabel R. Vita, argentina; Francisco A. de Vita, argentino, abanista, con Amelia Bietti, argentina; José Gómez, español, carpintero, con Felisa Pedreira, española.

Sección 11a.—Bernardo Abalo, español, empleado, con María A. Rodríguez, española; Edmundo F. Teste, argentino, empleado, con Catalina V. de Balbastro, 78 años, argentina, 24 de Noviembre 1420; Teresa P. de Arieta, 69 años, italiana, Pavón 2286; N. Maggio, Europa 1047.

Secciones 9a. y 10a.—Etelvina D. Brenta, 14 meses, argentina, Méjico 3578; Juan Ferro, 105 años, italiano, hospital San Roque; Silverio Madoino Drame, 17 años, argentino, Independencia 1047.

Sección 12a.—Juan Palmer, 52 años, español, Defensa 1139; Marcos Conrreges, 53 años, francés, Europa 1772; Aida Vetere, 4 meses, argentina, Buen Orden 1055; Alfonso Grange, 50 años, español, Defensa 850.

Sección 14a.—Delia Coaglino, 3 años, argentina, Paseo de Julio 248; Pedro Pinedo, 61 años, argentino, Córdoba 1584.

Sección 15a.—N. Laino, Moñecas y Cauning sin número; Bello Rusimberk, 2 años y medio, ruso, Acevedo 36; Magdalena Quaglia de Truffo, 68 años, italiano, Velazco 1164.

Sección 16a.—Armando Carlos Alliert, 26 meses, argentino, Guanacache entre 5 y 8.

Sección 17a.—Carlos Campbell, 2 meses, argentino, Conde 430; Carlos M. Quintana, 1 año, argentino, Arévalo 2154.

Sección 18a.—Emma B. de Pardini, 20 años, argentina, Uriarte 1522; Federico Ray, 32 años, argentino, hospital Juan A. Fernández.

Sección 19a.—Alejandro Rocci, 61 años, italiano, Arenales 1048; Miguel Angel Facud, 15 meses, argentino, Agüero 1083; Eugenio Gil, 60 años, español, Pueyrredón 1861; N. Notz, hospital Rivadavia; Emilia Zelaya, 30 años, argentina, hospital Rivadavia.

Sección 20a.—Benjamín Blatchnara, 68 años, francés, Maipú 948; Peregrina P. de Rueca, 93 años, San Martín 848.

**RESUMEN**

| | |
|---|---|
| Nacimientos—Varones legítimos | 19 |
| » ilegítimos | 1 |
| Mujeres legítimas | 19 |
| » ilegítimas | 2 |
| Matrimonios | 109 |
| Defunciones | 66 |

# SECCION SOLICITADAS

ADOPTE Vd. EN SU MESA: "Agua Palau"; pues además de constarle su autenticidad, sabe que se puede beber con entera fé y sin el temor de que resulte desvirtuada, descompuesta ó falsificada. Concesionarios: Freitas, Urquijo y Cía., Maipú 86.

TOS Y RESFRIOS se curan en un solo día con las pastillas del *Dr. Pay*, de París.

NEURASTENIA, debilidad cerebral, insomnio, pérdida de la memoria, agotamiento nervioso, nerviosismo, etc., curan radicalmente con el *Elixir del Dr. Ucelay*, de Barila. Piden folletos que se remiten gratis á Bernet y Falco, Corrientes 641.

AVENIDA ALEMEE. Paris, calle Cimarosa número 3.—Familia residente en la parte moderna, de un hotel confortable, con garage, teléfono, electricidad, etc., cederia piezas para pensionistas extranjeros.

ENFERMEDADES SECRETAS.—Santalol Montagú.

(16)

*PAUL FEVAL*

# EL JOROBADO

## SEGUNDA PARTE

Nuestros dos bravos se internaron, sin embargo, entre la gente, el primero moviendo los codos sin cumplido, el otro deslizándose con una destreza de gato á través de los grupos, demasiado ocupados para hacerle caso.

Ese insolente que iba frotando sus codos siguiendo contra tantos justillos nuevos, llevaba memorables bigotes á lo cañavera, un sombrero de fieltro abollado, calado hasta los ojos, una capa de búfalo, y calzaba cuyo color primero era un problema. La timona levantaba el faldón desgarrado de la propia capa de don César de Bazán. Nuestro hombre volvía de Madrid.

El otro, el espadachín humilde y tímido, traía tres pelos rojizos debajo de su nariz ganchuda. Su sombrero de fieltro privado de pluma, le cubría como el apeador cubre la silla. Un justillo viejo, sujeto por correas de cuero, calzas remendadas, botas abiertas, completaban ese traje, que hubiera podido ocasionalmente acompañar un timonel de cuero resistente mejor que una librea. Llevaba una, sin embargo, pero que, mediante tanto como le quedaba holgadamente los bolillos.

Después de haber cruzado el patio, entraron dos bravos [illegible] á la puerta.

al examinarse de soslayo, tuvieron el mismo pensamiento:

—He ahí un señor desarrapado, dijeron cada uno por su parte, que no vendrá aquí para comprar la *Casa de oro*.

## CAPITULO II

**DOS FANTASMAS**

Tenían razón los dos. Roberto Macaire y Bertrand, disfrazados de falsarrones del tiempo de Luis XIV, de mancebos bambrientos y rotosos, no hubieran tenido otra facha. Macaire, sin embargo, se compadecía de su colega, de quien sólo veía el perfil perdido detrás del cuello de su justillo, levantado para ocultar la traición de la camisa ausente.

—¡No se llega á tanta miseria! decía.

Y Bertrand, para quien el rostro de su colega desaparecía tras de la masa desgreñada de unos cabellos de negro, pensaba con la honda de su corazón:

—El pobre diablo lleva las botas rotas. Es penoso ver un hombre de espada en ese lamentable estado. Al menos yo guardo las apariencias.

Dirigió una mirada satisfecha á las ruinas de su vestimenta. Macaire, expresando un testimonio semejante, agregaba aparte:

—Yo al menos no excito la compasión de la gente.

Y se erguía más orgulloso que Artaban los días en que este hombre galante llevaba vestido nuevo.

Un lacayo de aspecto altivo é importunante se paseaba en el dintel del vestíbulo. Los dos pensaron á la vez:

—¿Qué querrá? preguntó el lacayo.

—Vengo para comprar, replicó Macaire, erguido como una I y con la mano en el puño de su espada.

—¿Comprar qué?

—Lo que me guste. Mírame bien. Soy amigo de tu señor y hombre de dinero.

Agarró el lacayo de la oreja, le hizo dar una vuelta y pasó agregando:

—¿No me conoces, estúpido?

El lacayo fué dando tropezones y se encontró enfrente de Bertrand, que se sacó el espadín con cortesía.

—Amigo mío, le dijo Bertrand en tono confidencial; soy un amigo del señor príncipe; vengo por negocios... de hacienda.

El lacayo, todavía aturdido, le dejó pasar.

Macaire estaba ya en la primera sala, y dirigiendo á derecha é izquierda miradas desdeñosas:

—No se está mal aquí, dijo, en todo rigor podría uno alojarse.

Bertrand, detrás de él:

—El señor de Gonzaga me parece bastante bien alojado para ser italiano.

Cada uno estaba en el extremo de la sala. Macaire dividió á Bertrand:

—Eso es increíble! exclamó. Han dado entrar á ese pordiosero. ¡Qué facha!

Y se echó á reir de buena gana.

—Parece que ese hombre se burla de mí. ¿Quién lo creería? pensó Bertrand.

Se apartó para desternillarse de risa y agregó:

—¡Magnífico!

Macaire, sin embargo, al verle reir se contuvo y pensó:

—Aparte de todo, aquí no le hará. Esa [illegible] [illegible]

[illegible] [illegible]

[illegible] [illegible]

[

# PÍLDORAS LAMBERT

curan todas las enfermedades secretas y vías urinarias

# INYECCIÓN LAMBERT

cura también las mismas enfermedades

## EL RENOMBRADO ELIXIR LAMBERT

cura en 30 días todo bacilo infeccioso por crónico ó hereditario que sea y purifica radicalmente la sangre

ESTOS ESPECÍFICOS SON APROBADOS POR EL DEPARTAMENTO NACIONAL DE HIGIENE

*Precio: PÍLDORAS $ 5; INYECCION $ 4; ELIXIR $ 4.50*

EN VENTA: Droguería Diego Gibson, Defensa 102; Krauss, Avenida de Mayo 900; Cuyo 581; Goray 134, Plaza Constitución.—EN ROSARIO: Farmacia Milesi, calle Libertad 1088.

Por informes en el depósito general

**Alfredo Pizzo**

BELGRANO 2896 BUENOS AIRES

# PILDORITAS DE REUTER

Una de las funciones del hígado es eliminar del organismo las toxinas ó venenos, que se producen durante el proceso de la digestión; por eso cuando este órgano no funciona bien, vienen los dolores de cabeza, náuseas, malas digestiones, laxitud y otros síntomas de autointoxicación. En estos casos las Píldoritas de Reuter son doblemente beneficiosas, pues al mismo tiempo que expelen las materias irritantes del estómago y los intestinos, estimulan y normalizan la acción del hígado.

DE VENTA EN LAS FARMACIAS Y DROGUERIAS

*La pureza de la PEPTONA CHAPOTEAUT la ha hecho adoptar por el* INSTITUTO PASTEUR

## VINO DE PEPTONA de CHAPOTEAUT

Contiene la carne de vaca digerida por la pepsina. Se recomienda en las enfermedades del estómago, las digestiones penibles y la insuficiencia de alimentación. Con él se nutre á los *Anémicos*, los *Convalecientes*, los *Tísicos*, los *Ancianos* y á toda persona desganada, á la que repugnan los alimentos ó no puede soportarlos.

PARIS, 8, rue Vivienne, y en todas las Farmacias.

**TRIPSINA**

para inyecciones y para uso gástrico, preparada por el doctor S. DESSY, Bartolomé Mitre 1636.

EN LAS DROGUERIAS Y FARMACIAS v23 d-p-m.

**VINO y ELIXIR BRAVAIS**

TÓNICOS RECONSTITUYENTES DIGESTIVOS DE MAYOR EFICACIA Y SABOR

# REUMATISMO CRÓNICO

Aconsejamos á cuantas personas sufren de dolores y reumas al estado permanente, á todos cuantos encuentran pesados los movimientos de sus miembros ó tienen deformadas las articulaciones, á las personas, en fin, sensibles al menor enfriamiento, que hagan uso del OMAGIL.

Porque, en efecto, ya sea en licor, ya en píldoras, el OMAGIL tomado á la mitad de la comida, á la dosis de una cucharada sopera el licor ó bien á la de 2 á 3 píldoras, basta para calmar prontamente los dolores reumáticos, aún los más crueles y antiguos, y por rebeldes que hayan sido á otros remedios. Cura asimismo las neuralgias más dolorosas y cualquiera que sea su asiento: las costillas, los riñones, los miembros ó la cabeza, y alivia los sufrimientos tan penosos de los ataques de gota.

EFECTOS DEL TRATAMIENTO

ANTES DESPUES

Creado el OMAGIL conforme á los últimos descubrimientos de la ciencia, no contiene substancia alguna nociva y su uso no presenta en absoluto el menor peligro para la salud. El licor además es de un sabor agradabilísimo.

Generalmente el alivio se produce ya el primer día, y el tratamiento cura, á pesar de que sólo cuesta UNOS CENTAVOS por cada vez.

De venta en todas las buenas farmacias, más para evitar todo error, *cuídese de exigir en el anticuota la palabra OMAGIL y las señas del Depósito general: Maison L. FRERE, 19, rue Jacob, París.*

*Depositarios en Buenos Aires*

Maine y Souligna, 723 Rivadavia; Soldati, Craveri, Tagliabue y Cía., Defensa esq. Alsina y Rivadavia 1517; Bertetyide y Cía., 156 Piedras; A. Franzoni y Cía., 325 Rivadavia; D. Gibson, 102 Defensa y 500 B. Mitre; Trongé, García y Cía., 911 Victoria; Farmacia Franco Inglesa 581 Cuyo; C. Colombo, 3055 Belgrano; G. Silvano, 1100 Goray; Magnasco y Cía., 202 Esmeralda; E. S. Kelly, 1699 Santa Fe; A. Cadet y Cía., Belgrano 721; Schmitz Hnos., 2428 B. Mitre; Vaucheret y Wigner, 719 Corrientes; Hugo Eckman, Callao 369.

*Depositarios en el Rosario*

Morchio, Vasalli y Cía., 348 San Martín; Casanovas y Cía., 1078 Santa Fe.

**BELLEZA del CUTIS ESPECIAL PARA LAS DAMAS** — **CREMA IDEAL** PRECIO 080-150-220-320-420 SEGÚN TAMAÑO

LA CREMA IDEAL PARA LA TEZ Y LA HENNEOLINE PARA LAS CANAS SON RECOMENDADAS HOY POR TODAS LAS BUENAS FARMACIAS Y PELUQUERIAS

ÚNICO DEPOSITARIO MAISON J. L. ABORDE, 508 - FLORIDA - B. AIRES

**HENNEOLINE** CON SU USO NO HAY MAS CANAS

PRECIO $ 10. EN CUALQUIER COLOR

## ENFERMEDADES SECRETAS

y de vejiga, riñones. Curación radical, rápida. Dr. FERLANO, Tucumán 696. Consultas también los días de fiesta, de 8 á 10 a. m. y de 1 á 5 y de 7 á 8 p. m. v3ll

## CLINICA DENTAL NORTEAMERICANA

**KUTNY, dentista**

Empenduras inalterables. Extracciones completamente sin dolor. Dientes á $ cada uno. El primero $ 10. FLORIDA 543. Gabinete.

## ENFERMEDADES INTERNAS Y DE NIÑOS

atiende el Dr. LUIS AGOTE, profesor de la Facultad de Medicina, Esmeralda 722, de 2 á 4

**ALGODON MEDICINAL**

REVULSIVO

P R B A — ALGODON TERMOMÉDICO ROMETTI — CURA

Hipólito de Constipados, Bronquitis, Pulmonía, Dolores de Costado, Reumatismo, Gota, etc.

Reemplaza con ventaja el parche porous, rubefacientes, emplastos, linimento de todo

Milagro Gratis — $ — MINOZZI — en todas las Boticas y en la Droguería

## Dr. COBOS

Ex-director por concurso del Hospital San Roque. Enfermedades del estómago y hernias, asma y reumatismo; MAIPU 276, de 2 á 5 de la tarde.

## CLINICA MEDICA

CORAZON PULMONES

y enfermedades internas en general. Dr. Julián Panelo. Consultas de 1 á 3. Cangallo 1571. 18ju

## DR. BEGUERESTAIN

Atiende especialmente enfermedades de señoras y cirujía. Esmeralda 329 de 2 á 4. v9jl

## CLINICA DENTAL

Dr. JOSE BLATZ

Dentaduras completas 50 $; extracciones absolutas sin dolor, dientes fijos sin paladar, ARTES 358. v13j

**PASTILLAS BRONQUIALES DeBROWN** — *Bronquitis, Asma y Males de la Garganta, se alivian efectivamente. 50 años de fama.*

# EL PROGRESO

LA TIENDA DE MODA

EL MAS NOTABLE RECORD DE LA SEMANA

Sigue con un **COLOSAL ÉXITO** la venta de los

## TAPADOS MODELOS

A PRECIOS SIN POSIBLE COMPETENCIA

Fíjarse en los boleros de piel verdadera, á $ **59**

*NOTA: LA AFLUENCIA*

de las señoras compradoras es tan grande por la tarde, que rogamos á las personas que quieran aprovechar con más comodidad las numerosas ocasiones que ofrecemos, tengan á bien de venir

POR LA MAÑANA

## AVISOS FUNEBRES

FERNANDO FASOLINO—q. e. p. d.—Falleció el 16 de Junio de 1906.—Sus hijos Carmen, Teresa (ausente), Nicolás, Josefa (ausente), Emilio, Antonio (ausente) y Roque Fasolino y demás familia, invitan á sus relaciones á acompañar los restos del extinto al cementerio del Oeste hoy domingo 17 de Junio á las 10 a. m. El duelo se despedirá por tarjeta. Unica invitación. Casa mortuoria, Guardia Vieja 1224. Se ruega no enviar coronas. Nota: Carruajes en la empresa Miras hasta las 9 y 15 a. m.

JUAN MUSSO—q. e. p. d.—Falleció el 16 de Junio de 1906.—Sus hijas Carmen M. de Bergamino y Josefa M. de Mussio; su hijo político Benito Mussio, sus nietos Juan y Emilia Bergamino y demás deudos, invitan á sus relaciones á acompañar los restos del extinto al cementerio del Oeste hoy domingo 17 de Junio á las 3 p. m. Casa mortuoria, Melo 1150. Favor á quequedarán agradecidos. El duelo se despedirá por tarjeta. Nota: Habrá carruajes en la empresa de Juan Bautista Spallarossa, Azcuénaga 940|46.

ELISA CALEGARI DE PARDINI—q. e. p. d.—Falleció el 16 de Junio de 1906.—Su esposo Bartolomé Pardini (ausente); su hijo Juan, sus padres José Calegari y María Casenave de Calegari; sus hermanos Elvira (ausente), Alejandro, María, Rosa, José y Emilia, hermanos políticos Elvira Campetti de Calegari, Filomena S. de Calegari, Luciano Schilling, Juan Curutchet y Ramón Bernasconi y demás deudos, invitan á sus relaciones á acompañar los restos del extinto á su última morada hoy domingo 17 á las 3 de la tarde. Casa mortuoria, Cangallo 3804. Unica invitación. El duelo se despedirá por tarjeta. Se ruega no enviar coronas. Nota: En la empresa Volpi habrá carruajes hasta las 2 1|2.

ARMANDO BERRETTINI—q. e. p. d.—Falleció en Adrogué el 16 de Junio de 1906 —Su esposa Rosa Q. de Berrettini; su hijo Adolfo, sus padres P. Berrettini y Olimpia S. de Berrettini (ausentes), sus hermanos Josefa, Nunciata y Pedro (ausentes), Federico y Martín; sus padres políticos Alejandro Quarleri y Teresa V. de Quarleri; hermanos políticos, primos, sobrinos y demás deudos, invitan á sus relaciones quieran acompañar los restos mortales del extinto al cementerio de la localidad hoy domingo 17 á la 1 p. m. Casa mortuoria, Esperza 418. Unica invitación. El duelo se despedirá por tarjeta.—Nota: En la empresa de Laffue habrá carruajes hasta las 12 y 45.

CATALINA VITON DE BALBASTRO—q. e. p. d.—Falleció el 16 de Junio de 1906.—Baldomera Balbastro, hija; Pulquería Vitón de Vidal y José Vitón, hermanos; Corina Lemarendi de Vitón y Edelmira Perurlel de Vitón, hermanas políticas; sobrinos y demás deudos, invitan á sus relaciones á acompañar sus restos mortales al cementerio del Norte hoy domingo 17 de Junio á las 9 y 3|4 a. m. En la iglesia de la Inmaculada Concepción se dirá una misa de cuerpo presente á las 10 y 30. Se despedirá por tarjeta. Favor que se agradecerá. Casa mortuoria, 24 de Noviembre 1420. Nota: Carruajes hasta las 9.15 en la empresa de Iribarne y Cía.

EGUNO GARCIA—q. e. p. d.—Falleció el 16 de Junio de 1906.—Su esposa Angela C. de García, sus hijos Victoria, Juan, Emilio, Sixto, Diego, hijos políticos Eduardo Vraga, Adelaida Aste de García, su nieta Victoria García y demás deudos, invitan á sus relaciones á acompañar los restos del extinto al cementerio del Oeste, hoy domingo 17 de Junio, á las 3 p. m. Favor que se agradecerá. Casa mortuoria, Arturo Marcos 1420. Nota: Carruajes hasta las 9.15 en la empresa de Iribarne y Cía.

SANTIAGO GAGGERO—q. e. p. d.—Falleció el 16 de Junio de 1906.—Su esposa Francisca C. de Caggero, sus hijas Rosa G. de Scarpatti, Angela G. de Casella y Adolfina, sus hermanos Luis y José Gaggero, sus hijos políticos Alejandro Casella, José Scarpatti, nietos, sobrinos y demás deudos, invitan á sus relaciones á acompañar los restos del extinto al cementerio del Norte, hoy domingo 17 á las 10 a. m. Casa mortuoria, calle Del Crucero 052. El duelo se despedirá por tarjeta. Unica invitación. Nota: En la empresa de Artayeta y Peret, habrá carruajes hasta las 9 a. m.

ANGELITA M. RAVAZZOLI—q. e. p. d.—Juan Ravazzoli y María Bianchi de Ravazzoli, padres; Victoria, Juan José, Juanita, Elvira y Delia, hermanos, comunican á sus deudos y amigos su fallecimiento acaecido el 11 del corriente, en el pueblo del Bragado.

CLAUDIO M. VETTIER—q. e. p. d.—Falleció en Ramos Mejía el 16 de Junio de 1906.—Sus hijos Teresa, Eugenio, Juan, Emma, Alejandro, María Luisa y Julia y demás deudos, invitan á sus relaciones á acompañarlos á conducir los restos del extinto al cementerio de San Justo hoy domingo 17 á las 10 a. m. previa una misa de cuerpo presente que se dirá en el templo de Ramos Mejía. El duelo se despide por tarjeta.

DOROTEA G. DE CARABALLO—q. e. p. d.—Falleció el día 17 de Junio de 1896. El lunes 18 del corriente se celebrarán misas por su eterno descanso en el templo parroquial de San Cristóbal, de 6.30 á 9 a. m. v18

DOCTOR JUAN A. HANSEN—q. e. p. d.—Falleció el 12 de Junio de 1906.—Estela Cambas de Hansen, esposa; Raúl y Elda Hansen, hijos; Crescencia S. de Hansen, madre; Enrique, Josefa H. de Pereda, Ricardo, Adolfo, Martín, Elina H. de Borda (ausentes), Elcira H. de Valladares y Elina Hansen, hermanos; Felipe A. Cambas y Paula N. de Cambas, padres políticos; hermanos y hermanas políticas y demás deudos, invitan á sus relaciones al funeral que por el descanso de su alma se rezará en la iglesia de San José de Flores el sábado 23 del corriente á las 10 a. m. v23

PEDRO A. CAMBAS—q. e. p. d.—Falleció el 21 de Mayo de 1906.—Su esposa Fernanda E. de Cambas; sus hijos María C. de Avalos, Pedro J., Fernando C. de Chiarpín, Angela C. de Domínguez, Juan E., Amalia y Enrique Cambas; sus hermanos Felipe A., Gabriel V., Juan José, Angel E., Julián y Mercedes C. de Suárez; sus nietos, hijos y hermanos políticos y demás deudos, invitan á sus relaciones á las misas que por el descanso de su alma se rezarán en la iglesia de San Miguel Arcángel el lunes 25 del corriente de 8 á 10 a. m. La familia asistirá á la última misa. v24

TRANSITO CHIOLINI DE ACHILLE—q. e. p. d.—Falleció el 15 de Junio de 1906.—Sus hijos Florentino, Juan, María A. de Erbin, Francisco, Luis, Carolina y Luisa A. de Galileri, sus hijos políticos Camilo Erbin, José Galileri, Rosa Terilles y Ernesto Sforzini, su hermana Clementina Ch. de Manelli, nietos y demás deudos invitan á sus relaciones se dignen acompañar los restos del extinto al cementerio del Oeste el domingo 17 á las 10 a. m. El duelo se despide por tarjeta. Unica invitación. Casa mortuoria Rivadavia 1a Plata 287. Nota: Carruajes disponibles en las casas de Manuel y Esteban A. Costa, Rioja 170 y Cabildo 1960. v17

PEREGRINA PICARDA DE RUSCA—q. e. p. d.—Falleció el 15 de Junio 1906.—Su hija Emilia Rusca de Codino, su hija política Marita Paradi de Rusca, su hijo político Antonio Sirí, sus nietos, bisnietos y demás deudos invitan á sus relaciones se dignen acompañar los restos de la extinta al cementerio Del Norte el domingo 17 á las 2 p. m. Unica invitación. El duelo se despedirá por tarjeta. Casa mortuoria, San Martín 848. Nota: Carruajes disponibles en las casas de Manuel y Esteban A. Costa, Rioja 170 y Cabildo 1960. v17

DOCTOR ADOLFO DEAGUSTINI ALSINA.—q. e. p. d.—Falleció el 13 de Junio de 1906, en Alta Gracia, (Córdoba.—Eduardo Deagustini y Mercedes Alsina de Deagustini padres, Raúl María y Mercedes Deagustini Alsina hermanos, Clorinda Deagustini de Caprile y Arturo Deagustini tíos y demás deudos, invitan á sus relaciones acompañarlos á conducir los restos al cementerio del Norte, el domingo 17 á las 10 a. m. En la basílica de Nuestra Señora del Socorro se celebrará una misa de cuerpo presente. El cortejo fúnebre saldrá de la estación del ferro á la 1 de la tarde. El duelo se despedirá por tarjeta. Nota: En la empresa de Artayeta y Peret, habrá carruajes hasta las 0.30 a. m. v17

BERNARDO LAHOURCADE—q. e. p. d.—Falleció el 2 de Junio de 1906.—Conforta-rían con los auxilios de la religión—Su esposa María A. de Lahourcade, sus hijas Martina, Cristina L. de Durañona, Flora, María y demás deudos, invitan á sus relaciones á las misas que se rezarán por el descanso de su alma en la iglesia de San Juan (Alsina y Piedras), el martes 19 del corriente de 7 á 10 a. m. El duelo se despide por tarjeta, única invitación. v10

## SECCIÓN REMATES

Roman Bravo y Cía.

# Día por día DOMINGO

EN LAS MISMAS PROPIEDADES

### CASAS

| HORA | UBICACION | BASE |
|---|---|---|
| 4 | San Juan 2142. . . . . | $ 17.000 |
| 3.30 | Nazca 32[illegible]. . . . . | » 10.000 |
| 3 | Alegría 1232. . . . . | » 6.000 |
| 4 | Yatay 412. . . . . | » 5.000 |

### TERRENOS

| | | |
|---|---|---|
| 3 | Rivadavia entre Nazca y Quirno (2 lotes) | $ 12 v. c. |
| 3 | Yerbal entre Nazca y Quirno (2 lotes) | » 7 v. c. |
| 2 | Gallo esquina French. | Sin base |
| 3 | Uriarte entre Soler y Nicaragua. | » |
| 2 | Warnes entre Serrano y Gurruchaga. | » |
| 2 | Gurruchaga entre Muñecas y Murillo. | » |
| 2 | Juramento y Freire. | » |

Román Bravo & Cía.

### AVISOS DE HOY

*Triunvirato 1016 á 1026—Entre* Thames y Godoy Cruz. Tres casas muy bien, recién construcción, con habitar. amb. y un solo terreno con frente á la calle Thames, al lado de la esquina. Con [illegible] y [illegible] frente y en el centro de un barrio importante. Base, $ 8.000 cada casa. El terreno se venderá sin base.

EL DOMINGO 24 de Junio, á las 3 p. m., en las mismas propiedades. Las casas tienen de 8x82 á 9x40 de frente por 40 á 41 de fondo y se componen de vestíbulo, tres dormitorios, cuarto de baño, cocina, chiflonieres de pasillos de pino tea y celosías. El terreno da frente á la calle Thames y linda por el fondo con las casas. Tiene 10 varas por 11x35 en un costado y 12x31 en otro. Superficie, 242.10 varas cuadradas. Las casas podrán visitarse en cualquier momento. Títulos perfectos. Informes y planos, 351 San Martín 361.—ROMAN BRAVO y Cía. j17

*TERRENOS EN BELGRANO—* A plazos. 10 lotes sobre el andén de la estación Coghland y frente á la fábrica de sombreros del señor Bapossani. Avenida Congreso y calles Belgrano y Estomba. A 50 varas de las Avenidas Montes de Oca y Medrano, que están adoquinadas é tienen gas y aguas corrientes y redes. Son de inmejorables condiciones. 28x[illegible] metros, y los dueños que quieran sus solares en ese lugar, con opción á edificar ó construir, el resto en dos cuotas iguales á 6 y 12 meses de plazo, con garantía hipotecaria é interés de 7 o|o anual.

EL DOMINGO 24 de Junio, á las 2 p. m., en los mismos terrenos. Las fracciones tienen de 8x[illegible] á 10 varas cuadradas. Títulos perfectos. Escrituras por ante la oficina del señor Bernardo. Informes y planos, 351 San Martín 361, ó en nuestra sucursal en Belgrano, Cabildo 1978.—ROMAN BRAVO y Cía. j17

*LOREA 362 á 368—ENTRE MO-*reno y Belgrano. Dos casas que producen muy buena renta, en un solo lote. Están á solo dos cuadras de la plaza Lorea y de la Avenida de Mayo y en un punto donde las casas no se alquilan nunca. Base, $ 18.000, de la que se dedujirá una hipoteca de $ 6.500 en serie Préstamos Convertidos, con la que deberá continuar el comprador.

EL DOMINGO 24 de Junio, á las 4 p. m., en la misma propiedad. Tiene 10x15 por 19x87 en el costado Sur, 16x30 en el del Norte y 17x30 en el contrafrente. Cada casa consta de salón al frente, seis piezas, patio, cocina y dependencias. Producen $ 100 mensuales, pero pueden alquilarse fácilmente en $ 2.000 al año. Títulos perfectos. Informes, 351 San Martín 361.—ROMAN BRAVO y Cía. j17

*CASA Garay 318—Entre Balcar-*ce y Paseo Colón. Muy buena para renta. Con adoquinado, tranvías eléctricos, á cuadra y media del Parque Lezama y á dos de la estación Casa Amarilla. Base, $ 16.000. Produce $ 1.680 al año, esto es, 11 o|o de interés.

EL DOMINGO 24 de Junio, á las 2 p. m., en la misma propiedad. Tiene 9 varas por 34; está dividida en dos, comedor, tres habitaciones, dos piezas bajas y dos altas en el fondo, cocina y dependencias. Techos de zinc, [illegible]sos y pisos de madera y baldosas. Títulos perfectos. Informes, 351 San Martín 361.—ROMAN BRAVO y Cía. j17

*CASA EN MARCOS Paz — JU-*dicial. A cuatro cuadras de la estación y limitando con la vía del F. C. O., con el señor José Fontela y señora Demetrial. Juez doctor González del Solar, secretaría del doctor Arroteo Molina). Testamentaría de doña Juliana Martín Ramxaux. Tasación 1.300 $. Base 2|3 partes 866,67. $ 7.000, de la que se deducirán 4.000 cédulas nacionales serie H.

EL LUNES 25 de Junio á las 2 p. m., en nuestra casa, 351 San Martín 361. Tiene 17,32 mts. por 39,75. Dos piezas, cocina, pozo y w. c. Seña 8 o|o. Comisión 2 o|o. La escritura se otorgará por ante el escribano señor José M. Gonzalez. Informes, 351 San Martín 361.—ROMAN BRAVO y Cía. j17

*JUDICIAL — EN La Plata, LAS* acciones y derechos de los terrenos pertenecientes á la testamentaría de doña Juliana Martín Ramxaux, de acuerdo con los títulos agregados en autos. Juez doctor González del Solar (secretaría del doctor Molina Arroteo). Tasación 4.000 $. Base 2|3 partes 2.666,67 $.

EL LUNES 25 de Junio á las 2 p. m., en nuestra casa, 351 San Martín 361. Seña 8 o|o. Comisión 2 o|o. La escritura deberá otorgarse por ante el escribano señor José M. Gonzalez. Informes 351 San Martín 361.—ROMAN BRAVO y Cía. j17

*TERRENO EN VILLA HUR—* Frente á la estación Villa Ballester, calle Florida entre La Paz y General Capdevila. Sin base, á cualquier precio.

EL DOMINGO 24 de Junio, á las 10 de la mañana, en el mismo terreno. Tiene 20 varas por 66.65. Superficie, 1.333 varas cuadradas. Títulos perfectos. Informes y planos, 351 San Martín 361.—ROMAN BRAVO y Cía. j17

*CASA JUNCAL 2843—ENTRE* Callo y Bustamante. Para renta ó para instalar una fábrica ó depósito. Con adoquinado al frente y á 3 cuadras de la Avenida Santa Fe y de los tranvías eléctricos. Base, pesos 12.000.

EL DOMINGO 24 de Junio, á las 3 p. m., en la misma propiedad. Tiene 10 varas por 40.02. Cuatro plazas de material, dos galpones, patio adoquinado y dependencias. Está desocupada. Títulos perfectos. Informes, 351 San Martín 361.—ROMAN BRAVO y Cía. j17

*TRES CASAS EN BELGRANO.* Blandengues esquina Blanco Encalada. Con adoquinado y tranvía eléctrico en la primera calle, á una cuadra del Hipódromo Nacional y á 1 de la estación del ferrocarril Central Argentino. Venta por liquidación, sin base.

EL DOMINGO 24 de Junio, á las 4 p. m., en la misma propiedad.

DETALLE:

ESQUINA—Blandengues 2401 á 2425 y Blanco Encalada 1491 á 1495. 32x36 por 22x05, respectivamente. Edificio de altos, en buen estado. Gran almacén, seis habitaciones, cocina y dos baños en el piso bajo, y una casa independiente con 15 piezas, dos baños y dependencias en los altos.

CASA BLANCO ENCALADA 1487—16x20 por 35x62 en un costado, 37x05 en otro y 16x34 en el contrafrente. Tiene 21 piezas, baños y dependencias.

CASA BLANCO ENCALADA 1457—Ocupada por el resto 33. 37x09 por 37x05 en un costado, 38x01 en otro y 37,25 en el contrafrente. Tiene 10 habitaciones de material y 12 boxes de material y madera. Las tres propiedades producen en conjunto, $ 13.440 m|n. al año, con inquilinos bajos. Títulos perfectos. Informes y planos, 351 San Martín 361.—ROMAN BRAVO y Cía. j17

*TERRENOS EN BELGRANO—* A plazos. 10 lotes sobre el andén de la estación Coghland y frente á la fábrica de sombreros del señor Bapossani. Avenida Congreso y calles Belgrano y Estomba. A 50 varas de las Avenidas Montes de Oca y Medrano, que están adoquinadas é tienen gas y aguas corrientes y redes. Son de inmejorables condiciones. 28x[illegible] metros, y los dueños que quieran sus solares en ese lugar, con opción á edificar ó construir, el resto en dos cuotas iguales á 6 y 12 meses de plazo, con garantía hipotecaria é interés de 7 o|o anual.

EL DOMINGO 24 de Junio, á las 2 p. m., en los mismos terrenos. Las fracciones tienen de 8x[illegible] á 10 varas cuadradas. Títulos perfectos. Escrituras por ante la oficina del señor Bernardo. Informes y planos, 351 San Martín 361, ó en nuestra sucursal en Belgrano, Cabildo 1978.—ROMAN BRAVO y Cía. j17

*LOREA 362 á 368—ENTRE MO-*reno y Belgrano. Dos casas que producen muy buena renta, en un solo lote. Están á solo dos cuadras de la plaza Lorea y de la Avenida de Mayo y en un punto donde las casas no se alquilan nunca. Base, $ 18.000, de la que se deducirá una hipoteca de $ 6.500 en serie Préstamos Convertidos, con la que deberá continuar el comprador.

EL DOMINGO 24 de Junio, á las 4 p. m., en la misma propiedad. Tiene 10x15 por 19x87 en el costado Sur, 16x30 en el del Norte y 17x30 en el contrafrente. Cada casa consta de salón al frente, seis piezas, patio, cocina y dependencias. Producen $ 100 mensuales, pero pueden alquilarse fácilmente en $ 2.000 al año. Títulos perfectos. Informes, 351 San Martín 361.—ROMAN BRAVO y Cía. j17

*CASA Garay 318—Entre Balcar-*ce y Paseo Colón. Muy buena para renta. Con adoquinado, tranvías eléctricos, á cuadra y media del Parque Lezama y á dos de la estación Casa Amarilla. Base, $ 16.000. Produce $ 1.680 al año, esto es, 11 o|o de interés.

EL DOMINGO 24 de Junio, á las 2 p. m., en la misma propiedad. Tiene 9 varas por 34; está dividida en dos, comedor, tres habitaciones, dos piezas bajas y dos altas en el fondo, cocina y dependencias. Techos de zinc, [illegible]sos y pisos de madera y baldosas. Títulos perfectos. Informes, 351 San Martín 361.—ROMAN BRAVO y Cía. j17

*CASA EN MARCOS Paz — JU-*dicial. A cuatro cuadras de la estación y limitando con la vía del F. C. O., con el señor José Fontela y señora Demetrial. Juez doctor González del Solar, secretaría del doctor Arroteo Molina). Testamentaría de doña Juliana Martín Ramxaux. Tasación 1.300 $. Base 2|3 partes 866,67. $ 7.000, de la que se deducirán 4.000 cédulas nacionales serie H.

EL LUNES 25 de Junio á las 2 p. m., en nuestra casa, 351 San Martín 361. Tiene 17,32 mts. por 39,75. Dos piezas, cocina, pozo y w. c. Seña 8 o|o. Comisión 2 o|o. La escritura se otorgará por ante el escribano señor José M. Gonzalez. Informes, 351 San Martín 361.—ROMAN BRAVO y Cía. j17

*JUDICIAL — EN La Plata, LAS* acciones y derechos de los terrenos pertenecientes á la testamentaría de doña Juliana Martín Ramxaux, de acuerdo con los títulos agregados en autos. Juez doctor González del Solar (secretaría del doctor Molina Arroteo). Tasación 4.000 $. Base 2|3 partes 2.666,67 $.

EL LUNES 25 de Junio á las 2 p. m., en nuestra casa, 351 San Martín 361. Seña 8 o|o. Comisión 2 o|o. La escritura deberá otorgarse por ante el escribano señor José M. Gonzalez. Informes 351 San Martín 361.—ROMAN BRAVO y Cía. j17

*TERRENOS EN VILLA HUR—* Frente á la estación Villa Ballester, calle Florida entre La Paz y General Capdevila. Sin base, á cualquier precio.

EL DOMINGO 24 de Junio, á las 10 de la mañana, en el mismo terreno. Tiene 20 varas por 66.65. Superficie, 1.333 varas cuadradas. Títulos perfectos. Informes y planos, 351 San Martín 361.—ROMAN BRAVO y Cía. j17

*CASA JUNCAL 2843—ENTRE* Callo y Bustamante. Para renta ó para instalar una fábrica ó depósito. Con adoquinado al frente y á 3 cuadras de la Avenida Santa Fe y de los tranvías eléctricos. Base, pesos 12.000.

EL DOMINGO 24 de Junio, á las 3 p. m., en la misma propiedad. Tiene 10 varas por 40.02. Cuatro plazas de material, dos galpones, patio adoquinado y dependencias. Está desocupada. Títulos perfectos. Informes, 351 San Martín 361.—ROMAN BRAVO y Cía. j17

*TRES CASAS EN BELGRANO.* Blandengues esquina Blanco Encalada. Con adoquinado y tranvía eléctrico en la primera calle, á una cuadra del Hipódromo Nacional y á 1 de la estación del ferrocarril Central Argentino. Venta por liquidación, sin base.

EL DOMINGO 24 de Junio, á las 4 p. m., en la misma propiedad.

DETALLE:

ESQUINA—Blandengues 2401 á 2425 y Blanco Encalada 1491 á 1495. 32x36 por 22x05, respectivamente. Edificio de altos, en buen estado. Gran almacén, seis habitaciones, cocina y dos baños en el piso bajo, y una casa independiente con 15 piezas, dos baños y dependencias en los altos.

CASA BLANCO ENCALADA 1487—16x20 por 35x62 en un costado, 37x05 en otro y 16x34 en el contrafrente. Tiene 21 piezas, baños y dependencias.

CASA BLANCO ENCALADA 1457—Ocupada por el resto 33. 37x09 por 37x05 en un costado, 38x01 en otro y 37,25 en el contrafrente. Tiene 10 habitaciones de material y 12 boxes de material y madera. Las tres propiedades producen en conjunto, $ 13.440 m|n. al año, con inquilinos bajos. Títulos perfectos. Informes y planos, 351 San Martín 361.—ROMAN BRAVO y Cía. j17

*ARENALES 2231 Y 2235—CON* cocheras. Una propiedad alta y baja, moderna, edificada á todo costo. Está en una de las calles más importantes y precalificadas del Norte, considera á media de la Avenida Santa Fe y consta de elegantes comodidades. Base, $ 26.000, de la que se deducirán 15.000 cédulas nacionales serie K, de 5 o|o de interés. Renta, $ 3.480 m|n. al año. Puede producir $ 3.600.

EL LUNES 25 de Junio, á las 3 p. m., en el hall de nuestra casa, 351 San Martín 361. Mide 10 varas por 40.50 en un costado y [illegible] en otro. La casa baja consta de vestíbulo, seis habitaciones, dos piezas para servicio, cuarto de baño, cocina y instalación de [illegible] eléctricos. La alta tiene vestíbulo con techos de madera, tirantes de hierro, claraboyas de [illegible] vidrios, puertas y cuadros de cedro, pisos lujosos de pino de tea, exteriores de [illegible] chapas, [illegible] y aguas corrientes. Puede visitarse de 2 á 5 1|2 p. m. solicitando una tarjeta en nuestra casa, 351 San Martín 361. Títulos perfectos.—ROMAN BRAVO y Cía. j17

*CAMPO EN CARLOS TEJEDOR* (antes partido de Tres de Febrero), cerca de las vías del ferrocarril de Rosario á Puerto Belgrano al Este de la estación Tunicló, y al centro de la comarca privilegiada para la agricultura, donde existen los establecimientos de reproducción más famosos y colonias que producen el máximum de rendimientos. Tierra especialísima para agricultura, habiendo sido trabajada desde el año pasado y estando parte, preparada para sembrar. Venta en 5 lotes de 122 hectáreas, con opción hasta 60 días.

EL DOMINGO 24 de Junio, á las 2 p. m., en nuestra casa, 351 San Martín 361, con los señores [illegible] y H. Villanueva y [illegible] con los señores Romero y Quiroga; al S. E. con la vía del ferro carril y al S. O. camino carretero con los señores Vidal y Martínez. El campo está alambrado en todo su perímetro, parte con 6 hilos lisos y parte con dos hilos de púa solamente. El alambrado del costado este, colinda con los señores Villanueva; el del costado sud al ferro carril y los de los otros dos costados con propios. Se halla dividido en 5 potreros con alambrados de 6 hilos. Uno de los lotes tiene una población de 5 piezas en barro con techo de fierro y un galpón en barro con techo de paja. Existen 200 hectáreas alfalfadas. El agua se encuentra á dos y tres metros de profundidad. Puede comparse en seguida. No será fraccionado. Para visitarlo se va por Florencio Varela y siguiendo por de tierra. Títulos perfectos. Informes y planos 351 San Martín 361.—ROMAN BRAVO y Cía. j17

*DOS CASAS PRECIOSAS.—* Junín 524 y 526 entre Venezuela y Méjico con adoquinado y tranvía eléctrico al frente y á una cuadra de la Avenida Belgrano. Edificio nuevo, recién construido, elegante, lujoso con todos los pormenores de las propiedades modernas. No se ha omitido gasto alguno. Es casa baja y una alta, ideales de lujo y de gusto. Venta por liquidación de negocios, en el lugar, con opción. Mitad al contado y el resto en dos cuotas iguales á 6 y 12 meses de plazo, con garantía hipotecaria é interés de 7 o|o anual.

EL DOMINGO 24 de Junio, á las 2 p. m., en la misma propiedad. Tiene 10 varas por 36. La casa baja se compone de vestíbulo, sala con medio, tres dormitorios, pieza de servicio, cuarto de baño, cocina con económicos y 3 patios. La alta consta de vestíbulo, seis habitaciones, dos piezas para servicio, cuarto de baño, cocina y patio. Techos de zinc, cielorasos de yeso, columnas y cornisamento de cedro, cancelas, vitraux, pisos lujosísimos de pino tea, exteriores de mosaico, cimacios, gas y aguas corrientes. Puede visitarse de 2 á 4 p. m. Títulos perfectos. Informes 351 San Martín 361.—ROMAN BRAVO y Cía. j17

*EN BARRACAS al NORTE.—* 4 plazos. Seis lotes de terreno con frente á las calles Azara y España entre Alvarado y Suárez. Sobre las avenidas Montes de Oca y Patricios y los tranvías eléctricos, con adoquinado, cerco de pared y veredas. Mitad al contado y mitad á un año de plazo con garantía hipotecaria é interés de 8 o|o.

EL DOMINGO 24 de Junio á las 3 p. m., en los mismos terrenos. Tres lotes dan frente á Azara. Tienen 10 varas de frente por 41.85 de fondo. Están unidos por el fondo. Títulos perfectos. Escrituras por ante la oficina del Sr. Landro Garcia. Informes y planos 351 San Martín 361.—ROMAN BRAVO y Cía. j17

*ALEGRIA Y España— LOS MIS-*mos terrenos sin edificar del barrio. La esquina frente al sud y al oeste y un lote contiguo sobre la calle España. Con adoquinado al frente, á dos cuadras de las avenidas Montes de Oca y Patricios y de los tranvías eléctricos. Sin base.

EL DOMINGO 24 de Junio á las 4 p. m., en el mismo terreno. La esquina tiene 17,25 por 17,55 y el otro lote 10 varas por 17,55. Títulos perfectos. Informes y planos, San Martín 361.

## Roman Bravo y Cía.

# Avda. Alvear y Parera

Un notable terreno al lado de esa esquina. Avenida Alvear entre Parera y Libertad. El único en frente al Norte que queda sin edificar en la gran avenida donde se levantan soberbios y elegantes los suntuosos palacios de nuestra aristocracia. Sus dimensiones son las más apropiadas para edificar una de esas lujosas mansiones que contribuyen á realzar la belleza de nuestra ciudad y que son un exponente de la cultura y gusto artístico de los hombres de fortuna.

Son 21.74 varas por 44.29 de fondo con un costado y 41.37 en el otro costado, chaflanado en el contrafrente. Superficie total 1.178.08 varas cuadradas. Sin base para liquidar.

El VIERNES 6 de Julio á las 3 p. m., en el hall de nuestra casa 351 San Martín 361.

## Román Bravo & Cía.

CASAS Y TERRENOS

*LOS GRANDES FINCAS DE* la propiedad Avenida Montes de Oca 2001 y Tres Esquinas comprendiendo varios cuerpos de edificación en conjunto 62 casas y entre altos y bajos; 50 pisos de mercado con todas las dependencias. Más que casa, es un barrio por el número de habitamiento, y por los pasajes espaciosos los diversos cuerpos está situada frente á la estación á pocas varas de la calle y el ambiente intenso de aquel barrio numerosa, lo que asegura permanente y lo que da por resultado una propiedad no baja nunca un departamento desocupado. mente, con arquileres muy reducidos año, esto es, $ 4.230 mensuales esta puede aumentarse fácilmente. Base definitiva, $ 400.000.

El MIERCOLES 20 de Junio, á las 3 p. m., en el hall de nuestra casa, 351 San Martín 361. Monte de Oca, 1440x53 1x60 en el costado Norte del Oeste. Las casas y departamentos de 4, 6 y 10 piezas, cada una. Los negocios de salón, las habitaciones y cocina en azotea. Hay además 30 habitaciones. El mercado tiene 91 puestos, material y calle adoquinada. principal del edificio está los de azotea, cielorrasos, pisos de pino de tea y baldosa, aguas y aguas corrientes. En mediatamente para darse cuenta Títulos perfectos. Escribano Antonio C. Rodríguez, casa.—ROMAN BRAVO

*ARAOZ 414 A 418 Y TRES* San Martín y Reconquista gran barrio para casas de renta, terreno con frente á las dos calles y edificación en el piso bajo. Compuesta 786 cuadradas. Tiene techos de azotea, cielorrasos de pino de tea y baldosa, pinturas al óleo, cañerías, empadronamientos, carpintería de cedro, cancel de cedro y mármol, pisos interiores pino de tea corredores y galerías con mosaicos entrada por uno y cuanto detalle reunen las casas $ 27.000 edificios nacionales serie K.

El SABADO 30 de Junio á las 3 p. m. en el hall de nuestra casa, 351 San Martín 361. Mide por 16.71. Dos salones para negocio, con 2 piezas, patio, cocina y dependencias cada una. La casa habitación se compone de vestíbulo, 3 piezas, gran comedor con estufa, 3 habitaciones con su cocina con económico revestido de azulejos, 4 piezas bajas, produce $ 200 mensuales, casa habitación está desocupada, pudiendo dársele inmediata posesión. Renta $ 2.400 anuales, puede calcularse, pues, en 9.000 $ al año. Títulos perfectos. Informes, 351 San Martín 361.—ROMAN BRAVO y Cía. j16

*AVALLOS Y SAN JUAN. A* la esquina frentan al Sud y al Oeste, cuatro casas para vivir y dedicarlas á renta, á adoquinado y tranvía eléctrico al frente, en cualquiera de la avenida Entre Ríos y en el centro de un barrio importante, preferido para ser. Base, 24.000 $ la esquina y 6.500 cada una. Mitad al contado y mitad á un año de plazo, con garantía hipotecaria é interés de 7 por ciento anual.

El LUNES 25 de Junio á las 3 p. m. en el hall de nuestra casa 351 San Martín 361 Mapa detalles completos. Entretanto pueden visitarse de 2 á 4 p. m.—ROMAN BRAVO y Cía. j16

*DIAMONTE 2228 Y 2230. —EN-* Andes y Cochú. Propiedad alta y baja, de tres, construída á todo costo, sin habitar aún con detalles de lujo y confort. Edificio en hierro, techos de azotea, tirantería de hierro, cielorrasos de yeso artificial, cielorrasos de yeso en todas piezas interiores de pino de tea, mosaicos, mármol, mayólicas, puertas cristales de cedro y hierro, cristales ingleses, cerraduras, cerrojos, campanillas eléctricas, instalación completa de agua caliente y de gas y luz eléctrica, obras de salubridad y cuanto detalle requieren las casas hechas con esmero. Las tres piezas y tienen aire, luz y ventilación todas partes. La calle Diamonte tendrá próximamente adoquinado de madera, pues está ya adoquinada en su alrededor. La casa alta tiene frente, seis habitaciones y cuarto de baño en un solo piso, un departamento independiente compuesto de siete piezas y cocina accesorios con ascensor. Techos de azotea, elegantes pisos, empapelados finísimos, pisos de los mismos empapelados en la casa baja, pisos cristales, revestimientos de mayólicas, azotea y pisos exteriores de Títulos perfectos. Informes, 351 San Martín 361.—ROMAN BRAVO y Cía.

*ERU 779 A 787.— CON CEDU-* Notable propiedad con edificio de altos, de construcción moderna, constituída por dos edificios para negocio en la planta baja y una habitación en el piso alto cada uno. Comprende 786 cuadradas. Ha sido hecha el todo costo, sin economía. Tiene techos de azotea, cielorrasos de yeso decorados, pinturas al óleo, cañerías, empadronamientos, carpintería de cedro, cancel de cedro y mármol, pisos interiores pino de tea corredores y galerías con mosaicos entrada por uno y cuanto detalle reunen las casas $ 27.000 edificios nacionales serie K.

El SABADO 30 de Junio á las 3 p. m. en el hall de nuestra casa, 351 San Martín 361. Mide por 16.71. Dos salones para negocio, con 2 piezas, patio, cocina y dependencias cada una. La casa habitación se compone de vestíbulo, 3 piezas, gran comedor con estufa, 3 habitaciones con su cocina con económico revestido de azulejos, 4 piezas bajas, produce $ 200 mensuales, casa habitación está desocupada, pudiendo dársele inmediata posesión. Renta en 9.000 $ al año. Títulos perfectos. Informes, 351 San Martín 361.—ROMAN BRAVO y Cía. j16

*CALLAO 1904. — JUDICIAL AL* lado de la Avenida Alvear y del palacio de la señora de Mosquera. El terreno más notable en medio de los palacios más suntuosos de la ciudad. Juez doctor Williams (secretaría del Doctor Ruiz de los Llanos). Testamentaría de doña Ezequiela Castellanos de Yáñiz. Tasación, $ 51.283.20. Base, dos tercerna partes $ 34.188.80, que corresponde á 60 $ la vara cuadrada.

El SABADO 23 de Junio, á las 3 de la tarde, en el hall de nuestra casa, 351 San Martín 361. Se compone de 19.45 metros de frente por 22m03 de fondo (10 varas por 30), ó sean 427.86 metros cuadrados, que equivalen á 570 varas cuadradas. Sella, 8 por ciento. Comisión, 2 por ciento. Informes, 351 San Martín 361.—ROMAN BRAVO y Cía. j14

*CASA SAN JUAN 2142. EN-* tre Rincón y Paseo. Para renta. Con adoquinado y tranvía eléctrico al frente, á 3 cuadras de la Avenida Entre Ríos y en medio del enorme movimiento comercial de esa importante arteria. Base, $ 17.000, de la que se deducirán 8.200 cédulas hipotecarias serie H.

El DOMINGO 17 de Junio, á las 4 p. m., en la misma propiedad. Tiene 10 varas por 60 y 9 varas en el contrafrente. Salón para negocio al frente, seis piezas, cocina, dos cuartos de baño, techos de azotea, cielorrasos y pisos de madera, dos patios de baldosa, cloacas, gas y aguas corrientes. Títulos perfectos. Informes, 351 San Martín 361.—ROMAN BRAVO y Cía. j16

*CASA Talcahuano 1186 — Entre* Santa Fe y Arenales, en la situación preferida por la aristocracia. Edificio antiguo en terreno de dimensiones holgadísimas para construir un petit-hotel, de acuerdo con la significación del barrio importante en que se halla. Base, pesos 20.000.

El MIERCOLES 20 de Junio, á las 3 p. m., en el hall de nuestra casa, 351 San Martín 361. Tiene 8x31 por 30. Cuatro habitaciones, cocina, techos de azotea, cielorrasos, pisos de pino de tea, dos patios de baldosa y dependencias. Títulos perfectos. Informes, 351 San Martín 361.—ROMAN BRAVO y Cía. j8

*PASEO COLON Y MEJICO—JU-* dicial. La notable esquina dividida en cinco lotes, todos con las dimensiones más adaptables á la edificación. Sobre el puerto, sobre los jardines del paseo y á pocas cuadras de la plaza de Mayo. Para la construcción de depósitos ó de grandes casas de renta, no hay nada mejor al más seguro, por su proximidad al puerto y por estar en un punto donde la propiedad se aliquila á altos precios. La venta es por orden del Juez Dr. Arana, (secretaría del Dr. Almeyedo), testamentaría de doña Angela Bourderi de Mesquita, con la base de $ 42.10 los 75 decímetros cuadrados ó sea cada vara cuadrada, con opción.

El MARTES 26 de Junio á las 3 p. m., en el hall de nuestra casa, 351 San Martín 361. La subdivisión comprende 5 lotes incluso la esquina, de 8.66 á 15.50 metros por 41.57 y 43m30 (10 á 18 varas por 48 á 50). Hay 4 con frente al paseo y uno á la calle de Méjico. Hay algunos galpones y construcciones de importancia que entran en la venta. Escrituras por ante la oficina del señor Manuel Pasael, Sella 8 o o Comisión 2 o|o. Planos é informes, 351 San Martín 361.—ROMAN BRAVO y Cía. j16

*CANGALLO y RIO BAMBA—La* esquina frentes al Sur y al Oeste, con edificio viejo, en cuatro lotes; todos con las dimensiones más adaptables á la edificación. Sobre la Avenida Callao, sobre el Congreso y en medio de un barrio importante de construcciones modernas, habitadas por lo más selecto de nuestra sociedad. Se vive allí, lo mismo que en la gran Avenida Callao, que le rejuvenece su animación é importancia, sin los inconvenientes del ruido y del movimiento. Sin base, con opción.

El JUEVES 5 de Julio, á las 3 p. m., en el hall de nuestra casa, 351 San Martín 361. Hay tres lotes con frente á Cangallo y uno á Río Bamba. La esquina tiene 15.50 por 41.57 y los lotes 10 varas por 25 y 10 varas por 29. Títulos perfectos. Informes y planos, 351 San Martín 361.—ROMAN BRAVO y Cía. j14

*SANTA FE 1823 á 1839.—JUDI-* cial. Como si se dijera la esquina de Callao y Santa Fe, que es una de las situaciones de mayor significación de la ciudad. Dos casas que forman en conjunto la fracción de terreno más notable del gran barrio del Norte, con 9m44 varas cuadradas, irreemplazables. Ocupan allí, donde puede construirse desde el más suntuoso palacio hasta la gran finca de renta. Venta por orden del señor Juez doctor Arana (secretaría de Amoedo) y por cuenta de la testamentaría de doña Angela Bourderi de Mesquita.

El SABADO 30 de Junio, á las 3 p. m., en el hall de nuestra casa, 351 San Martín núm. 361.

DETALLES:

CASA SANTA FE 1823—Mide 9m83 por 40m36 en el costado E., teniendo en el del O. 8 los 35m01 de la línea de la calle, un martillo á favor de 5m20 por 15m40. Contrafrente, 12m42. Superficie, 311.37 metros cuadrados, que equivale á 491.63 varas cuadradas. El edificio se compone de salón al frente ocupado por la fotografía de Stonpanil, escritorio, comedor, cuatro habitaciones, dos piezas para servicio, baño, dos patios y dependencias. Tiene 8.000 edificios nacionales serie A. Base, $ 25.000.

CASA SANTA FE 1835 á 39—Mide 9m83 de frente por 35.61 metros en el costado O., teniendo en el costado E. en línea quebrada 36m33 y un pequeño martillo en el centro de 4m10. Contrafrente, 12m20. Superficie 342.22 metros cuadrados, ó sean 288.10 varas cuadradas. Consta de salón al frente ocupado por la casa de Muñoces tres piezas y dependencias. Base, $ 12.000. Sella, 8 o o, Comisión, 2 o|o. Escrituras por ante la oficina del señor Manuel Pasael. Informes y planos, 351 San Martín 361.—ROMAN BRAVO y Cía. j12

*CASA Ayacucho 1411. —ENTRE* Juncal y Melo. Muy buena casa de familia, en perfecto estado, bien construída, con terreno sobrante y todas las comodidades para vivir bien. A cuadra y media de los Avenidas Callao y San Martín, con adoquinado y tranvía al frente y en pleno centro del gran barrio Norte de la ciudad. Base, $ 30.000. ¡Con llave en mano!

El DOMINGO 24 de Junio, á las 4 de la tarde, en la misma propiedad. Tiene 9 varas por 70, siete habitaciones bajas con comunicación interior, tres habitaciones altas, dos piezas para servicio, baño, cocina, despensa con depósito de agua independiente de las aguas corrientes, pileta, dos patios, gallinero y fondo con plantas y árboles frutales. Techos de azotea, tirantes de madera dura, revoques en cal, cielorrasos de yeso, pisos interiores de madera, cloacas, gas y aguas corrientes. Puede visitarse de 9 á 11 y de 2 á 4. Títulos perfectos. Informes, 351 San Martín 361.—ROMAN BRAVO y Cía. j14

*JUDICIAL — TERRENOS AL* Sud. En uno de los barrios de mayor adelanto y de más inmediato porvenir, 85 lotes con frente á las calles Urquiza, Lima y Los Patos. A dos cuadras de la Avenida Caseros y de los tranvías eléctricos y á tres hacia el centro, de la calle Rioja y del Parque de los Patricios. Juez doctor González del Solar (secretaría del doctor Arroles Molina). Testamentaría de doña Juliana Martín Ramallo. Bases de $ 2 á $ 5.34 los 75 decímetros cuadrados, ó $ 16 la vara cuadrada.

El DOMINGO 24 de Junio, á las 2 p. m., en los mismos terrenos. La venta comprende la esquina de Urquiza y Luna un lote con frente á Urquiza, seis lotes con frente á Luna, seis con frente á Los Patos y la esquina formada por esas dos últimas calles. Los lotes tienen superficies de 140 á 616 metros cuadrados, ó sean 105 á 690 varas cuadradas. Sella, 8 o|o. Comisión, 2 o|o. Las escrituras se otorgarán por ante el escribano señor José M. Gonzáles. Informes y planos, 351 San Martín 361.—ROMAN BRAVO y Cía. j14

*TERRENOS EN PALERMO —* Dos lotes en la calle Uriarte entre Soler y Nicaragua. A pocas varas de la estación y de los grandes talleres del ferrocarril al Pacífico, rodeado de las construcciones de la Inmobiliaria, sobre las tranvías eléctricos y á cuatro cuadras de la Avenida Santa Fe. Sin base, con opción.

El DOMINGO 17 de Junio, á las 3 p. m., en los mismos terrenos. Tienen 10 varas por 35.50 y 33.31 cada uno. Títulos perfectos. Informes y planos, 351 San Martín 361.—ROMAN BRAVO y Cía. j10

*EN FLORES — A LARGOS Pla-* zos. Los terrenos más lindos de un gran barrio. Cinco fracciones con frente á la Avenida Carabobo y á la calle Convención. En el punto más alto y preferido de la parroquia donde se hallan las más importantes casa-quintas. A su alrededor están las de Bowen, Stocker, Quesada, Cano, Bernasconi, Runciman, Wanklin, Casey, Lezica y Torres Quesada, pocas varas de adoquinado y de la Avenida Provincias Unidas y de los tranvías eléctricos y á dos cuadras de la Avenida Rivadavia. Allí hay gas y aguas corrientes. Base, $ 8 la vara cuadrada. 20 o|o al contado, 20 o|o á 6 meses, 20 o|o á un año, 20 o|o á 18 meses y 20 o|o á dos años de plazo, con garantía hipotecaria é interés de 6 o|o. ¡Con $ 468 al contado puede comprarse un lote de 293 varas cuadradas en pleno centro de Flores!

El DOMINGO 24 de Junio, á las 3 p. m., en los mismos terrenos. La venta comprende la esquina de Carabobo y Convención compuesta de 10x40 por 34.26; dos lotes sobre Carabobo de 10 varas por 34.26, y dos sobre Convención de 10 varas por 29.42. Se venderán con opción. Títulos perfectos. Escrituras matrices gratis por ante la oficina del señor Juan Darío. Informes y planos, 351 San Martín 361, ó con nuestro apoderado en Flores, Rivadavia 6866.—ROMAN BRAVO y Cía. j12

*PARA ESPECULAR — EN Flo-* res. 4.524 varas cuadradas con frente á las calles Condarco y Dungenes. A 50 varas del boulevard Gaona (con tranvía eléctrico y adoquinado concedido) y del Colegio y Capilla de las Hermanas Cristianas y á 6 cuadras al Norte del tranvía eléctrico que va por Avellaneda. Venta en un solo lote, para liquidar. Base 1 $ la vara cuadrada. Dividiéndolo en pequeñas fracciones hay margen para ganar mucho dinero.

El VIERNES 22 de Junio á las 2 p. m., en nuestra casa, San Martín 351|101, Tiene 65m08 de frente á la calle Condarco y 66.57 á Dungenes. Títulos perfectos. Informes y planos 351 San Martín 361 ó en nuestra sucursal en Flores, Rivadavia 6866.—ROMAN BRAVO y Cía. j12

*JURAMENTO Y FREIRE — EN* uno de los mejores barrios de Belgrano, 2.100 varas cuadradas divididas en cuatro fracciones, entrando la esquina frentes al Sur y al Oeste. Lo único allí edificar allí. A una cuadra de la estación del ferrocarril Buenos Aires y Rosario, con adoquinado pago sobre la calle Juramento y á tres cuadras del tranvía eléctrico. Venta sin base, con opción. Tercera parte al contado, el saldo en un año y tercera parte á dos años de plazo con garantía hipotecaria é interés de 7 o|o.

El DOMINGO 17 de Junio, á las 3 p. m., en los mismos terrenos. La esquina se compone de 18 varas á Juramento y 40 varas á Freyre, y los tres lotes sobre la calle Freyre tienen 10 varas por 40 cada uno. Títulos perfectos. Informes y planos, 351 San Martín 361, en nuestra sucursal en Belgrano, Cubildo 1079.—ROMAN BRAVO y Cía. j10

*JUDICIAL — EN PUNTA CHI-* ca.—55.961 metros cuadrados en el deslinde de los partidos de San Fernando y San Isidro, á cinco cuadras de las estaciones Punta Chica del ferrocarril Rosario y á igual distancia de la estación Victoria del ferrocarril Central Argentino. Con frente al camino real que va de San Isidro á San Fernando y á las calles Santa Fe y otra allí nombre que está empedrada. Frente á la quinta del señor Crimi y lindando con la del señor Ibáñez. Juez doctor Gamboa (secretaría de Bauzá). Testamentaría de don Angel López del Campo. Venta en 4 fracciones con superficies de 17.000 á 22.644 varas cuadradas. Base, $ 2.500 cada fracción.

El VIERNES 22 de Junio, á las 3 p. m., en nuestra casa, 351 San Martín 361. En una de las fracciones existe un edificio de material de cuatro piezas. Sella, 10 o|o. Comisión, 1 o|o. Informes y planos, 351 San Martín 361.—ROMAN BRAVO y Cía. j8

*EN SAN ISIDRO. — (Hoy par-* tido de Vicente López). 8 hectáreas, 43 áreas, con frente al camino que va de Olivos á San Martín, á 8 cuadras de donde pasará el ferrocarril de trocha angosta (actualmente en construcción) y á 18 al Oeste de la estación Florida. Base, $ 5.000.

El VIERNES 22 de Junio, á las 3 p. m., en nuestra casa, 351 San Martín 361. Tiene una pieza de material, cocina, noria y pileta. El terreno es muy bueno para una quinta de verduras. Es conocido por de Lambri. Títulos perfectos. Informes, 351 San Martín 361.—ROMAN BRAVO y Cía. j14

*JUDICIAL — EN QUILMES. LA* esquina de Moreno y Buenos Aires, frentes al N. y SE. 2300 varas cuadradas en cinco lotes con empadrado en la calle Buenos Aires, á una cuadra del tranvía eléctrico, á dos del tranvía á sangre, á cinco de la estación y á media de la plaza, iglesia, Juez doctor Benjamín Williman (secretaría de Jiménez Laporta). Testamentaría de don José Calisetti. Base, pesos 332.34 cada lote.

El DOMINGO 24 de Junio á las 3 p. m., en los mismos terrenos. Cada lote se compone de 8m66 por 45m80 (10 varas por 50). En una de las fracciones hay dos piezas de material. El terreno está cercado con 7 hilos de alambre y postes de madera dura. Sella, 6 p|o. Comisión, 2 o|o. Informes y planos, 351 San Martín 361.—ROMAN BRAVO y Cía. j10

*CASA CON CEDULAS. EN AL-* magro. Calle Yatay 112, entre Cangallo y Potosí. Con adoquinado al frente, á 3 cuadras de la Avenida Corrientes y á 4 de Rivadavia. Base, $ 7500, de la que se deducirán 1000 cédulas nacionales serie H.

El DOMINGO 17 de Junio á las 4 p. m., en la misma propiedad. Tiene 10 varas por 24.20 en el costado Norte y 24m90 en el del Sud. Verja de material y hierro al frente, tres habitaciones construídas en cal con cielorrasos de yeso y madera y pisos de pino de tea, patio con jardín, cocina y dependencias. Títulos perfectos. Informes, 351 San Martín 361.—ROMAN BRAVO y Cía. j10

*SANTA FE, Chacras y QUEMES* 4.658 varas cuadradas, en lotes con frente á esas Las arterias, entre las calles Acevedo y Valle. Los últimos terrenos, los mejores para la construcción de chalets, casa-quintas ó grandes propiedades de renta. Frente al Jardín Botánico, á pocas varas de los portones de Palermo que es el punto adonde convergen todo el movimiento de la ciudad y donde están reunidas todas las corrientes que dan significación á los grandes barrios. Tranvías eléctricos, acoquinados, casa-quintas, elegantes construcciones gas, aguas corrientes; nada falta allí. Venta en fracciones amplias, sin base, por liquidación de negocios.

El LUNES 25 de Junio, á las 3 p. m., en el hall de nuestra casa, 351 San Martín 361. En la esquina frente á la Avenida Santa Fe 3960, dos á la calle Gúemes y uno á la calle Charcas. Tienen de 15x30 á 13x50 de frente por 69 á 80 de fondo, ó sean superficies de 1.023 á 1.270 varas cuadradas cada lote. Títulos perfectos. Informes y planos, 351 San Martín 361. —ROMAN BRAVO y Cía. j13

*ESQUINA AL NORTE. GALLO* y French, frentes al NE. y NO. La única sin edificar en ese barrio. Con cerco de piedra, adoquinado en la primera calle y á 3 cuadras de la Avenida Santa Fe á 4 de la Avenida Pueyrredón y de los tranvías eléctricos. Allí hay gas, cloacas y aguas corrientes.

El DOMINGO 17 de Junio, á las 3 p. m., en el mismo terreno. Tiene 16x60 á Gallo, 17x80 á French, 20x86 en el costado SE. y 17x32 en el del SO. Superficie, 328 10 varas cuadradas. Títulos perfectos. Informes y planos, 351 San Martín 361.—ROMAN BRAVO y Cía. j10

*CASA CENTRAL EN FLORES.* Avenida Nazca 32, al lado de la Avenida Rivadavia y de los tranvías eléctricos y en uno de los sitios preferidos para vivir. Es moderna y tiene un terreno amplio. Base, $ 10.000.

El DOMINGO 17 de Junio, á las 3 1|2 p. m. en la misma propiedad. Consta de 12 varas por 50. Sala, escritorio, tres dormitorios, resto de lado corrido y fondo con árboles frutales y terreno en. Títulos perfectos. Informes, 351 San Martín 361, ó en nuestra sucursal en Flores, Rivadavia 6866.—ROMAN BRAVO y Cía. j10

*EN EL CENTRO DE FLORES.* Cuatro notables fracciones de terreno con frente á la Avenida Rivadavia y á la calle Yerbal entre Quirno y Argerich. Frente á los chalets de los señores Méndez de Andes, Davila y Bottaro, con adoquinado, tranvías eléctricos, jardines, gas, luz eléctrica y agua corriente al frente. Las únicas sin edificar y los más importantes de esa situación. Dos con frente á Avenida y dos al Yerbal. Bases, $ 12 y $ 7 la vara cuadrada, respectivamente.

El DOMINGO 17 de Junio, á las 3 p. m. en los mismos terrenos. Los cuatro lotes se componen de 8x30 de frente por 70 de fondo cada uno. Se venderán con opción. Para chalets ó casas de familia, son inmejorables. Títulos perfectos. Escrituras por ante la oficina del señor Pedro I. Astudillo. Informes y planos, 351 San Martín 361, ó en nuestra sucursal en Flores, Rivadavia 6866.—ROMAN BRAVO y compañía. j19

*EN FLORES — A LARGOS Pla-* zos. Los terrenos más lindos de un gran barrio. Cinco fracciones con frente á la Avenida Carabobo y á la calle Convención. En el punto más alto y preferido de la parroquia donde se hallan las más importantes casa-quintas. A su alrededor están las de Bowen, Stocker, Quesada, Cano, Bernasconi, Runciman, Wanklin, Casey, Lezica y Torres Quesada, pocas varas de adoquinado y de la Avenida Provincias Unidas y de los tranvías eléctricos y á dos cuadras de la Avenida Rivadavia. Allí hay gas y aguas corrientes. Base, $ 8 la vara cuadrada. 20 o|o al contado, 20 o|o á 6 meses, 20 o|o á un año, 20 o|o á 18 meses y 20 o|o á dos años de plazo, con garantía hipotecaria é interés de 6 o|o. ¡Con $ 468 al contado puede comprarse un lote de 293 varas cuadradas en pleno centro de Flores!

El DOMINGO 24 de Junio, á las 3 p. m., en los mismos terrenos. La venta comprende la esquina de Carabobo y Convención compuesta de 10x40 por 34.26; dos lotes sobre Carabobo de 10 varas por 34.26, y dos sobre Convención de 10 varas por 29.42. Se venderán con opción. Títulos perfectos. Escrituras matrices gratis por ante la oficina del señor Juan Darío. Informes y planos, 351 San Martín 361, ó con nuestro apoderado en Flores, Rivadavia 6866.—ROMAN BRAVO y Cía. j12

*AVENIDA ALVEAR, CASTEX.* Cuvia y Salguero Judicial. Los terrenos más notables de Palermo. 33 500 varas cuadradas. Lindando con el gran parque y con 180 varas de frente á la Avenida Alvear, la arteria de más significación é importancia del municipio, por donde desfila diariamente todo Buenos Aires. Para la edificación de chalets ó casa quintas, en una localidad especialísima, pues no hay nada comparable al mismo alcance. Hay también una margen para especular, pues entran algunas grandes fracciones que pueden subdividirse en lotes y venderse con seguro utilidad. La venta es por orden del señor juez Dr Arana, secretaría de Amoedo, en la testamentaría de doña Angela Bourderi de Mesquita. Base, $ 4.03 los 75 decímetros cuadrados ó sea cada vara cuadrada con opción.

El MIERCOLES 27 de Junio, á las 3 p. m., en el hall de nuestra casa, 351 San Martín 361. La subdivisión comprende 22 lotes de 770 á 4.451 metros cuadrados (1 000 á 5.000 varas cuadradas) de los que nueve tienen frente á la Avenida Alvear y los otros á las calles Castex, Salguero y Cuvia, quedando en cada uno de ellos un edificio de sólida construcción. Escrituras por ante la oficina del señor Manuel Pasael, doña 8 o|o. Comisión 2 o|o. Planos é informes, 351 San Martín 361.—ROMAN BRAVO y Cía.

*PASEO COLON Y MEJICO—JU-* dicial. La notable esquina dividida en cinco lotes, todos con las dimensiones más adaptables á la edificación. Sobre el puerto, sobre los jardines del paseo y á pocas cuadras de la plaza de Mayo. Para la construcción de depósitos ó de grandes casas de renta, no hay nada mejor al más seguro, por su proximidad al puerto y por estar en un punto donde la propiedad se alquila á altos precios. La venta es por orden del Juez Dr. Arana, (secretaría del Dr. Almeyedo), testamentaría de doña Angela Bourderi de Mesquita, con la base de $ 42.10 los 75 decímetros cuadrados ó sea cada vara cuadrada, con opción.

El MARTES 26 de Junio á las 3 p. m., en el hall de nuestra casa, 351 San Martín 361. La subdivisión comprende 5 lotes incluso la esquina, de 8.66 á 15.50 metros por 41.57 y 43m30 (10 á 18 varas por 48 á 50). Hay 4 con frente al paseo y uno á la calle de Méjico. Hay algunos galpones y construcciones de importancia que entran en la venta. Escrituras por ante la oficina del señor Manuel Pasael, Sella 8 o o Comisión 2 o|o. Planos é informes, 351 San Martín 361.—ROMAN BRAVO y Cía. j10

*SANTA FE 1823 á 1839.—JUDI-* cial. Como si se dijera la esquina de Callao y Santa Fe, que es una de las situaciones de mayor significación de la ciudad. Dos casas que forman en conjunto la fracción de terreno más notable del gran barrio del Norte, con 9m44 varas cuadradas, irreemplazables. Ocupan allí, donde puede construirse desde el más suntuoso palacio hasta la gran finca de renta. Venta por orden del señor Juez doctor Arana (secretaría de Amoedo) y por cuenta de la testamentaría de doña Angela Bourderi de Mesquita.

El SABADO 30 de Junio, á las 3 p. m., en el hall de nuestra casa, 351 San Martín núm. 361.

DETALLES:

CASA SANTA FE 1823—Mide 9m83 por 40m36 en el costado E., teniendo en el del O. 8 los 35m01 de la línea de la calle, un martillo á favor de 5m20 por 15m40. Contrafrente, 12m42. Superficie, 311.37 metros cuadrados, que equivale á 491.63 varas cuadradas. El edificio se compone de salón al frente ocupado por la fotografía de Stonpanil, escritorio, comedor, cuatro habitaciones, dos piezas para servicio, baño, dos patios y dependencias. Tiene 8.000 edificios nacionales serie A. Base, $ 25.000.

CASA SANTA FE 1835 á 39—Mide 9m83 de frente por 35.61 metros en el costado O., teniendo en el costado E. en línea quebrada 36m33 y un pequeño martillo en el centro de 4m10. Contrafrente, 12m20. Superficie 342.22 metros cuadrados, ó sean 288.10 varas cuadradas. Consta de salón al frente ocupado por la casa de Muñoces tres piezas y dependencias. Base, $ 12.000. Sella, 8 o o, Comisión, 2 o|o. Escrituras por ante la oficina del señor Manuel Pasael. Informes y planos, 351 San Martín 361.—ROMAN BRAVO y Cía. j12

*CASA Ayacucho 1411. —ENTRE* Juncal y Melo. Muy buena casa de familia, en perfecto estado, bien construída, con terreno sobrante y todas las comodidades para vivir bien. A cuadra y media de los Avenidas Callao y San Martín, con adoquinado y tranvía al frente y en pleno centro del gran barrio Norte de la ciudad. Base, $ 30.000. ¡Con llave en mano!

El DOMINGO 24 de Junio, á las 4 de la tarde, en la misma propiedad. Tiene 9 varas por 70, siete habitaciones bajas con comunicación interior, tres habitaciones altas, dos piezas para servicio, baño, cocina, despensa con depósito de agua independiente de las aguas corrientes, pileta, dos patios, gallinero y fondo con plantas y árboles frutales. Techos de azotea, tirantes de madera dura, revoques en cal, cielorrasos de yeso, pisos interiores de madera, cloacas, gas y aguas corrientes. Puede visitarse de 9 á 11 y de 2 á 4. Títulos perfectos. Informes, 351 San Martín 361.—ROMAN BRAVO y Cía. j14

*JUDICIAL — EN QUILMES. LA* esquina de Moreno y Buenos Aires, frentes al N. y SE. 2300 varas cuadradas en cinco lotes con empadrado en la calle Buenos Aires, á una cuadra del tranvía eléctrico, á dos del tranvía á sangre, á cinco de la estación y á media de la plaza, iglesia. Juez doctor Benjamín Williman (secretaría de Jiménez Laporta). Testamentaría de don José Calisetti. Base, pesos 332.34 cada lote.

El DOMINGO 24 de Junio á las 3 p. m., en los mismos terrenos. Cada lote se compone de 8m66 por 45m80 (10 varas por 50). En una de las fracciones hay dos piezas de material. El terreno está cercado con 7 hilos de alambre y postes de madera dura. Sella, 6 p|o. Comisión, 2 o|o. Informes y planos, 351 San Martín 361.—ROMAN BRAVO y Cía. j10

*SAN JOSE 367. — ENTRE MO-* reno y Belgrano. Una casa con edificio antiguo pero con medidas excepcionales para la construcción de un precioso petit Hotel. A dos cuadras del tranvía Victoria y á 3 de la Avenida de Mayo. Base, $ 12.000, 1A o|o á 40 la vara cuadrada.

El SABADO 23 de Junio á las 3 p. m., en el hall de nuestra casa, 351 San Martín 361. Tiene 10 varas por 26, sala, dos piezas, comedor y un galpón de madera. Chiporrance, empapelados, pisos de madera y patio de baldosa. Títulos perfectos. Informes, 351 San Martín 361.—ROMAN BRAVO y Cía. j10

*MOBILIARIO IMPORTADO —* El que adorna la casa-habitación calle Santa Fe 2650. Todo en perfecto estado y seleccionado.

El LUNES 18 de Junio á las 2 de la tarde y á las 8 de la noche. Muebles de vestíbulo, mobiliario de sala (de nogal) y demás de sala plano, columnas, vitrina, jardinera, esquinero, gran juego de comedor de nogal encerado. Importado por la casa Lauraschi, notable juego de dormitorio de caoba macizo importado, también por Lauraschi, camas, roperos, guardarropas, espejos, cuadros mármoles, bibelots, artefactos para gas y luz eléctrica, porcelanas, cristales, orfebrería é infinidad de objetos. En exhibición el Sábado 16 y Domingo 17 de 9 de la mañana á 10 de la noche. Comisión 10 o|o á cargo del comprador.

ORDEN DE LA VENTA—A la 1 p. m. Galerías, vestíbulo, escritorio, dormitorios, baños y patios.

A LAS 8 P. M.—Sala, salita, dormitorio principal y comedor. Informes, 351 San Martín 361.

*MATERIALES DE construcción.* En la casa Santa Fe 2650 Una galería de cedro y cristal desarmada de 3 varas de 4.50 por 15 de largo con dos puertas de 30 metros cuadrados de galería de cedro y cristal. Dos columnas de hierro de 5 varas de alto. Una puerta de calle de cedro de 2 hojas de cristal. Una puerta de cedro de 2 hojas con bronces y cristales interiores. Dos grandes ventanas de cedro y un lote de mosáicos ingleses. Al contado.

El DOMINGO 17 de Junio á las 10 de la mañana. Todo está en perfecto estado. Puede examinarse de 8 á 10 de la mañana. Comisión 10 o|o á cargo del comprador. Informes, 351 San Martín 361.—ROMAN BRAVO y Cía.

CAMPOS

*Chacra EN LA PLATA. JUDI-* cial. Lo mejor de los alrededores de esa ciudad, 25 hectáreas, 50 áreas con la estación Hernández del ferrocarril del Sud, (ramal de La Plata á Ferrari), á 250 metros de distancia. Terreno alto, espléndido, parejo, con suaves ondulaciones, con 50 centímetros de tierra negra y sin un metro de desperdicio. Está á sólo hora y media de la capital federal y de La Plata, se va en coche en 20 minutos. Juez doctor Arana (secretaría de Laguciro). Testamentaría de don Saturnino Unzué. Base, pesos 200 la hectárea.

El LUNES 18 de Junio á las 2 p. m., en nuestra casa, 351 San Martín 361 (venta al NE. con el señor Daneri, al NO calle en medio con don Jorge Boli; al SO con la vía del ferrocarril del Sud y al SO. con el mismo señor Daneri. Está arrendado para tambo, pero dada su proximidad para la venta de leche y al puerto y ciudad de La Plata, es apto con ventajas para cualquier aplicación. Sella, 8 o|o. Comisión, 2 o|o. Informes y planos, 351 San Martín 361.—ROMAN BRAVO y Cía. j10

*CAMPO EN CORRIENTES.—EN* el partido denominado Yatay, departamento Paso de los Libres, 5400 has. de ex-ejidos cruzadas por el ferrocarril, á una legua al Norte de la ciudad Paso de los Libres y á igual distancia del río Uruguay. Es campo de primera calidad, uno de los mejores del departamento. Tiene pastos tiernos abundantes, tierra negra muy buena, para agricultura y aguadas naturales permanentes, teniendo además monte de duraznos y espinillo. Venta en dos lotes Base, $ 35 la hectárea.

El JUEVES 5 de Julio á las 2 p. m., en nuestra casa, 351 San Martín 361. Linda al Norte con don Lugones, pozos al Sur con el arroyo Yatay; al Este con el arroyo Curuzú Pichí y al Oeste con el arroyo Curupaytí y todo alambrado y dividido en chacras propias. Existen tres poblaciones en barra dentro del campo hay una casilla del ferrocarril, cuya vía está alambrada. Está disponible. Puede ocuparse inmediatamente. Títulos perfectos. Escrituras por ante la oficina del señor Navarro Interpones por cuenta de los dueños. Tiene un gran jagüel, con agua tan abundante, que en tiempo de grandes secas, los vecinos han acudido allí para abrevar sus haciendas. Ha sido mensurado judicialmente. Puede visitarse con facilidad, saliendo de General Acha en la zona que da parte allí dos veces por semana para ir en una casa de comercio de don Fernando Seijó, en Chacharramendi, de donde este rumbo dista 7 leguas. En la referida casa de comercio proporcionarán las comodidades

## V. S. Lobato y Cía.

FIRMEN LA FIRMA Y LLEVAN EL SELLO, LOS SOCIOS: VICTORIANO S. LOBATO, CARLOS F. CRECIO y CARLOS ALBERTO CASARES.

# Las ventas en remate

# HOY

| UBICACION | HORA | BASE |
|---|---|---|
| **CASAS** | | |
| Corrientes 2000 esq. Ayacucho | 4.— | $ 40.000 |
| Junín 478 | 2.30 | " 12.000 |
| Moreno 3450 | 2.— | " 10.000 |
| Chacabuco 1440 | 2.30 | " 10.000 |
| Piedras 680 | 3.— | " 10.000 |
| Gallo 552 y 554 | 3.30 | " 10.000 |
| Canning 3045 | 2.30 | " 9.000 |
| Venezuela 4013 | 4.— | " 8.000 |
| Boedo 1086 | 3.30 | " 5.000 |
| **TERRENOS** | | |
| Lavalle, Salguero y Tucumán (6 lotes) | 3.30 | Sin base |
| Patricios y Australia (10 lotes) | 3.30 | " |

## V. S. Lobato y Cía.

### AVISOS DEL DIA

*CASAS Y TERRENOS AL NOR*te, en lo mejor de Palermo, en un barrio de familias y de edificios modernos, á 100 metros de la Avenida Santa Fe y á una cuadra de los grandiosos edificios de la Inmobiliaria y de la estación del ferrocarril Pacífico. Tres casas, un lote de terreno y una preciosa esquina. CHARCAS y Oro. Hay adequinados modernos y vereda de piedra en ambos frentes. Atención á las bases. Venta decidida por liquidación de bienes. Título perfecto.

EL DOMINGO 1o. de Julio, á las 2.

CASA CHARCAS 4675, entre Dorrego y Oro. 10 varas de frente por 37.99 de fondo en el costado E., 37.18 en el O. Su edificio moderno, consta de 5 piezas principales, cuarto de baño, cocina con despensa y w. c., cielorrasos de yeso, pisos pino de tea, zaguán, patios y galerías de mosaico, gas, etc. Renta, $ 100, alquiler antiguo. Hoy vale $ 140. Base, pesos 10.000.

TERRENO LINDERO CON FRENTE á Charcas—10 varas de frente por 38.90 en un lado y 37.99 en el otro y 10.07 en el contrafrente. Superficie, 380.90 varas cuadradas. Base, pesos 4.000.

ESQUINA CHARCAS Y ORO—20 varas de frente á Charcas, 15 de fondo y frente á Oro, 21.34 en el costado Norte y 17.06 en el Oeste. Superficie, 330 varas cuadradas. Lo mismo de material, con vereda de piedra y adoquinado pago. Las construcciones de madera no entran en la venta. Base, $ 9.000.

CASA ORO 2415, entre Charcas y Güemes—10 varas de frente por 21.20 de fondo en e. Sur y 22.35 en el Norte y 10.04, en su contrafrente. Su edificio consta de 4 piezas, cuarto de servicio, cocina y w. c., cielorrasos de yeso, pisos pino de tea, zaguán y patios de mosaico, cloacas, gas y fondo con frutales. Renta, $ 60, alquiler muy antiguo. Base, pesos 6.000.

CASA ORO 2410.—Preciosa casa. 10 varas de frente por 22.35 en el costado Sur y 23.30 en el Norte. Su edificio hecho en cal, consta de 5 piezas principales, cuarto de baño, cuarto de servicio, cocina y w. c., cielorrasos de yeso, pisos pino de tea, zaguán y patios de mosaicos, puertas, ventanas, cloacas y frondosos árboles frutales. Renta, $ 80, alquiler antiguo. Base, $ 8.000. Las propiedades pueden visitarse todos los días. Seña, 8 o/o. Comisión, 2 o/o. Informes, San Martín 48.—V. S. LOBATO y Cía. J17

*TERRENO Central, CON Mucho* edificio antiguo que produce buena renta, en un barrio de primer orden, á una cuadra de Rivadavia. Belgrano y á 100 metros de Entre Ríos. Con muy lindas dimensiones. VENEZUELA 1978 y 1980, entre Pozos y Sarandí. Base, pesos 12.000. Título perfecto. Ad-corpus.

EL DOMINGO 1o. de Julio, á las 3 1/2. Mide 8.77 varas de frente por 36.95 de fondo. Su edificio consta de 7 piezas, baño, cocina y w. c., techos de azotea y de hierro, pisos de tabla, zaguán y patios de baldosas, cloacas, etc. Renta, $ 130, con un contrato que vence el 1o. de Octubre de, en vez de este año. La propiedad puede visitarse todos los días. Seña, 8 o/o. Comisión, 2 o/o. Informes, San Martín 48.—V. S. LOBATO y Cía. J17

*CENTRAL, EN UN GRAN BA*rrio, casa con gran terreno, en una de las localidades más interesantes del Sur. A dos cuadras de la plaza Constitución. Como situación y barrio es lo más solicitado de la parroquia de San Telmo. Con 2.000 pesos que se gasten en refacciones, se obtendrá una buena casa-habitación. PIEDRAS 1162, entre Humberto I y San Juan. Base, $ 17.000. Título perfecto. Ad-corpus.

EL DOMINGO 1o. de Julio, á las 2 1/2. Mide 9 varas de frente por 75 de fondo. Su edificio consta de 10 habitaciones, 2 cocinas, w. c., etc. techos de azotea, cielorrasos de yeso, pisos de tabla, zaguán de mosaico, patios de baldosas, cloacas, y fondo con frutales. Puede visitarse. Seña, 8 o/o. Comisión, 2 o/o. Informes, San Martín 48.—V. S. LOBATO y Cía. J17

*ARMONIA Y ENTRE RIOS* — Precioso terreno, lindando con el mercado, con hermosas dimensiones para la construcción de una casa de alta renta. Como situación y barrio es de primer orden. Calle adoquinada, cloacas y rodeada por edificios valiosos. ARMONIA 1762, entre Soler y Entre Ríos. Base, $ 12, vara cuadrada. Título perfecto.

EL DOMINGO 1o. de Julio, á las 4. Mide 11 varas de frente por 63 de fondo. El terreno está cercado. Exíge parte de entrada y adoquinado pago. Seña, 8 o/o. Comisión, 2 o/o. Informes, San Martín 48.—V. S. LOBATO y Cía. J17

*CASA DE familia EN UN BA*rrio central, rodeada por las Avenidas Entre Ríos, Independencia y San Juan. HUMBERTO 2148, entre Rincón y Paseo. Base, $ 14.000. Título perfecto. Ad-corpus. Desocupada.

EL VIERNES 29 de Junio (fiesta), á las 2. Mide 10 varas de frente por 40 de fondo. Su edificio consta de 6 piezas principales, cuarto de baño, cocina y w. c., techos de azotea, cielorrasos de yeso, pisos de tabla, zaguán y patios de mosaico, cloacas, gas y fondo con frutales. Puede visitarse todos los días. Seña, 8 o/o. Comisión, 2 o/o. Informes, San Martín 48.—V. S. LOBATO y Cía. J17

*CASA DE RENTA EN UN LIN*do barrio, á 3 cuadras de Entre Ríos y á una de Independencia. Negocio interesante como inversión de capital. CHILE 2114, entre Rincón y Paseo. Base, $ 15.000. Renta en detalle, pesos 200. Título perfecto. Ad-corpus.

EL DOMINGO 1o. de Julio, á las 3 1/2. Mide 8.50 varas de frente por 53 de fondo. Su edificio consta de 10 piezas para familia, dos cuartos de baño, 2 w. c., techos de azotea y de hierro, pisos de tabla, zaguán y patios de baldosas, cloacas, gas, etc. Alquilada en detalle, produce $ 200 mensuales. No hay contrato. Seña, 8 o/o. Comisión, 2 o/o. Informes, San Martín 48.—V. S. LOBATO y Cía. J17

### CASAS Y TERRENOS

*PUEYRREDON Y SAN LUIS*— Al lado de la esquina. Una buena propiedad en una importante ubicación, que, por las ventajas que la rodean será despreciado cada día mayor interés. SAN LUIS 2084 y 2090, entre Paseo y Pueyrredón. Produce, $ 1.020 anuales con alquiler antiguo. Base, $ 13.000. Título perfecto.

EL DOMINGO 24 de Junio, á las 4. Mide 8 varas de frente por 30.95 de fondo en el Este. 31.82 en el Oeste y 15 varas en el contrafrente. Edificio: sala de negocio, 2 piezas, comedor, 2 piezas más, cocina y w. c. en los altos, el fondo, un departamento de 2 piezas de material, una de madera, cocina y w. c., pisos de tabla, zaguán de mosaico, patios de baldosas, aguas corrientes, cloacas, etc. Puede visitarse. Seña, 8 o/o. Comisión, 2 o/o. Informes, San Martín 48.—V. S. LOBATO y Cía. J17

*ARMONIA Y ENTRE RIOS*, Independencia y en un barrio de grandes adelantos con adequinado pago al frente, calle Granaderos (antes Lottegui) 857 entre Independencia y Estados Unidos. Base, $ 9.000. Título perfecto. Ad-corpus. Llave en mano.

EL DOMINGO 24 de Junio, á las 3.30. Mide 10 varas de frente por 40.22 de fondo término medio. Edificio: 2 piezas, comedor, cocina de madera y w. c., cielorrasos de madera, pisos de tabla, baños de mosaico, cocs, etc. Está desocupado. Puede visitarse todos los días de 2 á 5. Seña, 8 o/o. Comisión, 2 o/o. Informes, San Martín 48.—V. S. LOBATO y Cía. J15

*BOULEVARD GARAY Y Liniers* esquina, en esta importante localidad, una tranvía eléctrico y adoquinado moderno en sus dos frentes. Buen edificio. Con muy poco dinero se edifica una casa que pueda rentar muy buena renta. Base, $ 14 vara cuadrada. Título perfecto.

EL DOMINGO 24 de Junio, á las 4. Mide 10 varas de frente por Garay, por 15.82 á 2. y 10 varas de frente por 40 de fondo. Su edificio consta de 6 piezas principales, cuarto de baño, cocina y w. c., techos de azotea, cielorrasos de yeso, pisos de tabla, zaguán y patios de mosaico, cloacas, gas y fondo con frutales. Puede visitarse todos los días. Seña, 8 o/o. Comisión, 2 o/o. Informes, San Martín 48.—V. S. LOBATO y Cía. J15

*CASA AL SUD, A pocas varas de* Independencia y en un barrio de grandes adelantos con adequinado pago al frente, calle Granaderos (antes Lottegui) 857 entre Independencia y Estados Unidos. Base, $ 9.000. Título perfecto. Ad-corpus. Llave en mano.

EL DOMINGO 24 de Junio, á las 3.30. Mide 10 varas de frente por 40.22 de fondo término medio. Edificio: 2 piezas, comedor, cocina de madera y w. c., cielorrasos de madera, pisos de tabla, baños de mosaico, cocs, etc. Está desocupado. Puede visitarse todos los días de 2 á 5. Seña, 8 o/o. Comisión, 2 o/o. Informes, San Martín 48.—V. S. LOBATO y Cía. J15

*BOULEVARD GARAY Y Liniers* esquina, en esta importante localidad, una tranvía eléctrico y adoquinado moderno en sus dos frentes. Buen edificio. Con muy poco dinero se edifica una casa que pueda rentar muy buena renta. Base, $ 14 vara cuadrada. Título perfecto.

EL DOMINGO 24 de Junio, á las 4. Mide 10 varas de frente por Garay, por 15.82 á 2. y 10 varas de frente por 40 de fondo. Su edificio consta de 6 piezas principales, cuarto de baño, cocina y w. c., techos de azotea, cielorrasos de yeso, pisos de tabla, zaguán y patios de mosaico, cloacas, gas y fondo con frutales. Puede visitarse todos los días. Seña, 8 o/o. Comisión, 2 o/o. Informes, San Martín 48.—V. S. LOBATO y Cía. J17

*CASA AL SUD, A pocas varas de* Independencia y en un barrio de grandes adelantos con adequinado pago al frente, calle Granaderos (antes Lottegui) 857 entre Independencia y Estados Unidos. Base, $ 9.000. Título perfecto. Ad-corpus. Llave en mano.

EL DOMINGO 24 de Junio, á las 3.30. Mide 10 varas de frente por 40.22 de fondo término medio. Edificio: 2 piezas, comedor, cocina de madera y w. c., cielorrasos de madera, pisos de tabla, baños de mosaico, cocs, etc. Está desocupado. Puede visitarse todos los días de 2 á 5. Seña, 8 o/o. Comisión, 2 o/o. Informes, San Martín 48.—V. S. LOBATO y Cía. J15

*BOULEVARD GARAY Y Liniers* esquina, en esta importante localidad, una tranvía eléctrico y adoquinado moderno en sus dos frentes. Buen edificio. Con muy poco dinero se edifica una casa que pueda rentar muy buena renta. Base, $ 14 vara cuadrada. Título perfecto.

EL DOMINGO 24 de Junio, á las 4. Mide 10 varas de frente por Garay, por 15.82 á 2. y 10 varas de frente por 40 de fondo. Su edificio consta de 6 piezas principales, cuarto de baño, cocina y w. c., techos de azotea, cielorrasos de yeso, pisos de tabla, zaguán y patios de mosaico, cloacas, gas y fondo con frutales. Puede visitarse todos los días. Seña, 8 o/o. Comisión, 2 o/o. Informes, San Martín 48.—V. S. LOBATO y Cía. J17

*CASA DE RENTA EN UN LIN*do barrio, á 3 cuadras de Entre Ríos y á una de Independencia. Negocio interesante como inversión de capital. CHILE 2114, entre Rincón y Paseo. Base, $ 15.000. Renta en detalle, pesos 200. Título perfecto. Ad-corpus.

EL DOMINGO 1o. de Julio, á las 3 1/2. Mide 8.50 varas de frente por 53 de fondo. Su edificio consta de 10 piezas para familia, dos cuartos de baño, 2 w. c., techos de azotea y de hierro, pisos de tabla, zaguán y patios de baldosas, cloacas, gas, etc. Alquilada en detalle, produce, $ 200 mensuales. No hay contrato

# P. C. M.

PUBLIO C. MASSINI

81 SAN MARTIN 81

## EN CASEROS

## 126 LOTES

A dos cuadras al N. E. de la estación y lindando calle por medio con los grandes talleres del ferrocarril al Pacífico. — Dentro de la planta urbana del pueblo y en la situación más culminante de todos los alrededores.—Escrituras matrices gratis por ante el señor escribano Navarro Beltrán. — Pagaderos en 36 mensualidades sin interés.—Base de venta $ 0.30 m|n. la vara cuadrada.

HOY DOMINGO 17 de Junio, á la 1.30 p. m. Sobre los mismos terrenos.—Tren gratis del Retiro á la 1 p. m., en punto.

**Publio C. Massini**

---

*EN MAR DEL PLATA;* 600.000 varas cuadradas, divididas en 48 fracciones de 16.000 varas cuadradas, cada una, pagaderas en 18 mensualidades sin interés; lo mejor de las chacras 83, 87 y 103 del ejido de Mar del Plata; son los terrenos más altos y pintorescos de toda la localidad; rodeados de quintas, casas-quintas y bosques; con frente á los bulevares Corrientes y Lavalle y frente al gran tercer; el remate más interesante de Lobería que ofrecerse hasta ahora se ha ofrecido. El adelanto cada vez mayor de este importante balneario, está á la vista; este año se han edificado más de 800 casas y chalets; el puerto es un hecho; de manera que está visto que entre Buenos Aires y Bahía Blanca cabe otra gran ciudad y Mar del Plata es la indicada; solamente los que conocen este balneario, pueden dares cuenta del asombroso adelanto de aquello. Base terminante de venta, 5 centavos vara cuadrada y en mensualidades.

EL JUEVES 28 de Junio, á las 2 1|2 de la tarde, en nuestra casa, San Martín 81, venderemos estos preciosos terrenos por cualquier precio que exceda de la base, dándose opción de un lote á cuantos quiera el comprador. Títulos perfectos. Se dan escrituras definitivas por ante el escribano señor Enrique Gatti, San Martín 32. Condiciones excepcionales de la venta: no hay más desembolso que tres mensualidades en el acto del remate y tres más al retirar el título provisorio firmado por los vendedores. Base de firma para vender, 30 centavos la vara cuadrada.

EL DOMINGO 17 de Junio, á la 1 1|2 p. m. sobre los mismos terrenos que son materialmente al lado de los grandes talleres del ferrocarril, donde trabajan más de 2.500 obreros que actualmente no tienen donde alojarse. Es lo mejor hasta ahora ofrecido en esa localidad; las mensualidades se pagan en el Banco de Galicia, calle Reconquista número 144, haciéndose un buen descuento á todo el que quiera pagar al contado. Títulos perfectos y libres de todo gravamen; escrituras matrices gratis por ante el escribano señor Navarro Beltrán. Nuestra comisión de 2 ojo es á cargo de los compradores. El día del remate habrá tren expreso gratis ida y vuelta. Salida de la estación Retiro (vieja) ferrocarril al Pacífico á la 1 en punto. Planos para el remate é informes, San Martín 81.—Publio C. Massini. 14

*EN VILLA SAUCE; UN LIN*do lote de terreno, calle San Blas entre Sud América y Frey Cayetano; 9.70 varas de frente por 50.91 de fondo. Este lote 12 manzana 17 del plano de estos terrenos. Venta sin base por lo que dén, con orden terminante de liquidarlo por cualquier precio. Títulos perfectos.

EL DOMINGO 17 de Junio á las 3 p. m., sobre el mismo terreno, procederemos á la venta de este lindo lote, en el paraje más alto de esa localidad; á unas cuantas varas del bulevar Sud América (adoquinándose). Base, 8 ojo. Comisión, 2 ojo. Informes, San Martín 81.—Publio C. Massini. 14

*UN PRECIOSO lote DE TE*rreno entre Palermo y Belgrano, frente á la calle Vita Boy, entre Santa Fe y Charcas, el único que se edifica en toda la cuadra, barrio progresista y de familias; á 30 varas del bulevar Santa Fe con tranvías eléctricos (doble vía). Base para vender, $ 3.50 la vara cuadrada.

EL DOMINGO 24 de Junio, á las 4 p. m., remataremos este lote de 10 varas de frente por 57.40 de fondo, teniendo orden de liquidarlo por cualquier precio que exceda de la base establecida. Con títulos perfectos. Seña, 8 ojo. Comisión, 2 ojo. Más datos, San Martín 81.—Publio C. Massini. 17

---

**TERRENOS**

*EN CASEROS: CALLE POR ME*dio con los grandes talleres del ferrocarril al Pacífico, á pocas varas de la vía férrea y una cuadra al sur. E. de la estación; dentro de la planta urbana del pueblo; lo más culminante, lo más central, lo más saliente, lo único verdaderamente en los talleres y estación. Tres manzanas de terreno señaladas en el plano general con los números 20, 21 y 27, divididas en 126 lotes; calles abiertas, lotes amojonados, terreno altísimo. Venderemos en 36 mensualidades sin interés, sin más desembolso que dos mensualidades en el acto del remate y tres más al retirar el título provisorio firmado por los vendedores. Base, 5 ojo la vara cuadrada, 30 centavos la vara cuadrada.

EL DOMINGO 24 de Junio, á las 2 de la tarde, en la misma propiedad, venderemos por lo que ofrezcan sobre la base. La construcción es toda en sol, con tirantes de acero, materiales y carpintería de lo mejor, se vende con llave en mano porque la casa aun no ha sido habitada es flamante y como se hace cuando es para vivir el propietario mismo. Allí hay adoquinado, gas, aguas corrientes, tranvías eléctricos y hasta una plaza frente mismo al chalet. Los títulos son perfectos. En el acto del remate se exigirá el 8 ojo de seña y el 2 ojo de comisión. Otros informes á nuestra casa, San Martín 81.—Publio C. Massini. 14

*MAGNIFICO CHALET EN FLO*res. En la parte más alta y mejor edificada de esa parroquia. Calle Rivadavia 6047 y 6049, esquina Georgetown. Su terreno mide 20 varas á Rivadavia por 60 varas á Georgetown. Todo frente. La construcción esmerada y lujosa en todos sus detalles, consta de 12 habitaciones cuarto de baño, cocina en el subsuelo, cocheras y caballerizas al fondo; gran vestíbulo decorado, colosfas en todas las puertas y ventanas; pisos pino de tea, cielorrasos de yeso decorados y todos los detalles de una casa bien construída y confortable. Al frente, sobre Rivadavia verja de hierro con dos puertas, jardín, vestíbulo de entrada con escaleras de mármol, pisos de mosaicos, etc.

EL DOMINGO 17 de Junio á las 3 p. m., sobre la misma propiedad, venderemos esta magnífica casa, propia para ser ocupada por una familia que quiera vivir con el confort y extensión que sólo puede tenerse fuera del centro de la capital y al mismo tiempo con las ventajas de un rápido transporte. Base de venta, $ 32.000, que no es ni siquiera el valor de ese mil doscientos varas cuadradas de tierra. Puede visitarse de 2 á 4 p. m. Seña, 8 ojo. Comisión, 2 ojo. Más datos, San Martín 81.—Publio C. Massini. 17

---

*EN EL NEUQUEN — 3750 HEC*táreas de riquísimo campo, sección V, lote número 10, el que forma parte de las afamadas tierras, comprendidas en el triángulo formado por los ríos Limay y Neuquen y la cordillera. Dista 7 leguas al Oeste de la estación terminal del ferrocarril del Sur "La Confluencia", figura en el plano de Chapeaurouge á nombre de don Jerónimo Otamendi. Base de venta, pesos 1.50 m|n. la hectárea, haciendo transferencia el comprador con aprobación del gobierno del boleto de compra otorgado por la sección de tierras y colonias de acuerdo con la ley de 1882 y modificaciones posteriores, de manera que puede decirse que es un título perfecto y emanado de la mejor fuente, encontrándose el campo íntegramente pagado.

EL MIERCOLES 27 de Junio, á las 3 de la tarde, en nuestra casa, San Martín 81, por cualquier precio que exceda de la base, venderemos este campo que podemos garantir que es uno de los mejores de la zona y que si no se vende es sólo porque á su dueño no le es posible abrigarlo personalmente por hallarse á Europa. Seña, 8 ojo. Comisión, 2 ojo. Planos y datos, San Martín 81. 18

*LO MEJOR DE CORDOBA DE*partamento JUAREZ CELMAN, pedanía La Carlota; una riquísima fracción de campo compuesta de 5.400 hectáreas; lote B de la suerte cuarenta y dos, alambrado por sus costados Este y Sud por los vecinos linderos. Está ubicado á tres leguas de la estación Asunta del ferrocarril de Villa María á Rufino y á 6 leguas de la estación Labouisse del ferrocarril al Pacífico. Linda con la colonia Asunta, Anchorena, Devoto hermanos y N. Durand vergés. En un hecho comprobado que el departamento Juárez Celman es la zona granífera por excelencia y que la feracidad de su suelo se presta igualmente para el cultivo del maíz y el trigo, lo que ha tomado últimamente un incremento considerable. Títulos perfectos para lo que basta decir en su abono que este campo ha estado hipotecado en el Banco Hipotecario Nacional y cuya hipoteca ha sido cancelada al pasar á su actual propietario. Venta por ausentarse su dueño á Europa por cualquier precio, por ínfimo que sea.

EL MIERCOLES 27 de Junio á las 3 p. m., en nuestra casa, San Martín 81, procederemos á la venta por cualquier precio de este riquísimo campo recomendable por su excepcional ubicación y bondad de sus pastos. Seña 8 ojo, y 2ojo de comisión. Planos y datos, San Martín 81.—Publio C. Massini. 18

*CAMPO EN CORDOBA —* Departamento Río Seco. Lote 20 de la serie A. 8.118 hectáreas, 24 áreas, 12 centiáreas de riquísimo campo llano, sin montes, especialmente bueno y apto tanto para ganadería como para agricultura; con agua dulce á muy poca profundidad. Dista 10 leguas al NE de la estación Morteros (F. C. B. A. y R.) El ferrocarril proyectado á Orán pasa inmediato al campo. En la ciudad de Córdoba, podrá darse informes al señor Ignacio Arredondo. Base de venta, $ 2.50 la hectárea, debiendo deducirse del importe una hipoteca de 8.000 $ en cédulas convertidas, y la cual está hoy reducida á pesos 5.515 y con la que deberá continuar el comprador.

EL MIERCOLES 20 de Junio, á las 3 p. m., en nuestra casa, San Martín 81, procederemos á la venta, por cualquier precio que exceda de la base de este riquísimo campo que puede adquirse con una insignificante suma, dadas las facilidades de pago con que se ofrece á la venta. El comprador entregará el 8 ojo de seña y el 2 ojo de comisión. Planos é informes, San Martín 81.—Publio C. Massini. m20

---

## Félix Lora y Cía.

# OPORTUNIDAD

Por liquidación de condominio.—

4 lotes centrales, á plazo de un año.

RIO JANEIRO y VELAZCO, á 1|2 cuadra de Corrientes, con adoquinado.—Base 6 $ v. c.—3 lotes inmediatos. LAVALLEJA y FRIAS entre Vera y Villarroel, á 1 cuadra de Corrientes.—Base 3 $ v. c.

# HOY

## Domingo 17 de Junio á las 2 p. m.

Enterarse de los detalles siguientes:

1p

*RIO JANEIRO Y VELAZCO, 6 $* vara cuadrada, 4 pisos, 4 soberbios lotes esquina, á media cuadra al Sur del bulevar Corrientes, con adoquinado, tranvía eléctrico para todas direcciones, barrio de extraordinario adelanto, rodeado de unas numerosas y buena edificación. Lotes de 248 á 326 varas cuadradas. Venta mitad al contado y mitad á un año con hipoteca al 6 ojo anual. Seña, 8 ojo. Comisión, 2 ojo.

EL DOMINGO 17 de Junio, á las 2 p. m. Planos y datos, San Martín 172, altos. j10

*3 $ V. C. — 3 Lotes, LAVALLE*ja, Frías, entre Vera y Villarroel, á la cuadra al Sur de Corrientes, del adoquinado, del tranvía eléctrico. Lotes entre edificios, de varas 481 á 538, oportunidad única. Base, 3 $ vara cuadrada. Mitad al contado y mitad á un año con 6 ojo de interés anual. Seña, 8 ojo. Comisión, 2 ojo.

EL DOMINGO 17 de Junio, á las 2 p. m. Planos y datos, San Martín 172, altos. j10

*CANNING Y JUFRE 4 $ V. C.—*Dos hermosos lotes, uno de varas 9x40.78, calle Jufré entre Canning y Malabia y otro de varas 8.95x28.30 calle Malabia entre Castillo y Jufré, con adoquinado pago por Jufré; tranvía eléctrico en construcción, en la esquina, con vías de Sur de Rivera, rodeados de importante población.

EL DOMINGO 17 de Junio, á las 3 p. m. Seña, 8 ojo. Comisión, 2 ojo. Planos y datos, San Martín 172. j10

*PESOS 4.500—DOS BUENAS* casita calle Gaona (continuación de Díaz Vélez) números 1532 y 1536, entre las calles Río Janeiro y Villarroel, adoquinado hasta la esquina, con eléctrico en construcción, dos cuadras del tranvía del Caballito, á 3 al Norte del bulevar Rivadavia, en uno de los barrios donde se edifica asombrosamente. Edificio: cada casa con 3 piezas, galería, cocina y letrina, pozo, cielorrasos de yeso, pisos pino de cajón, de material, etc. Terreno de metros 8.66 por 32.45 y 8.66 por 28.40, término medio (v. c. 577.88 y 504.00).

EL DOMINGO 24 de Junio, á las 3 p. m. Seña, 8 ojo. Comisión, 2 ojo. Más datos, San Martín, 172. j17

*CHUBUT Y Corrientes—4 $ V. C.*

4 magníficos lotes, á la cuadra y media de los dos mencionados bulevares, frente á Chubut (antes Río Janeiro) sobre las calles Vera y Villarroel adoquinado hasta los mismos terrenos y con tranvía eléctrico en frente en construcción con todos los puntos de la ciudad, rodeados completamente de una numerosa y buena edificación, lotes de varas 10.30 por 20.23 á 35.15, dimensiones especiales para talleres, fábricas, industrias, casas de departamentos, etc., pagaderos mitad al contado y mitad á un año con garantía hipotecaria sin interés, y entregados amojonados en sus frentes y fondos. Escrituras matrices gratis por el escribano don Juan González Calzé. Seña, 8 ojo. Comisión, 2 ojo. Planos y datos, San Martín 172, altos.

EL DOMINGO 24 de Junio. j17

## R. Alcorta

*EN EL CABALLITO. 75 Lotes* con frente á las calles Vírgenes, Payssandú, Espinosa etc., en la parte más alta y pintoresca, casi frente al soberbio edificio de los Irlandeses y de la iglesia de los P. P. Mercedarios, futura parroquia. Situación excepcional, á 2 cuadras del bulevar Gaona, por donde pasa el tranvía eléctrico que arranca de Córdoba y Callao con combinación con el Metropolitano que sirve todos los barrios de la capital. Todo terreno alto con cercos naturales, rústicas plantaciones de parras de uva moscatel, higueras, etc. Lotes grandes, chicos, esquinas, etc. Barrio todo edificado, á pocos minutos del centro y en parajes preferido por los que saben comprar terreno alto, próximo, con medios de locomoción rápidos y baratos, y en condiciones de plazo al alcance de todos, pues sólo se requiere un pequeño ahorro mensual. Base 1.20 $ la vara cuadrada, pagan en 24 mensualidades con interés de 8 ojo anual. Seña, 8 ojo y 2 ojo de comisión.

EL DOMINGO 1o. de Julio á las 2.30 p. m., entrega de los lotes amojonados, á fin de que compradores puedan desde ese momento edificar, arrendar ó disfrutar de las plantaciones, etc. Calles abiertas. Las escrituras deben otorgarse por J. E. Colinet, con matrices gratis y Títulos perfectos. Tranvía gratis el día del remate de Callao y Córdoba de 1 á 2 p. m., no admitiéndose menores de edad ni acompañados. Llevan planos y boletos. Reconquista 165. j17

*EN 24 MENSUALIDADES 75* lotes en el Caballito, inmediatos al tranvía eléctrico en construcción, que va de plaza de Mayo á Villa Devoto por el camino de San Martín con tarifa única de 10 cts. estando ya colocados los rieles. Terrenos altos, únicos centrales y en condiciones de venta al alcance de todos. Base 1.50 la vara á pagar en 24 mensualidades y 6 ojo de interés.

EL DOMINGO 1o. de Julio á las 2.30. Pedir boletos para el tranvía gratis. j17

*CON TRAMVAY gratis, A MAS* de las enormes ventajas para el pago, proximidad al centro, en barrio edificando, vendo 75 lotes en el Caballito, en 24 mensualidades.

EL DOMINGO 1o. de Julio á las 2.30. Pedir boletos y planos, Reconquista 165. j17

## José M. Martínez

*BEZAGOS DE EQUIPAJES,*

floreros y ancorcitos.

EL SABADO 23 y LUNES 25 de Junio á las 12 de la mañana, en nuestro depósito, Suipacha 1, departamento 1, esquina Corrientes, remataremos sin base, por orden del señor juez de comercio, 1 docena de cepillos para los lustradores, varios cajones con ropas usadas, una mesa para vestidos, una máquina de coser, 1 docena de paraguas, 1 docena de floreros, 1 docena de ancorcitos, 1 docena de bandejas, 1 docena de cuadros

## Corvera y Peralta Martínez

318, San Martín 320

# C. & P. M.

# LAS VENTAS DE HOY

## EN LAS MISMAS PROPIEDADES

### LINIERS 292

A un paso de la Avenida Rivadavia. Buena casa en terreno de 9 1|2 varas por 21 3|4, compuesta de 4 habitaciones principales, 2 piezas de altos y dependencias. Base, $ 10.000. Ad-Corpus.
Hoy á las 2 de la tarde.

### LINIERS 880

Sobre la Avenida Independencia. Linda casa-habitación en terreno de 10 varas por 27, compuesta de 4 habitaciones y dependencias, mosaicos, cancel, etc. Base, $ 7.000. Ad-Corpus.
Hoy á las 3 de la tarde.

### LA QUINTA DE ROFFO

Judicial.—160 lotes de terreno, algunos de ellos con buenas construcciones, con frente á las calles Conesa, Zapiola, Freyre, Conde y Céspedes y superficies que varían entre 250 y 1.200 varas cuadradas. Bases de $ 2 á $ 4 la vara cuadrada.
Hoy á las 2 de la tarde.

### SOBRE COLEGIALES

Dos preciosos lotes de 10 varas de frente por 35.47 y superficie de 352.51 v. c. cada uno, con frente á la calle Conde entre Avenida Colegiales y Estero. Sin base.
Hoy á las 3 de la tarde.

### TERRENO AL SUD

1.905 varas cuadradas. A 1 cuadra al Sud de la esquina Chilcana y Centenera. 25.40 varas de frente á una calle sin nombre por 75 de fondo. Liquidando. Sin base.
Hoy á las 3 de la tarde.

Detalles completos en nuestra sección remates.

## Corvera & Peralta Martínez.

# LA GRAN VENTA DE HOY

## 170 lotes en Belgrano 170

## POR ORDEN JUDICIAL

Es la conocida quinta de **ROFFO**, calles **Conesa, Zapiola, Freyre, Conde y Céspedes.**

A 2 1|2 cuadras al N. O de la Avenida Colegiales y á una cuadra al Sud de la estación del mismo nombre.

Los más altos, los más lindos y los que pueden comprarse en condiciones más favorables.

## HOY Domingo 17 de Junio, á las 2 de la tarde

SOBRE LOS MISMOS TERRENOS

## *Corvera & Peralta Martínez.*

---

**CASAS**

*SANTA FE 2375 Y 2383. — En*tre Centro América y Ecuador, el barrio de alta aristocracia é importancia, en el que cualquier casa ó terreno tiene mérito positivo y seguridades de valorización y de renta. Allí una casa amplia, antigua más bien, con negocio y habitaciones. Renta, $ 225 al mes, impuestos á cargo del inquilino. Contrato á 10. de Mayo de 1909. Es barata porque hoy la más. Base, pesos 30.000, de que se deducirán 12.500 cédulas nacionales serie E, á la par, devolviéndose lo amortizado. Ad-corpus.
EL MIERCOLES 20 de Junio, á las 2 p. m., en nuestra casa, 318 San Martín 320. Tiene 8 3|4 varas de frente por 75 varas de fondo. Consta de un buen salón de negocio y entrada independiente al interior, 10 habitaciones y dependencias, sobre grandes patios. Es como decimos, antiguo pero sólido y de mérito. Título perfecto. Informes, 318 San Martín 320.—Corvera y Peralta Martínez. 18

*BUENA CASA DE Familia. — Li*niers 292, entre Victoria y Moreno á diez varas del tranvía eléctrico, en esta última calle y á un paso de la Avenida Rivadavia y de la plaza del Once. Buena y cómoda situación que bastaría para recomendar cualquier negocio. Base, $ 10.000. Ad-corpus.
EL DOMINGO 17 de Junio, á las 2 p. m. Tiene 9 1|2 varas por 21x85. Frente de piedra artificial con dos balcones, seguida entrada al cielo y con mosaicos, patio con mosaicos, sala, tres habitaciones cómodas, 2 piezas de altos, baño y w. c., cocina y w. c., cielorrasos de yeso, pisos de pino de tea, gas, cloacas y aguas corrientes. Está lista para habitarse. Se dará libre en mayo. Título perfecto. Informes, 318 San Martín 320.—Corvera y Peralta Martínez. 18

*PRECIOSO CHALET EN BEL*grano, calle Pino 2461, entre Cabildo y General Paz. Edificio moderno, de altos y bajos inmejorablemente construído, con materiales de primer órden y en el que todos los detalles están combinados de tal manera, que resulta en extremo cómodo y agradable. Dista cincuenta metros de los tranvías eléctricos de la Avenida Cabildo y está rodeado de casas y quintas lujosas y elegantes que forman uno de los barrios más lindos. Base 18.000 $. Liquidación sin reservas.
EL LUNES 23 de Junio á las 2 p. m., en nuestra casa 318 San Martín 320. Terreno:—17 varas por 49 1|2 con un martillo á favor de 6 varas por 10. Edificio con tres frentes de piedra artificial, verja de material y hierro, jardines y veredas de mosaicos. Consta en la planta baja de vestíbulo, sala, escritorio, gran comedor, 5 habitaciones, maderas de servicio interior y exterior, amplia cocina, pieza, w. c. Los altos con escalera de cedro, tienen vestíbulo, 3 cómodos dormitorios, pieza de baño, w. c. y terraza. Tiene cielorrasos decorados, pisos de pino de tea y mosaicos, puertas y cerrajón de cedro, balcones muy elegantes, etc. Visítese los días miércoles, jueves, sábado y domingo y el día del remate por la mañana. Título perfecto. Informes, 318 San Martín 320.—Corvera y Peralta Martínez. 18

*TUCUMAN 1020 á 1032.—A PO*cas varas de Artes y del teatro Colón y á dos cuadras de los Nuevos Tribunales, es decir, en el punto más importante del municipio, de más alta y segura valorización y donde la renta será siempre de atractivos para el colocador de dinero. Dos grupos contiguos é independientes entre sí, con casas de negocio en la planta baja y cómodas casas de familia en los altos. Venta ad-corpus.
EL LUNES 25 de Junio, á las 2, en nuestra casa, 318 San Martín 320.
TUCUMAN 1020 á 1024.—8940 de frente por 18x87 de fondo. Construcción sólidísima. Como corresponde á edificios centrales hechos con economía. Tiene salón, sótano y dependencias en la planta baja y la casa de altos con amplia entrada se compone de vestíbulo, sala, gran comedor, despensa, cocina y patio en el primer piso y 6 dormitorios, baño y w. c. y pieza de servicio en el segundo piso. Renta por mes, pesos 285 ó sea $ 3.420 al año. Alquileres de tiempo atrás. Base, $ 30.000.
TUCUMAN 1028 á 1032.—8x72 de frente por 18x86. Igual construcción. Consta de salón para negocio y dependencias y una cómoda casa de familia distribuída en 2 pisos, con las siguientes comodidades: vestíbulo, sala, gran comedor, escritorio y patio en el primer piso; vestíbulo, 6 dormitorios, baño y w. c. y patio en el segundo piso y 2 piezas y cocina en el tercer piso. Renta, $ 230 al mes ó sea $ 3.460 al año. Base, $ 30.000. Recomendamos que se visite. Hoy un muy verdadero negocio de mérito, mérito que se demostrará una vez más en la Avenida de Norte á Sur, que pasará á unas pocas varas. Título perfecto. Informes, 318 San Martín 320.—Corvera y Peralta Martínez. 18

*LINIERS 880 — Entre INDE*pendencia y Estados Unidos. Linda casa-habitación en un barrio poblado y lleno de facilidades de vida, á pocas varas del tranvía eléctrico de Independencia. Base, $ 7.000. Ad-corpus.
EL DOMINGO 17 de Junio, á las 3 de la tarde. Mide 10 varas de frente al Oeste por 27 varas de fondo en el lado Sur y 25 varas en el contado Norte. Consta de cuatro habitaciones con cielo rasos de yeso y placa de pino de tea, piezas de baño, cocina y w. c. Mosaico con mosaico y mármol, cancel de cedro y pino de tea, puertas de bastidores divididos por balaustrada de mampostería. Las puertas exteriores son de cedro. Tiene ancha vereda de mosaico y frente elegante, con balconcitos y columnas de cedro; gas y aguas corrientes. Puede visitarse. Títulos perfectos. Informes, 318 San Martín 320.—Corvera y Peralta Martínez.

**TERRENOS**

*JUDICIAL — GRAN FRACCION* de terreno, sobre las Nuevas Mataderas, 41.250,41 metros cuadrados (20.936 m. c.) á dos cuadras de la Avenida Provincias Unidas y del tranvía eléctrico y á 2 1|2 al NE. del edificio de los Mataderos, sobre la Avenida Larrazábal, que es la que no da frente por un pequeño sobrante existente entre ésta y el terreno que se vende, por el mismo frente de 20 metros de la Avenida de Mayo, hasta el Bajo, doctor Cerviño y Pinedo, sucesorio de Antonio Lopez Camelo. Testamentaría de Manuel A. Cramer. Base, $ 0.20 el metro cuadrado, ó sea la vara cuadrada $ 0.16 m/n.
EL LUNES 11 de Junio, á las 2 p. m., en nuestra casa, 318 San Martín 320. Mide en el contado Norte 135 varas, en el lado Sur 135 varas, en el lado Este 155 varas y en el lado Oeste 155 varas. Título perfecto. Informes, 318 San Martín 320.—Corvera y Peralta Martínez. 18

*TERRENO AL SUD. POR OR*den de la Obra de la Conservación de la Fe, 1905 varas cuadradas en un lote, á una cuadra al Sud de la esquina Chilcana (antes Arenas) y Centenera (antes Sola). Sin base, por lo que dén.
EL DOMINGO 17 de Junio, á las 3 p. m. Tiene 25x40 de frente al NO, calle sin nombre por 75 de fondo. En el lote 21 de la fracción C, lindando al SO. con la compañía del ferrocarril del Oeste y por el NE. y SE. con A. Martínez Vivot. Título perfecto. Informes, 318 San Martín 320.—Corvera y Peralta Martínez. 110

*SANTIAGO DEL Estero Y PRO*greso. La esquina mejor situada, del Sur de la ciudad. En 4 lotes, que como medidas, constituyen cada uno, un motivo de interés para el edificador, que tiene allí las mayores ventajas. Está sobre Constitución, estación Plaza, á menos de 2 cuadras, lo mismo que de la plaza España y rodeada de tranvías eléctricos que comunican el gran barrio con todo el municipio. En ese barrio es vivo con albago y cuando se busca renta se halla segura y elevada. Ven-España y rodeado de tranvías eléctricos que liquidación.
EL DOMINGO 24 de Junio, á las 3 de la tarde. La esquina tiene 11 varas á Santiago del Estero por 29 varas á Progreso. Hay dos lotes sobre Santiago del Estero de 10 y 11x40 por 23 1|2 y un lote sobre Progreso de 9 varas por 28. Separadamente ó en conjunto, los lotes que ofrecemos tienen como se ve condiciones excepcionales. Título perfecto. Informes, 318 San Martín 320.—Corvera y Peralta Martínez.

*Gran venta de terrenos. Judicial.* 90.980 varas cuadradas, en 169 lotes, con frente á las calles Conesa, Zapiola, Freyre, Conde y Céspedes. A una cuadra al S. de la estación Colegiales del F. C. B. A. y E., cuyo ensanche acaba de resolverse teniendo en cuenta su gran importancia, movimiento extraordinario; á 9 cuadras y media al NO. de la Avenida Colegiales, adoquinada en toda su extensión y con tranvía de ida y vuelta y entre las líneas eléctricas de las Avenidas Santa Fe y Alvarez Thomas á Belgrano y al centro de la ciudad. Terrenos altos, los únicos que por no haberse dividido hasta ahora detenían el movimiento de edificación del barrio. Venta en lotes especiales para edificar casas económicas, la propiedad de moda, la fábrica ó el establecimiento industrial que requiera mejor y más barato terreno. Juez doctor M. Romero. Secretaría de Aguirre. Testamentaría Juan B. Roffo.
EL DOMINGO 17 de Junio, á las 2 p. m., en los mismos terrenos. Comprendense en 9 venta dos edificios frente á Conesa, casa de 2 piezas, galería, cocina y w. c., cada una; y una casa solo con 2 habitaciones, galerías y cocina. La base de venta para los terrenos, divididos en la forma que establecen los planos que ponemos á disposición de los interesados, representa $ 3, 2.50 y 2 por cada 75 decímetros cuadrados, ó sea la vara cuadrada de conjunto como sigue: Esquina Conesa y Céspedes, $ 2593.02; la casa contigua $ 2270.13 y la casa calle Zapiola entre Céspedes y Paipa, $ 4.856.54. Escritura por el señor Antonio E. Solari y por la de don Ricardo Conde Salgado. Sello, 9 o|o. Comisión, 2 o|o. Informes y planos, 318 San Martín 320.—Corvera y Peralta Martínez. 18

*SOBRE COLEGIALES. — DOS* lotes de terreno bien situados, calle Conde entre la Avenida Colegiales y la calle Estero. Sin base.
EL DOMINGO 17 de Junio, á las 3 p. m. Tiene cada terreno 10 varas de frente por 35x47. Se dará opción de uno al otro. Título perfecto. Informes, 318 San Martín 320.—Corvera y Peralta Martínez. 114

*VICTORIA 3724 á 3728 — AM*plia casa de renta, constituída por 6 cómodos departamentos, dos de ellos con negocios al frente, situados en un bulevar y rodeando de avenidas y tranvías que comunican el barrio con toda la ciudad, tiene condiciones especiales para su destino y la seguridad de aumentar siempre su valor. Base, $ 30.000, de la que se deducirá una hipoteca de $ 6.000 en cédulas nacionales. Ad-corpus.
EL DOMINGO 24 de Junio, á las 2 p. m. Tiene 15 varas por 42 1|2. Los dos departamentos del frente constan, cada uno de sala de negocio y 2 habitaciones; hay otros dos departamentos de 5 piezas cada uno y dos más con 3 piezas y una de altos y cocina. Tiene aguas corrientes. Renta, $ 300 al mes. Título perfecto. Informes, 318 San Martín 320.—Corvera y Peralta Martínez. 117

**CAMPOS**

*EN NAVARRO — JUDICIAL* 7236 hectáreas, 75 áreas, 42 centiáreas. Una estancia completa en el deslinde con los partidos de Lobos y las Flores, á dos leguas al NO. de la estación Zapiola, ramal de Moreno á Lobos, á dos al E. del pueblo y estación de Navarro, á 8 1|2 al SO. de las Flores y á cuatro al N. de Lobos. Campo especial para invernada, lleno de aplicación también para agricultura, con canales de desagüe, con alambrado medianero en su perímetro; población principal, galpón y montes. Venta en cuatro lotes de 218, 271, 373 y 374 hectáreas y fracción, cada uno. Libres de contrato. Base, 125 $ la hectárea.
EL JUEVES 21 de Junio, á las 3 de la tarde, en nuestra casa, 318 San Martín 320, capital federal.

EDICTO JUDICIAL

Por mandato del señor juez de primera instancia en lo civil y comercial de esta capital doctor Tomás Puig Lópmez, se hace saber por treinta días que los martilleros Corvera y Peralta Martínez están autorizados para proceder á la venta en público remate, el día y hora que al efecto designen y con la base del 2|3 ojo de su tasación, del bien que á continuación se determina, de propiedad de la sucesión de doña Juana Aguilar de Aragones. Un campo ubicado en el partido de Navarro, en el primero, compuesto de una superficie total de 1236 hectáreas 70 áreas 42 centiáreas, lindando por el NO. con Manuel Anasagasti, antes Francisco Moreno y Andrés Giudice, antes Campos, por el SE. con Livingston y con Angela M. de Gismondi, antes doña Luisa Aragones, por el SE. con Juan B. Anasagasti, antes Luisa Aragones y con Manuel D. Arias, antes don Sebastián Iraffo y por el SO. con don Francisco Moreno; tasado en la suma de pesos 197.877.47 $ moneda nacional. Los martilleros están autorizados para dividir el terreno en cuatro lotes y exigir del que resulte comprador, el 8 o|o como seña y á cuenta del precio y la comisión que será de cargo del auquirente. Se hace presente que la venta se decretó en el juicio de arrendamiento que tenía dicho campo. Los autos traman por la secretaría de mi adscripción.—La Plata, Mayo 8 de 1906.—Ramón V. Jiménez, adscripto. Visítese el campo yendo por Navarro donde hay todos los elementos para la inspección. El campo es conocido por la estancia de Anagones y sus condiciones son inmejorables. Es de lo mejor que allí puede comprarse. Pídanse planos é informes en nuestra casa, San Martín 318 á 320.—Corvera y Peralta Martínez. m20

*LAS ESTANCIAS DEL Norte —* Un negocio sobre el cual llamamos la atención con todo empeño, porque tenemos el convencimiento de que ofrece todas las ventajas. 28.000 hectáreas que constituyen la estancia Lumbreras, ubicada en la provincia de Salta, departamento de Anta, sobre el río Pasaje ó Juramento y sobre las estaciones Lumbreras, río Piedras y Juramento del ferrocarril Central Norte de Tucumán á Salta, á 6 cuadras de la primera, á dos leguas de la segunda y á 2 1|2 de la última. Con alambrados, poblaciones, aguadas naturales y montes antiquísimos que no han sido objeto de explotaciones, de quebracho colorado, quina, lapacho, nogal, cedro, algarrobo, guayacá, palo blanco y cebil. Arboles de gran desarrollo, sobre todo en quebracho, cuya explotación en rieles y durmientes constituirá una mina de dinero. Venta por disolución de sociedad con base definitiva de $ 4.50 por hectárea. El comprador podrá continuar con una hipoteca de 20.000 cédulas nacionales serie H.
EL MARTES 10 de Julio, á las 2 de la tarde en nuestra casa, San Martín 318 á 320.

DETALLES:

LINDEROS—Al Norte el río Las Cañas, que la separa de la estancia Las Linchiras, del señor Diego Zabaleta; al Sur el río Pasaje que la separa de la estación Juramento y por cuya orilla corre el ferrocarril; al Este la estancia Mirafiores de los señores Mósico, Posse y Colombres y la estancia El Fuerte del señor Brígido Zabaleta y al Oeste la estancia El Algarrobo, del señor Angel Zerda (antes de la señora Castillo de Caballero).
POBLACIONES—Existen dos poblaciones principales compuestas una de 16 habitaciones, galería, hall y dependencias y otra compuesta de 6 habitaciones y dependencias para peones. Hay además casa para el administrador y ocho puestos.
ALAMBRADOS—Existen alrededor de 40.000 metros lineales de alambrado, con postes de quebracho y en perfecto estado.
OTRAS MEJORAS—Dos corrales de primer orden, 100 hectáreas de alfalfa, monte de frutales compuesto de árboles de duraznos, bananos, castaños, etc., listo para 600 hectáreas más cultivadas.
DESTINO—La explotación de los bosques que como decimos no se ha hecho hasta ahora, será una de las principales fuentes de producción, dada su ubicación encima mismo de estaciones de ferrocarril. Para ganadería y agricultura son tierras de primer orden con pastos de engorde superiores. Hay actualmente en la estancia 3.500 cabezas de vacunos que representan menos de la mitad de lo que en él puede criarse. Allí prosperan sembrados con éxito el trigo, el arroz, la alfalfa, la caña de azúcar, el tabaco y cualquier frutal. Es, resumiendo, sitio ubicación y condiciones, el establecimiento más importante que pueda adquirirse en la zona. La visita de inspección, que es fácil y que aconsejamos de todos modos, será el mejor contralor de nuestras afirmaciones. Hay tren todos los días y los fletes, el rápido que sale de la estación Retiro á las 7 y 45 de la mañana y llega al mismo campo al día siguiente á mediodía. En el establecimiento está el propietario quien atenderá á los interesados, facilitándoles la inspección. Visítese la propiedad. No pedimos más. Planos é informaciones, en nuestra casa, San Martín 318 y 320.—Corvera y Peralta Martínez. 110

*EN GENERAL BELGRANO —* A 12 cuadras al SE. de la estación Gorchs, ferrocarril Sud y sobre la misma línea del ferrocarril. 182 hectáreas, de campo superior con abundantes pastos tiernos, especial para invernada y tambo. Todo el perímetro con alambrado y con poblaciones para familia y peones. Base, $ 75 la hectárea. Venta decidida. Mitad al contado y mitad á un año con 7 o|o de interés.
EL LUNES 18 de Junio, á las 2, en nuestra casa, 318 San Martín 320. En el registro gráfico figura la mayor extensión á nombre de Celerino Martínez; linda al N. con la señora viuda de Viguaud; al S. P. González; al O., en línea diagonal, con la vía del ferrocarril del Sud y al E. la laguna Lucero en el ángulo SE. y R. Videla Dorna. Los cercos son de 7 hilos. La casa principal tiene 5 habitaciones, cocina y pozo. Visítese; por Gorchs es muy fácil y cómodo. Título perfecto y mensura judicial aprobada. Informes, 318 San Martín 320.—Corvera y Peralta Martínez. 114

*LOS CAMPOS DE PUEYRRE*dón. Sobre Mar del Plata y Balcarce. Establecimiento San Clipriano, compuesto de 2.600 hectáreas y fracción. A 8 leguas al Oeste de Mar del Plata y á 7 del S. E. de Balcarce. En medio de los más vallosos establecimientos ganaderos de la región, entre los que podemos citar "El Ojo de Agua" de la señora de Luro de Chevaller, "La Vigilancia" de Luro, "La Brava" de Olivechio, "La Perseverancia" de Cobo y otros. Venta liquidación, con base definitiva de $ 80 por hectárea.
EL LUNES 18 de Junio á las 2 p. m., en el hall de nuestra casa, San Martín 318 y 320. Deslinde: Linderos: Al NE. con D. B. Olivechio, al NO. con el mismo señor Olivechio y Pedro Luro, al SO. con la sucesión de Valdez y al SO. con Eustaquio Erlicque. En el registro gráfico figura á nombre de Valdez. Calidad: de tierra negra vegetal riquísima, calidad que distingue á los campos de esa zona y con pastos tiernos entre los que podemos citar el trébol, la grama y la cebadilla. Tiene además aguadas permanentes, constituídas por el arroyo Pereda y Vivorata que cruzan el campo. Alambrados: todo el perímetro con 7 hilos, postes de fierro-durmy y varillas de hierro, teniendo además alambrados interiores que lo dividen en 7 potreros. Poblaciones: 5 puestos de material; de dos piezas cada uno, pozo semisurgente con molino. Destino: Desde años atrás está dedicado á invernada para todo tipo de ganados, preferentemente. Los actuales arrendatarios, cuyo contrato vence el 15 de Enero próximo de 1907, lo tienen sometido á ese destino pagando de alquiler $ 14.000, arrendamiento convenido hace 5 años. Para visitar el campo puede ir en por Balcarce ó Mar del Plata. En los dos puntos es conocido por cualquier cochero. Recomendamos la visita de inspección, porque creemos que para un hombre de dinero el negocio es completamente interesante. Título perfecto. Planos é informes en nuestra casa, San Martín 318 y 320.

*LOS GRANDES REMATES. JU*dicial. En Lincoln. 10.799 hectáreas, 30 áreas, 64 centiáreas, que constituyen la conocida estancia La Magdalena. Lo más excepcional como campos en la zona de mayor prestigio que tiene la provincia de Buenos Aires. Venta en 11 fracciones de 450, 674, 1106, 1300 y 2500 hectáreas, con mejoras de importancia. Por orden del señor juez de primera instancia, doctor Luis Pinco Gómez, secretaría de Palacios, y por cuenta de la testamentaría de la señora Magdalena Etchebán de Ham. Base de venta, $ 18.79 por hectárea, que representa las dos terceras partes de la tasación practicada por los señores Dodds y Murphy en el año 1898, circunstancia que anula el carácter judicial de la venta, neutraliza todo comentario respecto á la firmeza de esta base, con relación al valor é importancia de los campos que rendemos.
EL VIERNES 22 de Junio, á las 2 de la tarde, en el hall de nuestra casa, San Martín 318 y 320.
UBICACION—Partido de Lincoln, cuartel 14, en el deslinde con General Pinto, á 2 1|2 leguas de la estación Roberts, á 9 de Pasos Anchi y á 4 de General Pinto.
LINDEROS AL NE., Eduardo Maguirre; al SE., La Elisa de Ham y Cipriano Martínez Mladenonatz; al NO., la Clarita de Pablo Bustos y parte de El Milagro, de Herberto Hernilda, y al SO., D. Taddeo, Santiago Morán, herederos de Pedro Varela y Luis Gramajo.
DIVISION—El casco de la estancia con las principales poblaciones, alfalfares y divisiones, con superficie de 2.405 hectáreas y fracción y el resto del campo dividido en 10 lotes con superficies de 450 á 1.360 hectáreas y fracción.
ALAMBRADOS—Todo el perímetro, en perfecto estado, de propiedad del campo, excepción de la parte que linda con Hernilda y con La Elisa, los cuales son medianeros.
ALAMBRADOS INTERIORES—Los hay de importancia, que dividen todo el campo en 12 potreros, y que en la división que se ha hecho benefician á casi todas las fracciones, como puede verse en los planos.
POBLACIONES—La principal, en el casco, compuesta de 6 habitaciones de material y comedor, 7 piezas para servicio, 4 piezas, cocina y comedor para peones, cerrada de material, molino de viento, depósito de hierro y aguas corrientes, galpones con techo de hierro, galpón de hierro para depósito y herrería, galpón de material para esquila, bañadero y corrales completos. Además, 3 puestos, 2 naranjales, 84 bebederos dobles de material, corrales, jaguelles, galpón chico, monte de frutales, etc. Hay además 4 puestos en los lotes A, B, H y L, lo mismo que pozos, jagüeles y pequeños montes, cuya ubicación se indica en los planos.
APLICACION DEL CAMPO—Para ganadería, agricultura y alfalfares, que su calidad lo mismo que su ubicación, permite estos destinos, con grandes perspectivas.
VISITA DEL CAMPO—Puede hacerse inditamente, yendo por Plata ó por Roberts. Aconsejamos la primera de estas estaciones. En la primera hay coches de alquiler. En la segunda está el coche de la estancia, á la llegada de los trenes, que concurrirá á los interesados, los cuales al naranjonos del establecimiento, señor Clemente Medrano, atenderá y facilitará la inspección. Los trenes salen del Once de Setiembre para Plata los días lunes, martes, jueves y sábado, á las 7 a. m. y miércoles, jueves y sábado á las 8.15 p. m. y para Roberts, los miércoles, viernes y domingos, á las 7 a. m.
CONDICIONES DE LA VENTA—Por orden judicial. Las escrituras serán á cargo de los compradores, como asimismo los gastos que ocasione la protocolización. Estas escrituras se harán por ante el escribano señor Tristán M. Alsamdos. Los compradores podrán hacer revisar los títulos por quien lo deseen. La venta se efectuará en 11 lotes con opción de uno á varios ó al todo. El remate se realizará en el hall de nuestra casa, San Martín 318 y 320, el viernes 22 de Junio corriente, á las 2 p. m. Los compradores entregarán en dinero efectivo, en el acto de firmar el boleto de compra-venta, 8 o|o á cuenta de precio y 2 o|o de comisión. Planos, detalles é informaciones completas en nuestra casa.

*CAMPOS DE Quebrachos.*—1874 hectáreas en Santiago del Estero. A 2 1|2 leguas al SO. de la estación Lugones (ferrocarril Buenos Aires y Rosario), entre esta línea y la proyectada de Córdoba á Orán y muy inmediato al ramal proyectado de Loreto á Lugones. En campo cuyas dos terceras partes están pobladas de monte de quebracho colorado y una inmensa provisión de quebracho blanco; el resto es tierra especial para agricultura y con agua á 4 metros. Base, $ 5.50 hectárea.
EL MIERCOLES 27 de Junio, á las 2, en nuestra casa, 318 San Martín 320. Está en el departamento de Atamisqui é indicado en el Registro Gráfico á nombre de Solari. Tiene también población. Título perfecto. Informes, 318 San Martín 320.—Corvera y Peralta Martínez. 117

*CAMPO EN CAÑUELAS.* 380 hectáreas, 27 áreas, 16 centiáreas. Rico campo, sin desperdicio alguno, de pastos abundantes y tiernos, sobremanera para tambo ó invernada. Reputado lo mejor de la zona. A 80 cuadras al NE. de la estación Craig. Con cercos, división interior y población. Base, $ 150 hectárea. Negocio recomendado por todos conceptos.

*EL LUNES 18 de Junio, á las 2 p. m., en* nuestra casa, 318 San Martín 320. En conocido por de Irigoyen. Linda al NO. con Miguel M. Campos, hoy J. Landivar; al SO., con Emilia Wilde de Mason, hoy Adrián Calvo; al SE., con C. Mac Climent y otro hoy Raúl Videla Dorna y A. Lafontaine; al NE., con Domingo Martínez hoy Torres. Tiene buen alambrado exterior de 7 hilos, uno de ellos de púa, una división interior y población de 2 piezas de material. Renta sin contrato $ 17 cuadra; es muy barato y puede establecerse para un contrato $ 20 por cuadra. Visítese. Por Craig es muy fácil, se hallan coches. Allí, en el almacén de Lastreto podrán informarse. Título perfecto. Escrituras por la oficina del señor Augusto F. Acosta. Informes, 318 San Martín 320.—Corvera y Peralta Martínez. 16

*EN SANTIAGO DEL Estero. —* 2.813 hectáreas y 3.350 metros cuadrados. Campo conocido por el nombre de Cruz Grande, en el departamento Copo 1o., lindando por el lado Oeste con el río Salado y próximo á la estación Tintina del ferrocarril Central Norte. Con una legua de monte virgen de quebracho colorado y el resto campo de cultivo, con población, buenos pastos y agua abundante á 4 y 5 metros de profundidad. Base, $ 2 hectárea. Muy barato.
EL MIERCOLES 27 de Junio, á las 2, en nuestra casa, 318 San Martín 320. Es conocido por de Santillana. Linda al E. con el río, al Sur ferrocarril de A. Jiménez y al N. con Rivas. Título perfecto. Informes, 318 San Martín 320. —Corvera y Peralta Martínez. 117

*LOS CAMPOS DEL CHACO.*— 10.000 hectáreas de bosques vírgenes, de maderas las más buscadas por el comercio. Con gran frente al río Teuco, nuevo cauce del Bermejo, navegable desde Las Lleves en la provincia de Salta, lo que permitirá explotar las inmensas riquezas de esta zona, con el menor costo y duda la colocación del campo que ofrecemos, puede establecerse que quedará inmediato á la línea de ferrocarril de Formosa á Salta, proyecto del gobierno, sometido al Congreso. Liquidación de las 4 leguas en un solo lote. Base, $ 1.20 hectárea, al contado.
EL JUEVES 21 de Junio, á las 3 p. m. en nuestra casa, 318 San Martín 320. Es una parte de la fracción conocida por las Tres Uñas ó Pesca del Cheique Pedro en la gobernación de Formosa. La fracción mayor, figura en los planos de Chapeaurrouge á nombre de la testamentaría de Eduardo Amadeo. Tiene 5.000 m. de frente al NE. por 20.000 metros de fondo hasta recar el río á que da frente. Campo por medio se hallan los campos de los señores Benito Villanueva, Natalio Roldán y Carlos Vernet. Recomendamos un negocio que exige limitado capital y que es de gran porvenir. Título perfecto. El comprador tomará por su cuenta posesión del campo. Informes, 318 San Martín 320.—Corvera y Peralta Martínez. 114

*CAMPO EN LA PAMPA.* 5.000 hectáreas en la sección 24. Dos leguas especiales por sus tierras y pastos abundantes, en una zona en que el agua se halla desde reciente hasta 4 y 6 metros, como la mejor de los campos linderos. Es campo para todos destinos; desde ya para hacienda y alfalfares, en cualquier momento que los transportes lo faciliten, será para agricultura. Base, $ 4 la hectárea.
EL LUNES 18 de Junio, á las 2, en nuestra casa, 318 San Martín 320. Las 5.000 hectáreas forman la mitad Norte del lote número 10, fracción B, á nombre de Joaquín Santa Cruz en el plano gráfico de Thaun y Castellanos y dista 6 leguas al Norte de Capetina, residencia de las autoridades y punto de pasaje del proyectado ferrocarril á Antuco. Título perfecto. Informes, 318 San Martín 320.—Corvera y Peralta Martínez. 16

*EN EL NEUQUEN — LOS Cam*pos del Catanill, 20.500 hectáreas, en 6 lotes, cada uno de los cuales se recomienda por sí solo, sabiendo que todos ellos están por años y explotados independientemente desde 8 años atrás Son las tierras más ricas, mejor regadas y de condiciones más completas y generales, de una región que es afamada por su fertilidad y cuyos resultados de explotación atestiguan muchos y valiosos establecimientos. Campos de abundantes pastos tiernos en los que predomina el coirón fino, que con el mallín de loja (gramíneas de cerdo de peplas de la región), la cebadilla, cola de zorro, trébol de varias especies, alfilerillo y otros, forman pradas naturales admirables. El suelo se presta para alfalfares; las aguadas son abundantes, el río Catanill, diversos arroyos y arroyuelos, vertientes y manantiales, contribuyen unos y otros á mantener una vegetación permanente que seduce al viajero y ofrece seguro éxito para la cría y engorde de haciendas de todas las especies. Tiene esta zona fácil mercado en Chile, adonde se conducen las haciendas en 6 ó 7 días por excelentes caminos, lo mismo que á la estación Neuquen para trasportarlas de allí á Bahía Blanca por el ferrocarril del Sud, cuyas líneas en poco tiempo más se acercarán. A estos campos en su prolongación para empalmar con los ferrocarriles chilenos. Benedicia también á estos campos su proximidad al río Limay, navegado hoy mismo y utilizable por conseguiente como canal de trasporte. Base, $ 3 la hectárea, decididos materialmente á liquidar. Mitad del precio al contado y el resto á 1 año de plazo con 6 o|o de interés anual.
EL JUEVES 12 de Julio, á las 2, en nuestra casa, 318 San Martín 320. Son muy conocidos y de allí su reputación. Primera fracción: parte NO. de los lotes 18, 19, 22, 23, 26, 27, 30 y 31 (unidos), sección XXVI. En 5 lotes de 2.500 hectáreas y 2 de 2077 hectáreas, 50 áreas cada uno. Lindero: al NO., Moreno y Zingoni (sucesor de Manuel Villalba y C.); al NO., Zingoni, terreno fiscal arrendado á Frugilo y Pedro A. Quinteros; al NE., el fisco y al SE., Soronido. Segunda fracción: 8.616 hectáreas, 85 áreas, sobre la margen derecha del río Catanill (conocido también por Catanilo). Linderos: al S. el río Catanill y S. P. Moreno; al O. y N. Adolfo Salas; al E. parte del N. Alejandro Arce, hoy propiedad de la compañía inmobiliaria de capitalistas chilenos La San Martín. Recomendamos la inspección y aseguramos que se trata de un negocio que merece toda atención. Título perfecto. Planos é informes, 318 San Martín 320.—Corvera y Peralta Martínez. 117

*ESTANCIA EN Entre Ríos.* — "Las Magnolias", en el departamento de Tala. 1.443 hectáreas, 22 áreas 90 centiáreas, que constituyen un establecimiento notable en concepto de un pueblo, capacidad ganadera, montes y aguadas, lo mismo que por su ubicación. En el centro de la rica provincia, á 20 cuadras de la estación Tala del ferrocarril al Uruguay, á 1 legua de Gualeguay, cuya prolongación á Buenos Aires se halla en construcción y á igual distancia de la ciudad de Rosario del Tala, dentro de cuyo radio se halla el campo en venta. Está limitado al E. por el río Gualeguay y al S. por el arroyo Tala, cuyas aguadas bastan para acreditar el máximo de fertilidad y condiciones de la tierra que ofrecemos. Base, $ 65 la hectárea. Puede aceptar el comprador una hipoteca por $ 75.520 oro á pagar en 4 anualidades de $ 9.380 oro cada una con el 6 o|o de interés anual, siendo el primer vencimiento el 25 de Marzo de 1907, hipoteca que es chancelable en todo tiempo.
EL MIERCOLES 4 de Julio, á las 2, en nuestra casa, 318 San Martín 320. Tierras de agricultura y ganadería indistintamente, están divididas en potreros con cercos de 7 hilos, fines para alfalfares, con pisos de madera y bebidas, departamentos de pesebres, corrales y bretes, baño para ovejas, 10 para vacunos, 4 pozos, etc. Entre sus pastos sobresalen el trébol y las gramíneas. Es especial para calafia, crianza é invernadas. El ferrocarril lo pone en contacto con todos los mercados del país. Cuenta de 800 á 900 hectáreas, ricas y de gran producción, en cultivo en la zona; los otros, los más inmediatos, están á 6 y 7 leguas de la estación. Allí hay mucho valor en el suelo por lo que recomendamos la inspección. Dirigirse en el Tala al hotel Universal de Delfino ó al señor Agustín Solimano. En los dos casos se tendrán los medios para la visita. Títulos perfectos. Informes y más datos, 318 San Martín 320.—Corvera y Peralta Martínez. 116

*CAMPOS EN LINCOLN.* 540 hectáreas. Fracción de la antigua estancia Los Huetos, comprendiendo una población de estancia. Todo alambrado. Campo superior, rodeado de valiosos establecimientos ganaderos y agrícolas, lo mismo que de ferrocarriles á menos de una legua al N. de la estación Tinoto y á 2 1|2 al SO. de Roberts. En poco tiempo más, estará á 20 cuadras de la estación del ramal de Tinoto al Meridiano V, en vías de construcción. Venta sin base. Mitad al contado y el resto á un año de plazo, con interés de 7 por ciento anual.
EL VIERNES 22 de Junio, á las 2, en nuestra casa, 318 San Martín 320. Superficie, 539 hectáreas, 86 áreas y 83 centiáreas, con cercos de alambre galvanizado de 6 y 7 hilos, con postes de quebracho y varillas, casa de material de 4 habitaciones, comedor, cocina, etc., jagüel diviso, corrales, bretes y 50 hectáreas de alfalfares. Con casa en Lobos y Adanda, al SO. con Wenceslao Hermanos y F. Bassolo, al NO. con el señor Bustamante, Bernardino Bustos y Vázquez Sarmientos, y al SE. con A. Bustos y L. Bustos. Tiempo vendo por Roberts, de donde dista cincuenta minutos de coche. Escrituras por la oficina del escribano señor E. Jiménez. Título perfecto

# HOY DOMINGO HOY

A LAS 2 P. M.

# LA FRACCIÓN NOTABLE EN MENSUALIDADES

## 80 LOTES 80

## SIN BASE, EN 30 MESES

*Bulevar Provincias Unidas,*

*Calles Viel, Bertres y otras*

PIDAN PLANOS, FLORIDA 230

## Juan P. Sánchez & Cía.

### José M. Terrero y Cía.

*JUDICIAL — VICTORIA 1460* al 62. Notable situación frente á la plaza Lorea y á tres cuadras del Nuevo Congreso. Edificio antiguo y con terreno de espléndidas dimensiones, para hacer una gran casa de renta, 7 metros 56 de frente por 60 metros 62 de fondo. Renta de un departamento al frente, cuatro piezas interiores con cielorraso de yeso y piso de madera, dos piezas de servicio, cocina y demás dependencias, gas, aguas corrientes. Base, pesos 11.057.20.

El DOMINGO 17 de Junio, á las 3 p. m., en la misma propiedad, procederemos á su venta por disposición del señor juez doctor Felipe Arana, secretaría Bernardo Herrando, como perteneciente al juicio sucesorio de los señores Luciano y Mariano de la Vega. Exigiremos el 8 oío de seña y el 2 oío de comisión. Datos á nuestro escritorio, Cangallo 354 ó á los tribunales. j9

*JUDICIAL — VICTORIA 1464* al 68. Contiguo al anterior y que en conjunto se podrá formar el terreno ideal por sus dimensiones para un gran edificio que produzca gran renta, en una situación inmejorable, frente á la plaza y á un paso de la Avenida de Mayo y del palacio del Congreso. El terreno mide 7 metros 59 de frente por 60 metros 62 de fondo. Con edificio antiguo, compuesto de un inquilinato al frente calle, tranquilo, una pieza, cocina y demás dependencias, cielorrasos de yeso, entrada al número 1468, y al fondo otra casa de familia, compuesta de sala, comedor, cuatro dormitorios, con piso de madera, cielorrasos de yeso y demás dependencias, con entrada al número 1464. Base, $ 33.057.20.

El DOMINGO 17 de Junio, á las 3 p. m., en la misma, procederemos á su venta por disposición del señor juez doctor Felipe Arana, secretaría Bernardo Herrando, como perteneciente al juicio sucesorio de don Mariano de la Vega. Exigiremos el 8 por ciento de seña y 2 por ciento de comisión. Datos á nuestro escritorio, Cangallo 354 ó á los tribunales. j9

*JUDICIAL—URUGUAY 338 al 48* entre Lavalle y Corrientes. Notable ubicación y dimensiones, como para levantar un precioso pebellón. 15 metros 15 de frente por 15 metros 65 de fondo, ó sean 234 metros 78 decímetros cuadrados. Produce $ 240 mensuales con contrato hasta Febrero de 1908 ó sea una renta del 11 por ciento anual. Consta de dos salones al frente, cinco dormitorios con piso de madera, cielorrasos de yeso, cocina, w. c. y patio. Base, $ 30.240.

El LUNES 18 de Junio, á las 3 p. m., sobre la misma propiedad, procederemos á su venta por disposición del señor juez de primera instancia, doctor Felipe Arana, secretaría Bernardo y como perteneciente al juicio sucesorio de los señores Luciano y Mariano de la Vega. Exigiremos el 8 oío de seña y el 2 oío de comisión. Datos á nuestro escritorio, Cangallo 354 ó á los tribunales. j9

*EN BELGRANO. — LO MAS* lindo de la localidad, calle Pino esquina General Paz, en 6 lotes, 4 plazos. El barrio más elegante de Belgrano, á una cuadra del tranvía eléctrico, por Santa Fe y á media cuadra de otro tranvía eléctrico por Virreyes y por Moldes, ambos de ida y vuelta. Todo el barrio forma un jardín de preciosos chalets habitados por familias. En el jardín de Belgrano. Dimensiones: esquina número 1, 24.54 varas de frente á Pino por 18.58 á General Paz. Lote 30, 12 varas de frente á Pino por 29 varas de fondo. Lote 29, 12 varas de frente á Pino por 29 varas de fondo. El terreno está bien alambrado y todos de árboles escogidos. Condiciones de pago: 1/3 parte al contado, 1/3 parte á 6 meses y 1/3 parte á 12 meses de plazo, con interés de 8 oío por semestre, adelantados y garantía hipotecaria.

El DOMINGO 24 de Junio, á las 3 1/2 de la tarde y sobre los mismos terrenos. La venta se hará sin reserva ni base. Base, $ 7 m/n. la vara cuadrada. Las escrituras se otorgarán por J. Rodríguez Lozano é hijo, únicos datos á nuestra casa, Bartolomé Mitre 530.—Guerrico y Williams. j14

*RICA VITRINA LUIS XVI, IM-*portada, anjou y bronces. Escritorio de señora, nuevo, 2 pinos perpendiculares Blithmer y Hand, juegos de sala de varios estilos, sillas corrientes de sala, sillas y muebles de fantasía, escritorio cilindro de roble nuevo, bibliotecas, papeleras, rico juego dormitorio de frente, estilo Luis XV nogal y roble, juegos de comedor, sillas de vaqueta, 2 ricas alfombras Smirna de 3.07 metros por 3.10 metros, 3.02 metros por 2.58 metros, cercanías de vestíbulo, un reloj antiguo de caoba, cuadros, grabados, arañas, brazos de gas, muchos adornos, artículos de bazar, pedestales, gran espejo de salón, escritorios ministro, escaño de centro, alfombrados, metales, una partida de cigarros inmejorables, muebles nuevos y artículos de variadas clases.

El LUNES 18 de Junio á la 1 del día y á las 8 de la noche, en nuestra casa, Bartolomé Mitre 530. Comisión, 10 o|o.—Guerrico y Williams. j16

*CUADROS AL OLEO DEL PIN-*tor señor V. Petrolini, todas sus obras que han estado expuestas en el salón Castillo, se rematarán.

El MIERCOLES 20 de Junio á las 4 p. m., en nuestra casa, Bartolomé Mitre 530; cuadros al óleo, paisajes, figuras, floreros, etc., los que se encuentran en exhibición en los altos de nuestra casa. Hay catálogos.—Guerrico y Williams. En seguida: cuadros al óleo de Hidalgo, Jaros, Bouchet, Lagos, Albrici, Petersen, Frank y Silva, en exposición desde ya. Hay catálogos. Comisión, 10 o|o.—Guerrico y Williams. j16

*Calle CHACARITA entre Gral.* Paz y Gastelmala, (hoy Zapata), 10 varas de frente por 55 de fondo, recientemente cercado de pared y medianería para hasta la altura del cerco (costo del cercado $50 $ m|n.). A 1 1/2 cuadra de Santa Fe, con tranvía eléctrico (ida y vuelta) y todo rodeado de buena edificación. Base, $ 4 vara cuadrada. 6 plazos, 1/3 al contado, 1/3 á 6 meses, 1/3 á 1 año, con 8 o|o de interés, sobre el mismo terreno.

El DOMINGO 24 del corriente, á las 4 p. m. Exigiremos 8 o|o á cuenta de precio y 2 o|o de nuestra comisión.—Guerrico y Williams. j17

*EN LANUS, Villa Atlántida, con* tranvía al frente, en venta particular, en 60 mensualidades y á los mismos precios del remate, se venden particularmente lotes de terreno en Bartolomé Mitre 530.—Guerrico y Williams. v18

*Arañas á luz ELECTRICA IM-*portadas, piafonier de la casa Buccarat, precio: 1 plafonier de mesa para sala, escritorios 6 dormitorios. Elegantes arañas de bronce, bronce y cristal y de cristal tallado Luis XVI, Imperio, art-nouveau y otras muy originales todas á luz eléctrica para salones, salas, comedores, escritorios, dormitorios, vestíbulos y pasillos. Venta especial de artefactos todos á luz eléctrica é importados, se rematarán

El VIERNES 22 de Junio, á las 4 de la tarde, en nuestra casa, Bartolomé Mitre 530. Exposición el miércoles de día y el jueves hasta las 10 de la noche. Comisión, 10 o|o.—Guerrico y Williams. j17

*PIELES, MANTAS Y ALFOM-*bras de pieles de vicuña, guanacos, osos, gamas, goleos, chinchillones, zorros, forros de seda y crinas, bosa de mongolia blanca, negro y color, telas y stolas de lince, natural y marrón, id de zorros patagónicos, id de marta, formas armadas, zorros id, gatos, etc., piloncillos chinos y demás pieles, gran variedad, por cuenta de una casa introductora, se rematarán

El JUEVES 21 de Junio, á las 4 de la tarde, en nuestra casa, Bartolomé Mitre 530. Exposición el miércoles de 1 á 5 y el día de remate. Comisión, 10 o|o.—Guerrico y Williams. j16

### Juan P. Sánchez y Cía.

*EN EL CABALLITO: LA FRAC-*ción más notable que ha salido á la venta hasta hoy: 80 lotes de tierra incomparable en la parte más alta y pintoresca de la ciudad. Rodeada de los bulevares Rivadavia, La Plata y Río IV. Con tranvías eléctricos en todas direcciones. En 30 mensualidades sin interés. Den frente al bulevar Provincias Unidas y calles Viel, Bertres y Sánchez. Fracciones cuya superficie varía entre 200 y 420 metros cuadrados. Prontito debe pasar el tranvía eléctrico frente á los terrenos y el adoquinado debe empezarse brevemente. Los lotes se entregarán medidos y amojonados el Domingo siguiente á la venta. Posesión y escrituración inmediata por los escribanos Vicente y Vázquez. Venta sin base, á liquidar á todo precio. Condiciones de pago: 3 mensualidades en el acto del remate y 3 más al suscribir la escritura y 2 o|o de comisión. Títulos de primer orden. Pidan planos é informes, Florida 230, U. T. 451 (Avenida).

EL DOMINGO 17 de Junio, á las 2.

### Valentín Santa María

*NOTA—AL PUBLICO: tengo el* honor de participar que con el fin de retribuir en parte el favor que tan generosamente me sigue dispensando en la compra y venta en propiedades, he resuelto disponer de la suma de veinte mil pesos para distribuirlos en premios entre todas las personas que se dignen favorecerme con su concurso é vendedor de propiedad, á mi escritorio.

1o. El pago se hace por cheques, al portador, y no se menciona en ningún caso, el nombre de las señoras ó señores que reciben premios.

2o. Los premios se distribuyen en la siguiente forma, en toda compra ó venta de propiedades, particularmente ó en remate:

| De $ | 1.000 á | 5.000 $ | 30 de premio |
|---|---|---|---|
| " " | 5.000 " | 10.000 " | 50 " " |
| " " | 10.000 " | 20.000 " | 100 " " |
| " " | 20.000 " | 30.000 " | 200 " " |
| " " | 30.000 " | 40.000 " | 300 " " |
| " " | 40.000 " | 50.000 " | 400 " " |
| " " | 50.000 " | 60.000 " | 500 " " |
| " " | 60.000 " | 70.000 " | 600 " " |
| " " | 70.000 " | 80.000 " | 700 " " |
| " " | 80.000 " | 90.000 " | 800 " " |
| " " | 90.000 " | 100.000 " | 900 " " |
| " " | 100.000 " | 200.000 " | 1.000 " " |
| " " | 200.000 " | 300.000 " | 2.000 " " |

3o. No es necesario concurrir personalmente al escritorio á recomendar al cliente, sólo basta indicar su nombre por carta y una misma persona puede obtener distintos premios de acuerdo con el artículo 2.

4o. Desde el 1o. de Enero del año 1906, está depositado en el Banco Francés del Río de la Plata el 50 o|o de mis comisiones, para ir sumando la partida de 20.000 $ disponibles para premios. —Valentín Santa María, Cangallo 199, Flores, de 8 á 12 m. Agentes en Belgrano, Lindolfo Deberardis, Cabildo 2702. v17

*TERRENO EN Floresta, ESPE-*LANZA esquina Monte Egmont, mide 15 varas de frente sobre la calle Esperanza y 35 varas 40 también de frente por la calle Monte Egmont, teniendo en el otro costado 35 varas 44 igual á 531 varas 60. Dista 8 cuadras al Norte de la estación del ferrocarril.

El DOMINGO 17 de Junio, á las 2 p. m. Base, $ 1.40 la vara. Seña, 150 $. Comisión, 25 pesos. v17

*DOS CASITAS EN FLORES,* ubicadas calle Tandil 1347 y 1351, entre Martín Casero y Laguna, miden cada una 10 varas de frente por 20 de fondo compuesta de dos piezas de material, recién construídas, cocina, etc. Distan dos cuadras al Sur de la calle Provincias Unidas.

El DOMINGO 17 de Junio, á las 3 p. m. Base, $ 2.400. Seña, 300 $ por cada casa. Comisión, 2 o|o. v17

*CASA EN FLORES, TERRERO* 440, entre Avellaneda y San Eduardo, mide 10 varas por 20, compuesta de dos piezas y demás comodidades.

EL DOMINGO 17 de Junio á las 3.30 p. m. Base 2.000 $. Seña 400 $. Comisión 2 o|o.—Valentín Santa María, Cangallo 199 (Flores), de 8 á 12 m. v17

*TERRENOS EN FLORES. Dos* lotes ubicados calle Condarco entre Monte Egmont y Monte Dinero, miden cada uno 10 por 72.

EL DOMINGO 17 de Junio á las 4 de la tarde rematará estos terrenos en sesenta mensualidades sin interés, distan dos cuadras al Norte de la calle Rivadavia. Actualmente se está construyendo un edificio al lado de los mismos terrenos. Base, 10 $ la mensualidad, seña 4 mensualidades y 4 en el acto de recibir el título provisorio. Comisión, 30 $.—Valentín Santa María, Cangallo 199, Flores, de 8 á 12 m. j18

### Roque Ferreiro

*EN BAHIA BLANCA. — Saldo* total de la Villa Talleres, quedan 100 lotes solamente, que se liquidarán en el mismo puerto White.

EL DOMINGO 17 de Junio, á las 2 p. m., en el Nuevo Hotel del señor Francisco Pfaquet, ingeniero White. Base, 3 $ el lote en 10 mensualidades, sin interés. Pidan planos y no se olviden que el remate se efectuará en Bahía Blanca.—Roque Ferreiro, Florida 250. v17

*BUENA PROPIEDAD CON CE-*dulas K, del 5 o|o de interés al año, ubicada en la barranca de la calle Uspallata, una cuadra de la gran avenida Montes de Oca; barrio especialmente de familias.

DESDE HOY hasta EL DOMINGO 17 del corriente atiendo ofertas para liquidarla particularmente por ausentarse á Europa su dueño. Títulos perfectos. Es urgente.—Roque Ferreiro, Florida 250. v16

### H. Roig

*SAN JOSE Y CASEROS, FREN-*te á la plaza España, una buena esquina edificada en casa, techos de azotea, dividida en una casa para negocio y otra para familia, adoquinado pago por los dos frentes, tranvía eléctrico, gas y aguas corrientes. Mide 20 2|3 á Caseros, 1a 1|2 á San José. 10 1|3 al costado Oeste y 18 1|8 al lado Norte. Total, 361 varas cuadradas. El todo distribuído así. El negocio consta de un salón de 6x20 que ocupa el frente de Caseros con las anexazones de propiedad, un gran sótano revocado, 2 piezas interiores de 6x5, un patio de 3x9 y w. c. La casita tiene zaguán, sala, 2 dormitorios, cocina y w. c., un patio de 3x6 y otro chico. El almacén está desocupado habiendo inquilino por 120 $. La casita produce 60, así pues, que esta propiedad puede rentar, de 16 á 180 $ mensuales, ó sean de 1.920 á 2.160 al año.

El DOMINGO 17 del corriente, á las 3. La base es de 18.000 $ de los cuales 10.000 á 3 años y el excedente al contado. Creo ofrecer un buen negocio y que debe estudiarse. Seña, 5 o|o. Comisión, 2 o|o. Títulos perfectos. Informes al martillero, Bolívar 175, de 1 á 6. Roig. —Nota: Abierta de 8 á 11 y de 12 á 5.—H. Roig. j11

### Lauro y Lartigue

*RINCON 1426. ESPLENDIDO* lote de terreno de 10 varas de frente por 52 varas de fondo, con algunas construcciones de material y madera, las que no se tienen en cuenta para la venta, á pesar de producir actualmente con contrato que vence en 1910, ciento treinta pesos mensuales, libres de todo impuesto. Venta á plazos, una tercera parte al contado, otra en un año y la otra á dos años con el interés de 7 o|o anual. Base, 8.000 $.

EL DOMINGO 17 de Junio, á las 3 de la tarde. Seña, 8 o|o.—Comisión, 2 o|o.—Lauro y Lartigue, 23 de Mayo 140, U. T. 3700. v17

### Alvarez y de la Peña

*DEL MOBILIARIO QUE COM-*pone la casa-habitación del señor Joaquín Atocha, calle ALVAREZ 2661, entre Arenales y Beruti (Palermo).

EL DOMINGO 17 de Junio, á las 2 p. m., por orden de dicho señor, por ausentarse á Europa, procederemos á rematar todo el mobiliario y demás existencias de la casa; un espléndido juego de comedor, tres dormitorios, muebles cuatro, cuadros, adornos, mesajes, etc. Puede visitarse. El Domingo 17, á las 2 p. m. En exhibición.—Alvarez y de la Peña. j16

### Laudelino Márquez y Cía.

*EN 80 MENSUALIDADES, SIN* interés, en las lomas de Wright, lo más alto y pintoresco de Belgrano, 8 lotes de terreno, 5 de los cuales forman la esquina de la Avenida Cabildo (adoquinándose) y la calle Correa y los otros con frente á Paroissien entre Ambrosetti y Moldes. Las superficies varían de 160 hasta 400 varas cuadradas. Base, $ 3 por mes.

EL DOMINGO 17 de Junio á las 2 p. m., remataremos los terrenos arriba anunciados, pagando únicamente al contado 5 mensualidades en el acto del remate, 5 al recibir el título provisorio, más el 2 o|o de nuestra comisión. v17

*EN 24 MENSUALIDADES, SIN* interés, frente al Club Atlético Belgrano, Cramer y Manuela Pedraza, la primera con tranvía eléctrico de la plaza de Mayo, pasaje á 0.- y 15 centavos, 11 soberbios terrenos de 10 varas de frente cada uno por 42 á 44 varas de fondo; paraje altísimo lleno de vida y de progreso.

EL DOMINGO 17 de Junio á las 4 p. m., los remataremos con base de $ — la vara cuadrada, pagando 2 mensualidades en el acto del remate, otras 2 al recibir el título provisorio, más el 2 o|o de nuestra comisión. Las veinte restantes se pagarán del primero al 10 de cada mes, donde se indicará. v17

*EN 36 MENSUALIDADES, SIN* interés (remate que suspendimos el 3 del corriente causa de la lluvia), Avenida Guttemberg, Vértiz y Dorrego, entre estas 3 importantes avenidas, con tranvías eléctricos á 5 y 10 centavos, frente mismo á las quintas más suntuosas de la metrópoli y á la escuela de caballería, en el macizo de la edificación, y á un paso del Parque 3 de Febrero.

EL DOMINGO 17 de Junio á las 2 p. m., liquidaremos 7 lotes de terreno, uno de los cuales frente mismo á la Avenida Guttemberg (antes Cañitas), con el único propósito que puedan concurrir aquellos que todavía no tienen un terreno propio y puedan comprar en condiciones sumamente ventajosas. La venta se efectuará en 30 mensualidades, pagando únicamente al contado 3 mensualidades en el acto del remate, 3 al recibir el título provisorio, más el 2 por ciento de nuestra comisión. Los 30 restantes se pagarán del 1o. al 10 de cada mes, donde indicaremos. Base, $ 1.50 vara cuadrada. Escrituras matrices gratis por el escribano Manuel Sanabria. Pidan planos á nuestra oficina, B. Mitre 513, U. Telef. 2612 (Avenida).—Laudelino Márquez y Cía. v17

*EN Palermo, CARRANZA 1819,* entre Costa Rica y Nicaragua, á 5 cuadras al Sur de Santa Fe, casa muy bien construída y elegante, compuesta de sala á la calle con frente imitación piedra; balcones, celosías y cielorrasos de yeso, 3 dormitorios, cocina, w. c., pozo semisurgente, jardín, etc., calle adoquinada, vereda mosaico, todo pago.

EL DOMINGO 24 de Junio, á las 2 1|2 de la tarde, venderemos con base de $ 4.500 reconociendo la propiedad una hipoteca al Hogar Argentino de $ 3.750 que el comprador, si lo desea, puede hacerse cargo en la misma forma que se efectuó el préstamo. v24

*A plazos, CALLE Zapiola, AL* lado de Ushuaia, hermoso terreno de 10 varas de frente por 50 de fondo, situación inmejorable por su altura y verdadero.

EL DOMINGO 24 de Junio, á las 2 p. m., lo venderemos con base de $ 2.50 vara cuadrada, pagadero en 5 cuotas sin interés, una al contado y las otras á 3, 6, 9 y 12 meses. Seña, 8 o|o y 2 o|o de comisión. v24

*A una cuadra de la AVENIDA* Warnes y á 3 de Chubut con tranvía eléctrico, barrio de gran progreso.

EL DOMINGO 3 de Junio, á las 2 p. m., rematamos la esquina Hidalgo y Somellera, dividida en dos lotes de 14.83 por 21.66; la esquina y 10 varas por 21.66 el lote lindero. Venta sin base. Se pagarán en 5 cuotas sin interés una al contado y las otras á 3, 6, 9 y 12 meses. v24

*EN BELGRANO, 2 MAGNIFI-*cos terrenos, uno frente á la calle Cuenca entre Congreso y Quesada, de 10 varas de frente por 51.36 de fondo y el otro frente á la calle Quesada entre Zapiola y Freire, de 10 varas por 42.49 de fondo. Paraje alto, bien poblado y á pocos pasos del tranvía eléctrico que pasa por Crámer. Venta en 80 mensualidades, sin interés. Base, $ 15 por mes.

EL DOMINGO 24 de Junio, á las 3 p. m., los venderemos, cobrando únicamente el contado tres mensualidades en el acto del remate, 3 más al recibir el título provisorio, más el 2 o|o de nuestra comisión. Pidan planos á nuestra oficina, Bartolomé Mitre 513, U. T. 2612 (Avenida).—Laudelino Márquez y Cía. v24

### Eliseo F. Lestrade

**HOY HOY**

A un paso de Caseros y Rioja

**La fortuna en la mano**

**POR MENSUALIDADES**

¡Nada de engaño! Aspirantes á propietarios, especuladores, leed:

40 terrenos aptos para fábricas y viviendas obreras.

**EN 59 Y 12 MENSUALIDADES**

**Base: $ 1.50 vara cuadrada**

EL DIA 17 de Junio, á la 1, sobre los mismos terrenos, remataré, por orden de diversos propietarios, 40 lotes de terreno, á 15 metros de la Avenida Sáenz, de la iglesia de la Nueva Pompeya y del tranvía eléctrico á la capital, que pone en comunicación con la plaza de Mayo. Los lotes, de diversas dimensiones, están ubicados en las calles de Lynch, Romero, Tauco, camino antiguo al puente Alsina, y sin nombre al Sur de la de Lynch, como puede verse en el plano. La ubicación de los terrenos excluye comentarios. Los hechos hablan. Hace dos años que por orden judicial se vendieron un centenar de lotes en el mismo paraje; los precios fueron de centavos. Con posterioridad los que adquirieron esos terrenos los han vendido á triple precio. Esto no es cuento. Los viejos propietarios de la localidad, la Contribución Directa y el Registro de la Propiedad lo atestiguan. Los lotes que remato, están rodeados de las fábricas de Grelly, Bogalla hermanos y otros, en un barrio que por sus industrias es el Chicago de Buenos Aires. No hay que vacilar para hacerse propietarios de los terrenos que remataré á plazos de 12 y de 30 meses, con base de $ 1.50 los 75 decímetros cuadrados ó sea la vara cuadrada. En los planos y prospectos que pueden solicitarse en mi escritorio, Victoria 672, piso 1º, los interesados encontrarán especificadas las dimensiones de los lotes.—10 o|o como seña y 2 o|o de comisión al martillero en el acto del remate. El día del remate á las 12 m. saldrá un tranvía gratis de la calle Balcarce y Victoria, que conducirá á los mismos terrenos. Pedir boletos.

### Casares, Madero y Cía.

*EN MERCEDES (F. C. O.) —* Notable casa quinta conocida por de Picot, con frente á las calles 24 y 22 y á tres cuadras de la plaza y capilla San Luis, edificada en terreno de 30.240 varas cuadradas más ó menos. Casa de familia, hermoso jardín y demás dependencias que se pueden exigir en una casa de campo. Base, 45.000 $.

EL DOMINGO 24 de Junio á la 1 p. m. en la misma propiedad, efectuaremos su venta de esta casa quinta con la base arriba indicada. Comisión 2 o|o. Seña, 8 o|o. Títulos perfectos. Informes á nuestro escritorio, Rivadavia 620, Buenos Aires. v23

### Cominges y Rolleri

*CASA CHICHE, EN LA FLORES* ta, calle Bolaños número 171, á pocos metros de las calles Rivadavia y Unión; compuesta de 3 piezas de material, cocina y demás servicio con una buena caballeriza, parral y selectos árboles frutales, edificada en un terreno de 20 varas por 82 varas. Títulos perfectos. Base, 6.000 $, remataremos

El DOMINGO 17 de Junio, á las 3 p. m. Datos, en nuestro escritorio, Calle 2347.—Cominges y Rolleri. v17

### B. Municipal de Préstamos

*DE ACUERDO CON LO PRES-*cripto por los estatutos, se procederá á rematar en los días LUNES 18 y MARTES 19 del corriente, á las 2 en punto, en el local del establecimiento Perú 883, los empeños vencidos hasta el 1o. de Mayo ppdo. consistentes en un gran número de alhajas, máquinas de coser, armas, ropas, bicicletas y en general artículos diversos que estarán á la vista en los días de remate. Buenos Aires Junio 6 de 1906. Natal A. Hidalgo, Secretario. Nota: Las alhajas están en exhibición desde la fecha. v19

### Sandalio Salas

*EL DOMINGO 17 DE JUNIO,* á las 2 de la tarde, en la misma propiedad, calle San Juan núm. 1480, tranvía en todas direcciones. Espléndido lote con tres piezas que reditúa 70 $ al mes, 8 varas de frente por 47 de fondo, ó sean 376 varas cuadradas. Base, 25 $ vara cuadrada. Títulos perfectos. Seña 8 por ciento. Comisión, 2 o|o. Informes, Florida núm. 22.—S. Salas. j9

### Williams y Gimenez

*LOS BOSQUES VIRGENES, DE* quebracho. En Santiago del Estero, departamento Copo lo. 18.748 hectáreas. En las grandes selvas de quebrachos viejos. Campo con agua. A cinco leguas al Norte de la estación Tintina, del ferrocarril de Antuyu al Chaco, que se continuará su construcción y pasará por el esquinero SO. del campo. Lindando al Norte con el lote 114 del doctor Ramón Santamarina, al Sur con el lote K del señor Manuel Magdalena. Al Este con el lote E del señor Enrique Santamarina y por el Oeste con el señor Lorenzo Pellerano. Marcado en el plano del señor Teodoro Petersen con la letra Y. Base para la venta, $ 3.60 la hectárea, pagarlo la mitad al contado y la otra mitad á un año de plazo con 8 o|o de interés anual.

EL JUEVES 28 de Junio, á las 3 p. m., en nuestro escritorio, San Martín 121. Procederemos á la venta de esta fracción de campo de quebracho. Pueden pasar por nuestras oficinas Esquina de quebracho colorado y otras plazas de madera. Seña, 8 o|o. Comisión, 2 o|o á cargo del comprador. Detalle y planos en nuestro escritorio, San Martín 121.—Williams y Jiménez. j14

### Mackinlay y Cía.

*LA VITIVINICOLA "LA POR-*teña", situada en Junín, de Mendoza, próxima á la estación San Martín, ferrocarril Gran Oeste Argentino. Por orden del directorio de la sociedad vitivinícola "La Porteña" y por liquidación de la misma sociedad, procederemos á vender en remate público.

EL JUEVES 28 de Junio, á las 3 p. m., en nuestro escritorio, 92 San Martín, Buenos Aires, con la base de $ 100.000 m|n. pagaderos 40 o|o al escriturar y el resto en 3 anualidades de 20 o|o cada una con 8 o|o de interés al año, pagaderos por semestres adelantados. Puede verse se presenta un negocio en mejores condiciones, pues la propiedad se compone de 100 hectáreas de tierra toda apta para la viticultura y bajo riego, hay actualmente 75 hectáreas de viñas en su mayoría Malbec y Cabernet, toda bien arrodrigonada y alambrada. Habiendo producido en la cosecha próxima pasada 10.000 quintales más ó menos, vendidas á pesos 4.20 el quintal ó sean $ 40.600, y en años normales se puede calcular que podría producir más de 60 o|o más ó sean 100.000 de pesos 60.000, con lo que el comprador podría sin mayor desembolso pagar las cuotas que se vencerán y reembolsar lo pagado al contado. En la venta quedan incluídas las poblaciones, bueyes y enseres. Se exigirá al comprador 8 o|o de seña y 2 o|o de comisión á su cargo. Todo interesado puede dirigirse al administrador en la misma para revisarla y así darse bien cuenta de la importancia y bondad del negocio. Por planos é informes, Mackinlay y Cía., San Martín 92. j14

### Sabás C. Varangot

*TERRENO DE 15 V. POR 50, A* pocos pasos de los talleres del ferrocarril del Oeste, calle Tapalqué entre los bulevares Avellaneda y San Eduardo. Este precioso terreno rodeado de edificios, apropiado para casa-quinta ó fábrica, lo remataré con base de 3 $ vara cuadrada.

EL DOMINGO 17 de Junio, á las 4 p. m., seña y comisión, 100 $. Más datos, E. Báez 235. j16

# LIQUIDACION IMPORTANTE

## EN EL CENTRO DE BELGRANO

16 lotes de especiales dimensiones sobre las calles Arredondo, Olaguer, Gral. Paz y Palpa, próximos á Cabildo y Colegiales.—BASE $ 6 la v. c.

Léase el aviso al pié.

### C. C. Acevedo y Cía.

*UNA LINDA casita, muy barata,* Al Norte, calle Gorriti 1826 entre bulevar Godoy Cruz y Darwin á dos cuadras de Córdoba, con adoquinado y una del bulevar Honduras con tranvía eléctrico en construcción; barrio todo edificado. Se compone de 9 varas de frente por 46 varas de fondo. Edificio de dos lindas piezas de material, todo en cal, gran cocina y demás oficinas, pozo semisurgente, etc. Base regalada, 3.000 $.

EL DOMINGO 17 de Junio, á las 2 p. m. Informes, Esmeralda 91 (altos).—C. C. Acevedo y Cía. j13

*AVENIDA CORRIENTES Y* gran bulevar Godoy Cruz. A dos años de plazo con base de $ 3.800. Una buena casita esquina calle bulevar Godoy Cruz número 489, esquina Villarruel, compuesta de 11 1|2 varas por 25 varas. Edificio de 3 lindas piezas con cielorrasos patio de baldosa y oficinas. Título perfecto. Le remataremos.

EL DOMINGO 17 de Junio, á las 3 1|2. j13

*CASITA MUY barata, sobre el* bulevar Godoy Cruz número 496, esquina á Villarruel, á las 50 varas de la Avenida Corrientes con el gran canal navegable á su frente en construcción. Se compone de 11 varas por 34 varas, con 3 buenas habitaciones, cielorrasos, patio baldosa, edificio flamante, etc. Base, 3,800 $. A plazos.

EL DOMINGO 17 de Junio, á las 3 1|2, la remataremos. j13

*EN Palermo, CARRANZA 1819,* entre Costa Rica y Nicaragua, á 5 cuadras al Sur de Santa Fe, casa muy bien construída y elegante, compuesta de sala á la calle con frente imitación piedra; balcones, celosías y cielorrasos de yeso, 3 dormitorios, cocina, w. c., pozo semisurgente, jardín, etc., calle adoquinada, vereda mosaico, todo pago.

EL DOMINGO 24 de Junio, á las 2 1|2 de la tarde, venderemos con base de $ 4.500 reconociendo la propiedad una hipoteca al Hogar Argentino de $ 3.750 que el comprador, si lo desea, puede hacerse cargo en la misma forma que se efectuó el préstamo. v24

*A plazos, CALLE Zapiola, AL* lado de Ushuaia, hermoso terreno de 10 varas de frente por 50 de fondo, situación inmejorable por su altura y verdadero.

EL DOMINGO 24 de Junio, á las 2 p. m., lo venderemos con base de $ 2.50 vara cuadrada, pagadero en 5 cuotas sin interés, una al contado y las otras á 3, 6, 9 y 12 meses. Seña, 8 o|o y 2 o|o de comisión. v24

*A una cuadra de la AVENIDA* Warnes y á 3 de Chubut con tranvía eléctrico, barrio de gran progreso.

EL DOMINGO 3 de Junio, á las 2 p. m., rematamos la esquina Hidalgo y Somellera, dividida en dos lotes de 14.83 por 21.66; la esquina y 10 varas por 21.66 el lote lindero. Venta sin base. Se pagarán en 5 cuotas sin interés una al contado y las otras á 3, 6, 9 y 12 meses. v24

*EN BELGRANO, 2 MAGNIFI-*cos terrenos, uno frente á la calle Cuenca entre Congreso y Quesada, de 10 varas de frente por 51.36 de fondo y el otro frente á la calle Quesada entre Zapiola y Freire, de 10 varas por 42.49 de fondo. Paraje alto, bien poblado y á pocos pasos del tranvía eléctrico que pasa por Crámer. Venta en 80 mensualidades, sin interés. Base, $ 15 por mes.

EL DOMINGO 24 de Junio, á las 3 p. m., los venderemos, cobrando únicamente el contado tres mensualidades en el acto del remate, 3 más al recibir el título provisorio, más el 2 o|o de nuestra comisión. Pidan planos á nuestra oficina, Bartolomé Mitre 513, U. T. 2612 (Avenida).—Laudelino Márquez y Cía. v24

### CARLOS OLMI & Cía.

**JUDICIAL**

A 7 cuadras de la plaza Victoria. Adonde todos quieren comprar. Independencia 582, entre Perú y Bolívar. Terreno amplio: 7 metros 22 centímetros de frente por 56 metros 20 centímetros de fondo. Superficie total, 405 metros con 70 centímetros cuadrados. El edificio que es de una sola planta, sólidamente construído, consta de 10 habitaciones principales; cuatro para el servicio, oficinas necesarias y ahora de salubridad, pisos de madera, cielorrasos de yeso y patios de mosaico.

Tasación, $ 30.000. Base para la venta, 2|3 partes, $ 26.000.

Produce una renta mensual de $ 250.

**El jueves 21 de Junio**

A las 2 p. m., venderemos en remate público, en nuestra casa, Reconquista 353, esta propiedad, por orden del señor juez en lo civil doctor Nicanor González del Solar (hijo), secretaría del doctor Santiago Fontana, y como perteneciente á la testamentaría de don José Cirilaco González. Visítese la finca todos los días de 2 á 5 p. m. Seña, 8 o|o. Comisión, 2 o|o. Títulos perfectos. Pueden verse en la secretaría del doctor Fontana. Están agregados al expediente. Datos, Reconquista 353. U. T. 3290 (Avenida).—Carlos Olmi y Cía. j8

*JUDICIAL, UNA FINCA AL al-*cance de todos. Base ínfima, $ 7.833.32, ó sean las 2|3 partes de la tasación, 11.750. En un hermoso barrio, Pozos 769, entre Chile é Independencia. El terreno: 7 metros 44 centímetros de frente por 20 metros 17 centímetros de fondo. Superficie total, 150 metros, 66 centímetros. Consta de 4 habitaciones, un altillo y dependencias. Obras de salubridad. Pisos de tipo de tea y cielorrasos de yeso. Renta, 80 $ mensuales.

EL JUEVES 21 de Junio, á las 2 p. m., en nuestra casa, Reconquista 353, venderemos en remate público esta propiedad con la ínfima base arriba indicada, por orden del señor juez en lo civil doctor González del Solar, secretaría del doctor Fontana, y como perteneciente á la testamentaría de don José Cirilaco González. Visítese todos los días de 2 á 5 p. m. Seña, 8 o|o Comisión, 2 o|o. Títulos perfectos. Pueden verse en la secretaría del doctor Fontana. Están agregados al expediente. Datos, Reconquista 353. U. T. 3290 (Avenida).—Carlos Olmi y Cía. j8

*JUDICIAL, SOBERBIA ESQUI-*na, Cangallo esquina Ombú. Excepcional ubicación que no necesita recomendaciones. Cangallo 2293 al 99 y Ombú 203 al 211. Edificio de altos y bajos, 8 metros 66 centímetros de frente á Cangallo por 24 metros, 24 centímetros á Ombú, ó sea una superficie de 200 metros cuadrados con 91 centímetros. En la planta baja, un salón para negocio, tres habitaciones, patio cubierto y demás dependencias. En la planta alta, 7 habitaciones, vestíbulo, oficinas necesarias y cloacas. Renta mensual, $ 200. Nunca está desalquilada. Tasación, $ 39.500. Base, 2|3 partes, 26.333.32.

EL JUEVES 21 de Junio, á las 2.15 p. m., en nuestra casa, Reconquista 353, venderemos en remate público esta propiedad, por mandato del señor juez en lo civil, doctor Nicanor González del Solar (hijo), secretaría del doctor Santiago Fontana y como perteneciente á la testamentaría de don José Cirilaco González. Visítese la casa, todos los días de 2 á 5 p. m. Seña, 8 o|o. Comisión, 2 o|o. Títulos perfectos. Pueden verse en la secretaría del doctor Fontana. Están agregados al expediente. Datos, Reconquista 353. U. T. 3290 (Avenida).—Carlos Olmi y Cía. j8

*JUDICIAL, FINCA ESPACIOSA* y cómoda. Muy central, Alberti 140, entre Victoria y Alsina, 7 metros 66 centímetros de frente y contrafrente de 8 metros 90 centímetros de fondo. Superficie total, 427 metros con 13 centímetros cuadrados. El edificio consta de 8 habitaciones con una galería en el primer patio. Los pisos de las habitaciones son de pino de tea y los del patio de piedra, cielorrasos de yeso, obras sanitarias y demás dependencias. Tasación, $ 20.500. Base, 2|3 partes, $

# RISSO & PATRON C.ia

# Remates de hoy

## CASAS

| HORA del remate | UBICACION | BASE $ m/n. |
|---|---|---|
| 4 | Bartolomé Mitre 2752 | 30.000 |
| 10.30 | Córdoba 2683 y 2685 | 22.000 |
| 3 | Independencia 1646 | 18.000 |
| 2 | Cangallo 3530 | 16.000 |
| 2 | Pasco 1419 | 12.000 |
| 4 | Querandíes 241 | 3.800 |
| 4 | Querandíes 251 | 3.800 |

## TERRENOS

| | | |
|---|---|---|
| 3.30 | General Paz entre Juramento y Echeverría | 8.— v. c. |
| 3 | Chiclana y Salcedo entre Liniers y Loria (15 lotes) | 3.— " |
| 3.30 | Tandil entre Azul y Dolores | 2.50 " |
| 3.30 | Azul entre Tandil y Remedios | 2.50 " |
| 4 | Rafaela entre Dolores y Baradero | 2.50 " |
| 2 | Fámatina entre San Francisco y Cachi | 0.80 " |
| 2.30 | Provincias Unidas Araujo, Bragado y Morón (40 lotes) | 7 por mes |

*Bmé. MITRE y Avda. PUEYRREDON* á 30 rs. de la estación y plaza del Once de Setiembre. Gran casa de renta, Bartolomé Mitre 2752, entre Pueyrredón y Castelli. Base $ 30.000 $. A plazos, 500 v. c., renta actual $ 300 $ en detalle 550 $. Edificio alto y bajo, compuesto de gran salón de negocio con pisos de madera, 6 habitaciones más incluso una en el fondo que cuadra el patio, cocina, cuarto de lavado y carbonera. Planta alta: sala al frente con balcón corrido y 10 habitaciones incluso otra en el fondo que cuadra el patio y 2 piezas chicas más. La casa está en perfecto estado y construida con materiales buenos, pudiendo producir una renta mayor á la que de ella se obtiene por su ubicación excepcional. En su frente puerta para negocio, vidriera de muestras y una ventana en los altos, balcón que toma todo el frente. Vereda de piedra, adoquinado, tranvía eléctrico, cloacas, gas y aguas corrientes en la casa. La mejor y más importante ubicación y en el foco más comercial del Once; dimensiones excepcionales, hasta para levantar una espléndida casa de renta. Al lado de las importantes Avenidas Rivadavia y Pueyrredón y donde los detalles más exigibles entre las comodidades están todos reunidos: es un gran negocio el que ofrecemos y que no debe pasar desapercibido Más datos. á nuestra casa, Bartolomé Mitre 463.—*Risso-Patrón y Cía.*

EL DOMINGO 17 de Junio, á las 4. 18

*CORDOBA Y PUEYRREDON.* Dos casas Luis XV, para renta, modernas, flamantes. CORDOBA, entre 2683 y 2685. Base $ 22.000 $. A plazos. Superficie excepcional y buscado, 12x42. Edificio hecho á todo costo, con materiales seleccionados, cal, portland, arena colonial; lucen frente imitación piedra, ornamentación Luis XV, persianas de blonro, balcones con bronce, puertas de cedro y rejas, cerrajas y carpintería interior también de cedro, mosaicos, mayólicas, vestíbulo, mármoles, cielorrasos de yeso decorados, pisos de tea, cloacas, gas, campanillas eléctricas. En pocas palabras, una construcción "modern style", levantada hace apenas 1 año y ofrecida por su primitivo dueño á un ingeniero, para vivir en ella con todo confort y las comodidades apetecibles, obteniendo al propio tiempo buena renta por la casa. Pues ofertan 280 $ de alquiler mensual, departamento contiguo que se presta para cualquiera de la primera con sólo voltear la pared del fondo, con lo que se obtendría una amplia y espléndida manzión, sobre la cual se podría levantar un piso utilizando la puerta de salida que da acceso al mencionado departamento: en la situación más culminante y halagadora, en el centro de las dos arterias principales de la capital con tranvías eléctricos para todas direcciones y donde la edificación antigua va cediendo diariamente al impulso progresista de las construcciones modernas que buscan ubicación en un ambiente adecuado. Cada casa consta de 6 habitaciones, cuarto de baño, servicio y demás dependencias que es menester ver é inspeccionar detenidamente para valorarlas en todo su mérito. Venta forzosa: real pedido decisor judicial 24as datos, á nuestra casa, Bartolomé Mitre 463.—*Risso-Patrón y Cía.*

EL DOMINGO 17 de Junio, á las 10 1/2 de la mañana. 110

*COMODA CASA DESOCUPADA.* Avda. Independencia núm. 1448, 8.7x50 varas. Base, 18.000 $ á plazos. Ofrecen 200 $ de alquiler. Se entregará llave en mano. Edificio compuesto de 7 habitaciones principales inclusive sala y comedor, que cuadran sus 2 patios, baño revestido de azulejos, cocina, pileta, galpón y w. c. Al fondo otro departamento de 4 piezas, comedor y balcón corrido en toda su extensión, cocina, escalera que parte de un galpón de 8x3 metros, cielorrasos de yeso, pisos de tea, cloacas, mosaicos extranjeros y del país, parrel con zarzo de hierro; estura, umbrales de mármol, zócalos de mármol, aguas, patio y frente á cielo puerta cancel, cloacas, gas y aguas corrientes. En su frente adoquinado y doble vía de tranvía eléctrico. Ubicación inmejorable, barrio en pleno desarrollo y en la gran avenida Entre Ríos, donde visitarse de 2 á 11 y de 1 á 4. Más datos, á nuestra casa, Bartolomé Mitre 463.—*Risso-Patrón y Cía.*

EL DOMINGO 17 de Junio, á las 3. 110

*CASA LUIS XV. CON 420 V. C.* 6 sean 10x42. Cangallo núm. 3530, entre Bulnes y Rodríguez Peña. Base, 16.000 $. A plazos. Ofrecen 200 $ de renta. Desocupada y llave en mano. Elegante construcción moderna, compuesta de sala, 3 dormitorios, comedor que cuadra el patio, 2 dormitorios en el 2o., cuarto de baño con w. c., cocina, ambos revestidos de azulejos y piso de mosaicos, en la cocina pileta, cielorrasos de yeso decorados en toda la casa, cerraduras y carpintería general de cedro, pastos de mosaicos, umbrales de mármol, cloacas, gas y aguas corrientes. Su frente es Luis XV, con balcones y celosías de fierro, vereda de mosaico, puerta cancel con cristales grabados, adoquinado, tranvía eléctrico, etc. Gran parrel con zarzo de hierro, en el fondo escalera de hierro que va á la azotea, gran embaldosada y con su bonilla formando patio. Digna propiedad de ser visitada, pudiendo hacerlo á cualquier hora. Por más datos, á nuestra casa, Bartolomé Mitre 463.—*Risso-Patrón y Cía.*

DOMINGO 17 de Junio, á las 2. 110

*CENTRAL, AL SUR, CASA calle* Lima número 1045, entre Europa y Humberto I.—Base de venta, $ 12.600. A plazos. Como judicial y conforme á la venta otorgada por el señor juez doctor Pérez y Gómez, secretaría Fernández, sobre división de condominio de 9.22 de frente por 24.24 de fondo, calle Lima, entre ad-yacentes. Edificación compuesta de sala, 2 dormitorios, otra pieza, otra de madera, cocina, w. c. En todo la casa cielorrasos, buenos pisos, cancel, algibe, cloacas, gas y aguas corrientes. En su frente y esquinas adrimado de madera, tranvías eléctricos y todos los detalles de las comodidades de los barrios más centrales de nuestra gran ciudad, con muchos los aliciantes que tienen estas ubicaciones y que interesan generalmente á todos aquellos que saben adquirir bienes raíces, ya sea para edificar la gran casa de familia ó renta ó para especular con su compra. Más datos, á nuestra casa, Bartolomé Mitre 463.—*Risso-Patrón y compañía.*

EL DOMINGO 24 de Junio, á las 2 p. m. 117

*AL NORTE, CASA CON* 17.87 de frente por 31.15 de fondo. Maipú número 2014 y 2018, entre Soler y Guatemala. Su edificio construído en cal y con materiales escogidos se detalla en la forma siguiente: sala y comedor, con sótano, que cuadran los patios, 3 dormitorios más, cocina, 2 piezas más en alto, cochera, jardín, portón para entrada de coche, techos de azotea, carpintería general de cedro con celosías, tirantes de hierro y maderas duras, pisos pino de tea, cielorrasos de yeso decorados, escaleras, pozo semisurgente con bomba y cañerías en toda la casa, w. c., con inodoro. En su frente moderno doble balcones con celosías, puerta cancel y umbrales de mármol en el zaguán. Base finas de 12.000 $. A plazos. Es recomendable esta venta y por lo tanto digna de ser visitada por las gentes que buscan casas cómodas y viviendas bien construídas. Más datos, á nuestra casa, Bartolomé Mitre 463.—*Risso-Patrón y Cía.*

EL DOMINGO 24 de Junio, á las 4 p. m. 117

*CASA CHICHE EN PALERMO,* con 20 varas de frente al lado de la Avenida Alvear, calle Godoy Cruz número 3163 al 76. Base, $ 8.000. A plazos. Al frente espléndido balaustrado con 2 portones, uno entrada de carruajes. En su interior la casa en cal, compuesta de 5 habitaciones, despensa, cocina, baño con w. c., pisos de madera, etc. La construcción es á todo costo y con los mejores materiales cuenta: cielorrasos de yeso, pisos pino de tea, celosías y carpintería general de cedro, umbrales de mármol, mosaicos, galería con tirantes de hierro y hermosa glorieta. Todo el terreno está arcomado para la construcción de un magnífico jardín, árboles frutales y de sombra, en una gran Avenida Alvear en la esquina, esto significa el inmenso porvenir de estas zonas. Barrio donde la edificación magnífica y de chalets, palacios y grandes moradas han sentado sus reales y el que más se destaca por la elegancia de sus ricas construcciones. Más datos, á nuestra casa. Bartolomé Mitre 463.—*Risso-Patrón y Cía.*

EL DOMINGO 24 de Junio, á las 3 p. m. 117

*CASA CON CEDULAS NACIONALES,* calle Pasco núm. 1410, entre Constitución y Paraná. Base, 12.000 $ inclusive 3.000 cédulas. Buena edificación y construída en la forma siguiente: Terreno 10x30, sala, 2 dormitorios y comedor en el fer. patio, otra habitación, baño con w. c., cocina y otra pieza en altos. En toda la casa cielorrasos de yeso decorados, pisos pino de tea, celosías y carpintería general de cedro, pinturas imitación papel en el interior, umbrales de mármol, mosaicos, cancel, etcétera. En el fondo árboles frutales y 2 piletas de lavado. Cloacas, gas y aguas corrientes. Puede visitarse de 2 á 4. A pocas varas de la Avenida Garay en un paraje excepcional, barrio de familias y dentro las mejores comodidades. Es una casa digna de ser tenida en cuenta. Más datos á nuestra casa, B. Mitre 463.—*Risso-Patrón y Cía.*

EL DOMINGO 17 de Junio, á las 2. 110

*SOBRE EL BULEVAR RIO DE* Janeiro, 2 lindas casitas, calle de Querandíes núms. 241 y 251, salden 10x50 cada una. Superficie, 504 y 518 v. c. Base, 3.300 $ cada una. Su edificio hecho en cal, se compone de 3 piezas, cocina, w. c., piso de tea, carpintería moderna, patios, barrio de porvenir y rodeado de edificación moderna, á sólo 1 1/2 cuadras de Rivadavia, á 50 varas de Río de Janeiro y á sólo 1 de B. Mitre, con eléctrico y próximo á pasar el eléctrico del Anglo Argentino por Rawson, recomendamos estas casitas. Datos, Bartolomé Mitre 463.—*Risso-Patrón y Cía.*

EL DOMINGO 17 de Junio, á las 4 p. m.

*EN BELGRANO, CASA FRENTE* 2319 al lado del bulevar Monroe, á equinado. Consta de pequeña sala y tres cómodas habitaciones, con cielorrasos de yeso, pisos de tea, patios hacdas, corredores, cocina, w. c., sistema cloacas, pozo semisurgente, con cañerías y depósito. Base 3000 $. Incluso 2800 $ en hipoteca á nueve meses. Dista 2 cuadras del eléctrico por Crámer y 4 cuadras del F. C. R. Más informes, B. Mitre 463, 6 Cabildo 2020.—*Risso Patrón y Cía.*

EL DOMINGO 17 de Junio á las 2 1/2.

*Rodríguez Peña Nro. 233 ENTRE* Cangallo y Cuyo, entre las principales arterias, Avenida de Mayo, Callao, Rivadavia y Corrientes. Próximo al Nuevo Palacio del Congreso. Base, 10.000 $. A plazos. Venta ad-corpus y con orden terminantes de liquidar. Ubicación codiciada, donde nadie vende y entre las más importante de nuestra gran capital. Barrio distinguido, de edificación suntuosa. La avenida Callao al lado, etc. Digna ubicación de interesar á cualquier capitalista. Después detalles. Más datos, á nuestra casa. Bartolomé Mitre 463.—*Risso-Patrón y Cía.*

EL DOMINGO 1o. de Julio, á las 3 p. m. 117

*15 TERRENOS, SOBRE AVENIDA* Salcedo y Chiclana, este bulevar será convertido en la gran avenida diagonal que cruzará la ciudad de N. á S., entre Loria y Liniers. 11.440 v. c. divididos en lotes. A plazos y con base de 3 $ la vara. Escrituras ante el escribano señor Rivarola y del Campo. Títulos perfectos. Magníficas fracciones de tierra, sobre dos importantes bulevares con adoquinado y aceras. al lado de la calle Rioja con tranvías eléctricos y á sangre á todas direcciones. Barrio de edificación moderna y sobre todo comercial, rodeados de grandes fábricas y en el radio más importante de nuestra gran ciudad. Lotes cuyas superficies varían entre 400 y 600 v. c. cada uno, lo que los hace aún más importantes de interés. Pueden los interesados solicitar planos y datos á nuestra casa, Bartolomé Mitre 463.—*Risso-Patrón y Cía.*

EL DOMINGO 17 de Junio, á las 3.

*EN BELGRANO, TERRENO* central, General Paz entre Juramento y Echeverría. Nada mejor como ubicación. A una cuadra de Cabildo, de la plaza é iglesia, á un paso del mercado, de los tranvías eléctricos. Con gas, adoquinado, vereda, cercos, etc. Mide 18.00 varas por 50, frente al NE. Dimensiones especiales para un chalet ó indicado por su el

*CASA Bmé. MITRE 3986, entre* Medrano y Almagro. Edificio con jardín al frente con balaustrada y construída en vasta preparada para altos. Base, 5.000 $. A plazos. Perfecto: 3 habitaciones, cocina y w. c., cielorrasos de yeso, pisos pino de tea, patios de mosaicos, vereda de piedra é infinidad de detalles que la hacen interesante. Barrio de Almagro, al lado de las Avenidas Rivadavia, Medrano y Díaz Vélez. Tranvía eléctrico Lacroze al frente y en lo mejor de ese paraje. Almagro es el punto donde están reunidas todas las comodidades de los mejores barrios y donde las casas de familia lo adornan en toda su totalidad. Mide 9.24x28. Venta ad-corpus. Dimensiones especiales. Es digna esta casa de ser revisada por los interesados en alquilar propiedades barrios puramente de familias y sobre todo sanos. Más datos y detalles á nuestra casa, Bartolomé Mitre 463.—*Risso-Patrón y Cía.*

EL DOMINGO 24 de Junio, á las 3 p. m. 117

*SOBRE RIVADAVIA, Casa Yerbal* 2900, casi esquina Nazca, mide 26.50 por 20 de fondo, más, 4.500 $. Edificio de 2 salas y 2 piezas, cocina, w. c., jardín, aguas corrientes, ubicación de un porvenir indiscutible, donde no se vende una sola vara de tierra á sólo 100 metros de la Avenida Rivadavia y á 50 metros del bulevar Nazca, con eléctrico y pronto con adoquinado, venta á cualquier hora. Datos, á B. Mitre 463 ó Rivadavia 6910.—*Risso-Patrón y Cía.*

EL DOMINGO 24 de Junio, á las 2 p. m. 117

*HERMOSA CASITA Granaderos* número 678, entre Morón y Tramway. Mide 10 por 47. Base 3.500 $. Edificio hecho á todo costo, consta de 2 lindas habitaciones, cocina, w. c., pisos de tea, rasos de yeso, galería con columnas de hierro y rasos de madera, patio mosaico, lindo jardín al frente, su verja de hierro, etc., á sólo 100 metros de Boyacá y Avellaneda, con eléctrico y donde la edificación aumenta á diario. Datos á B. Mitre 463 ó Rivadavia 6910.—*Risso-Patrón y Cía.*

EL DOMINGO 24 de Junio, á las 4 p. m. 117

*PRECIOSA CASITA, Gavilán* número 678, entre Morón y Tramway. Mide 10 por 45. Base 3000 $. Edificio de 2 lindas habitaciones, cocina, w. c., pisos de tea, rasos de yeso, galería con rasos de madera, patio de baldosas, jardín al frente, arboleda, verja de hierro al frente, á sólo un paso de Avellaneda y Boyacá, con eléctrico y á 5 cuadras al Norte de Rivadavia. Datos á B. Mitre 463 ó Rivadavia 6910.—*Risso-Patrón y Cía.*

El DOMINGO 24 de Junio, á las 4 1/4. 117

*SOBRE EL BULEVAR Río Cuarto,* 5 lindas casitas con cédulas y sobre eléctricos y rodeadas de buenas edificación, barrio de mucho adelanto, y en donde nadie vende.

CASA TRES ANGELITOS núm. 420.—Mide 10x22. Base, 1.600 $ que reconoce en cédulas, edificio de dos piezas, cocina, w. c., cuarto baño, pisos de tea, rasos de yeso, carpintería de cedro, buena edificación.

CASA TRES ANGELITOS núm. 426, entre Río Cuarto y Convención. Mide 10x22. Base, 1.600 $ que reconoce en cédulas. Edificio de dos piezas, cocina, w. c., cuarto baño, pisos de tea, rasos de yeso, carpintería de cedro, buena edificación.

CASA TRES ANGELITOS núm. 456, entre Río Cuarto y Convención. Mide 10x30. Base, 2.400 $, que reconoce en cédulas. Edificio de 5 piezas, cocina, cuarto de baño, w. c., pisos de tea, rasos de yeso, carpintería de cedro, edificadas á todo costo.

CASA TRES ANGELITOS núm. 462, entre Río Cuarto y Convención. Mide 10x30. Base, 2.400 $ que reconoce en cédulas. Edificio hecho á todo costo, se compone de 3 piezas, cocina, w. c., cuarto de baño, pisos de tea, rasos de yeso, carpintería de cedro, etc.

CASA TRES ANGELITOS núm. 468, entre Río Cuarto y Convención. Mide 10x18. Base, 1.500 $, que reconoce en cédulas. Edificio hecho á todo costo, se compone de 2 piezas, cocina, w. c., pisos de tea, rasos de yeso, carpintería de cedro, jardín, etc. Recomendamos muy especialmente estas pequeñas propiedades que son de buena venta y ubicadas á sólo 3 cuadras al Oeste del bulevar J. M. Moreno y sobre Río Cuarto con eléctrico. Datos á B. Mitre 463 ó Rivadavia 6910.—*Risso-Patrón y Cía.*

EL DOMINGO 24 de Junio, á las 2 p. m. 114

*EN FLORES, EN 100 MENSUALIDADES,* sin interés, 40 hermosos lotes de terreno y 4 esquinas, sobre eléctrico y adoquinado. Base, $ 7 mensuales. Ubicación de inmenso porvenir, interna Provincias Unidas, Araujo, Bragado y Morón, entre edificadas y terrenos alrededor á unos 30 metros de Escalada y lindando con hermosas casas, fábricas y del Colegio del Estado. Terrenos que se prestan para la instalación de grandes establecimientos industriales, hermosas casas-quintas, chalets ó pequeñas casas-habitación para renta. La venta de estos terrenos es en 100 mensualidades sin interés con títulos definitivos, inscriptos gratis por ante el escribano Pedro Astudillo, lotes amojonados, líneas municipales Señas, 7 mensualidades en el acto del remate y el 2 o|o de nuestra comisión y más el 1 o|o para la escritura definitiva y el resto en 100 mensualidades sin interés. Las mensualidades serán abonadas en el Banco Británico, calle Bartolomé Mitre esquina Reconquista ó en la sucursal Rivadavia 2823. Como decimos más arriba la mejor recomendación á estos terrenos es visitarlos por cuanto no creemos que salgan á la venta mejor ubicados y en mejores condiciones de venta. El traslado de la Capital á los Metaderos los deja sobre los mismos terrenos. Piden planos y datos á Bmé. Mitre 463, ó sucursales Rivadavia 6910, Cabildo 2020 y Viertes 1889.—*Risso-Patrón y Cía.*

EL DOMINGO 17 de Junio, á las 2.30 p. m.

*EN FLORES, DOS LINDOS LOTES,* Rafaela entre Dolores y Baradero. Miden 10x42.78 cada uno. Base, $ 2.50 v. c. cuadrada, ó sólo 100 metros de las Avenidas Rivadavia y Provincias Unidas, ambas con eléctrico y adoquinados, entre edificios, donde la edificación aumenta á diario, lotes alambrados, reconociendo esta ubicación que es donde se puede ganar dinero. Datos, B. Mitre 463 ó Rivadavia 6910.—*Risso-Patrón y Cía.*

EL DOMINGO 17 de Junio, á las 4 p. m. 112

*EN ALMAGRO, 20 HERMOSOS* lotes en 36 mensualidades, bulevar Avellaneda, Campichuelo, Bogotá y Otamendi, paraje de inmenso porvenir, y en donde todo está edificado, á sólo 100 metros al Norte de Rivadavia, á 100 al Oeste de Río de Janeiro y sobre la importante Avenida Avellaneda, sobre eléctricos y adoquinados y rodeado de preciosos chalets. Están situados en la deseada quinta de Olivera. En 36 mensualidades, sin interés, sin base. Después detalles. Datos y planos, á B. Mitre 463 ó Rivadavia 6910.—*Risso-Patrón y Cía.*

EL DOMINGO 1o. de Julio, á las 2.30.

*EN FLORES, 2 ESPLENDIDOS* lotes de terreno. Base, $ 2.50 v. c., calle Tandil entre Azul y Dolores que mide 10x20 y el otro 4x1 entre Tandil y Remedios, que mide 10x37, con un paso del eléctrico de Provincias Unidas y Rivadavia, entre edificios, paraje altísimo y de porvenir. Orden de liquidar, más datos. B. Mitre 463.—*Risso-Patrón y Cía.* ó Rivadavia 6910.

EL DOMINGO 17 de Junio, á las 2 1/2.

*AL LADO DE CORRIENTES.* Con cédulas, 2 terrenos, una cuadra antes de llegar á Río Janeiro, calle Panamá entre Cuyo y Corrientes, á 30 varas de esta última. Dimensiones excepcionales de 10x38 cada uno, al lado de edificios. Miran al Oeste, en su frente todo edificando por casas modernas. En la esquina de Corrientes y Panamá, se está terminando la construcción de 6 espléndidas casas. Base de venta, $ 7.50 vara cuadrada, inclusive 1.100 cédulas nacionales cada uno de los lotes. Como ubicación es importantísima en el punto donde se juntan las Avenidas Corrientes, Río de Janeiro, Cuyo y Triunvirato con tranvías eléctricos y electrificándose á todas partes. La venta se hará con sujeción á escrituras ante los escribanos señores Viglione y Massini, especiales facciones de tierra por sus dimensiones, facilidades de pago y situación. Más datos á nuestra casa, B. Mitre 463.—*Risso-Patrón y Cía.*

EL DOMINGO 24 de Junio, á las 3. 117

*SOBRE RIVADAVIA, 3 HERMOSOS* lotes en Flores, Candelaria entre Unión y Rafaela, Miden 10x56 y la esquina de Rafaela mide 11 1/2 por 52. Base, 4.50 vara cuadrada, con adoquinado y entre edificios, á sólo 100 metros de Rivadavia y á 100 de Provincias Unidas, barrio todo edificado, con eléctrico á todas direcciones, en donde nadie vende, únicos lotes á edificar. Datos, B. Mitre 463 ó Rivadavia 6910.—*Risso-Patrón y Cía.*

EL DOMINGO 24 de Junio, á las 2 p. m. 117

*EN 24 MENSUALIDADES, SIN* interés, sobre Tramway, 3 lindos lotes, calle de Morón entre Morón y Tramway y Segui, entre Morón y Tramway. Miden 10x40 y 10x37, entre edificios. Base, $ 3 vara cuadrada. Terrenos altos, posición de porvenir, á sólo 2 cuadras de Tramway, á una de Gaona, á 5 cuadras al Norte de Rivadavia y á 2 al Este de Boyacá, las 3 con eléctricos y á 1 de Bella Vista, adoquinados. Condiciones, entrada al contado y el resto en 24 mensualidades sin interés. Títulos definitivos. Datos, B. Mitre 463 ó Rivadavia 6910.—*Risso-Patrón y Cía.*

EL DOMINGO 24 de Junio, á las 3 p. m. 117

*EN FLORES, 2 ESPLENDIDOS* lotes de terreno. Base, $ 2.50 v. c., calle Tandil entre Azul y Dolores que mide 10x20 y el otro 4x1 entre Tandil y Remedios, que mide 10x37, con un paso del eléctrico de Provincias Unidas y Rivadavia, entre edificios, paraje altísimo y de porvenir. Orden de liquidar, más datos. B. Mitre 463.—*Risso-Patrón y Cía.* ó Rivadavia 6910.

EL DOMINGO 17 de Junio, á las 2 1/2.

*AL LADO DE CORRIENTES.* Con cédulas, 2 terrenos, una cuadra antes de llegar á Río Janeiro, calle Panamá entre Cuyo y Corrientes, á 30 varas de esta última. Dimensiones excepcionales de 10x38 cada uno, al lado de edificios. Miran al Oeste, en su frente todo edificando por casas modernas. En la esquina de Corrientes y Panamá, se está terminando la construcción de 6 espléndidas casas. Base de venta, $ 7.50 vara cuadrada, inclusive 1.100 cédulas nacionales cada uno de los lotes. Como ubicación es importantísima en el punto donde se juntan las Avenidas Corrientes, Río de Janeiro, Cuyo y Triunvirato con tranvías eléctricos y electrificándose á todas partes. La venta se hará con sujeción á escrituras ante los escribanos señores Viglione y Massini, especiales facciones de tierra por sus dimensiones, facilidades de pago y situación. Más datos á nuestra casa, B. Mitre 463.—*Risso-Patrón y Cía.*

EL DOMINGO 24 de Junio, á las 3. 117

*SOBRE RIVADAVIA, 3 HERMOSOS* lotes en Flores, Candelaria entre Unión y Rafaela, Miden 10x56 y la esquina de Rafaela mide 11 1/2 por 52. Base, 4.50 vara cuadrada, con adoquinado y entre edificios, á sólo 100 metros de Rivadavia y á 100 de Provincias Unidas, barrio todo edificado, con eléctrico á todas direcciones, en donde nadie vende, únicos lotes á edificar. Datos, B. Mitre 463 ó Rivadavia 6910.—*Risso-Patrón y Cía.*

EL DOMINGO 24 de Junio, á las 2 p. m. 117

*EN 24 MENSUALIDADES, SIN* interés, sobre Tramway, 3 lindos lotes, calle de Morón entre Morón y Tramway y Segui, entre Morón y Tramway. Miden 10x40 y 10x37, entre edificios. Base, $ 3 vara cuadrada. Terrenos altos, posición de porvenir, á sólo 2 cuadras de Tramway, á una de Gaona, á 5 cuadras al Norte de Rivadavia y á 2 al Este de Boyacá, las 3 con eléctricos y á 1 de Bella Vista, adoquinadas. Condiciones, entrada al contado y el resto en 24 mensualidades sin interés. Títulos definitivos. Datos, B. Mitre 463 ó Rivadavia 6910.—*Risso-Patrón y Cía.*

EL DOMINGO 24 de Junio, á las 3 p. m. 117

*SUNTUOSA VIVIENDA AL* Norte, con 31.000 cédulas H. Soberbia construcción, rodeada de jardines y con 1.600 varas cuadradas. Avenida Canning número 2800 (entre Quintana Gilemes núm. 100 á sea á 100 metros al S. del bulevar Santa Fe. Base, 45.000 $, inclusive el gravamen. Distribución: En la planta principal gran hall central, vestíbulo, escritorio, antecomedor, comedor, promenade, varios dormitorios, baño, cuarto de servicio, etc., grandes galerías alrededor y en el subsuelo varias habitaciones y demás comodidades que dan la regia aptitud de la espléndida mansión. Construcción á todo costo, vitraux, mosaicos, mármoles, estatuas, decoraciones, cristales, cedros, hermoso parque con valiosas plantas é infinidad de detalles que sólo se apreciarán visitándola. Está desocupada y lista para habitar. Ubicación bien definida con todas las adelantos y atractivos de los barrios modernos, sobre el aristocrático Paseo de Palermo, y jardines Botánico y Zoológico. En sus dos grandes frentes adoquinado y tranvía eléctrico. Otras explicaciones y más datos, á nuestra casa, Bartolomé Mitre 463.

EL VIERNES 20 de Junio, á las 3 p. m. 117

*JUDICIAL. ESPLENDIDO TERRENO,* calle General Urquiza entre Avenida Independencia y Estados Unidos, á 20 varas de la primera. Mitre al Oeste. Base, $ 10.50 vara cuadrada. Medidas excepcionales, 8.66 metros de frente, 10.04 metros de fondo por el N., 21.66 metros en el costado Sur y 8.43 metros en el contrafrente. Frente de tierra que perteneció á la antigua plaza Esmeralda y que tan valiosos precios se obtuvieron en ventas. vereda de piedra y adoquinado pago, tranvía eléctrico al frente y por sus esquinas. La Avenida Independencia con doble vía de tranvía eléctrico, ancha vereda y plátanos, rodeado de edificios y entre un sinnúmero de comodidades. Venta por orden del señor juez de primera instancia doctor M. Romero, secretaría V. Aguirre en el juicio sucesorio de Antonio Fracucio y Adelaida N. de Ferrucio. Seña, 5 o|o al firmar el boleto con más el 2 o|o de nuestra comisión, por cuenta del juzgado. Más datos á nuestra casa, Bartolomé Mitre 463.—*Risso-Patrón y Cía.*

EL DOMINGO 1o. de Julio, á las 2 p. m. 117

*EN EL PARQUE PATRICIOS.* Base, $ 0.50 v. c. Dos espléndidos lotes de terreno á 4 cuadras de la Avenida Caseros y 1 1/2 de la Avenida Arenu, calle Famatina á la altura del número 500, entre San Francisco y Cachi. De dimensiones especiales, pues miden 10x2 y 10x10 cada uno. Su ubicación es muy buena, en un paraje donde la edificación está diariamente en progreso y rodeada de grandes establecimientos fabriles. Su insignificante base debe llamar la atención á los trabajadores y gente de poco dinero, bastándoles únicamente pocos ahorros para adquirir estas dos especiales fracciones de tierra. Más datos, á nuestra casa, Bartolomé Mitre 463.—*Risso-Patrón y compañía.*

EL DOMINGO 17 de Junio, á las 2. 110

*EN BELGRANO, CASA* con 31.000 cédulas H. Soberbia construcción, rodeada de jardines y con 1.600 varas cuadradas. Avenida Canning número 2800 (entre Quintana Gilemes núm. 100) á sea á 100 metros al S. del bulevar Santa Fe. Base, 45.000 $, inclusive el gravamen. Distribución: En la planta principal gran hall central, vestíbulo, escritorio, antecomedor, comedor, promenade, varios dormitorios, baño, cuarto de servicio, etc., grandes galerías alrededor y en el subsuelo varias habitaciones y demás comodidades que dan la regia aptitud de la espléndida mansión. Construcción á todo costo, vitraux, mosaicos, mármoles, estatuas, decoraciones, cristales, cedros, hermoso parque con valiosas plantas é infinidad de detalles que sólo se apreciarán visitándola. Está desocupada y lista para habitar. Ubicación bien definida con todas las adelantos y atractivos de los barrios modernos, sobre el aristocrático Paseo de Palermo, y jardines Botánico y Zoológico. En sus dos grandes frentes adoquinado y tranvía eléctrico. Otras explicaciones y más datos, á nuestra casa, Bartolomé Mitre 463.

EL VIERNES 20 de Junio, á las 3 p. m. 117

# HOY EN FLORES á las 2 DE LA TARDE HOY

AVENIDA PROVINCIAS UNIDAS




# 100 MENSUALIDADES sin interés 40 LOTES Y 4 ESQUINAS

## BASE 7 $ POR MES

RISSO-PATRON & Cía.

*EN BELGRANO, BULEVAR* Monroe entre Avenida Lima y Freyre, terreno con edificando, pago, gas y aguas corrientes, á la cuadra del tranvía eléctrico por Crámer. Mide 10 varas de frente al SE., 30.01 al NO.; 27.74 al NE. y 12.16 en su contrafrente. Superficie 328 varas cuadradas. Base, 3.50 v. c. entre edificios, barrio de familias. Más informes B. Mitre 463, ó Cabildo 2020.—*Risso-Patrón y Cía.*

EL DOMINGO 17 de Junio, á las 3. 114

NOTA—En las ventas de casas, los compradores podrán abonar la mitad al escriturar y la otra á 1, 2 ó 3 años de plazo, con el interés corriente en plaza; como también exigiremos en todas las ventas el 5 o|o de seña y el 2 o|o de comisión (sin excepción).

RISSO-PATRON y Cía.

## A. F. Ramella y Cía.

Alberto F. Ramella y Federico Cesell

*EN FLORES. — CHALET MUY* cómodo, á cinco cuadras al Sur del bulevar Provincias Unidas y del tranvía eléctrico La Capital, parcela 4|10, rodeado de casas-quintas; calle Lautaro 780, construcción moderna, estilo inglés, hecho en cal, sin economía. Consta de sala, tres dormitorios, comedor, pieza independiente para servicio, baño revestido de azulejos con lavatorio incrustado y bañadera, w. c., pieza guardarropa, muy buena cocina, subsuelo, despensa; galería, mosaicos, celosías, pisos pino de tea, cielorrasos de yeso, aparato de gas acetileno y cañería en todo la casa, pequeña terraza, aljibe, pozo semisurgente, molino con dos depósitos de 2.000 litros cada uno, gallinero, etc., espléndido jardín. El terreno mide 25 varas á la calle Lautaro formando esquina por 58 varas á Segunda Loma.

El DOMINGO 17 de Junio, á las 4 de la tarde, en la misma propiedad. Base, $ 10.000, con orden terminante de vender. Títulos perfectos. Seña, 5 o|o. Comisión, 2 o|o.—A. F. Ramella y Cía., Reconquista 42. j14

*EN FLORES — CASITA barata* al alcance de cualquier bolsillo, calle Lourdes número 757, á una cuadra de Culpina y media de Loznas; dos habitaciones bien construídas con cielorrasos de yeso, pisos de pino de tea y una pieza de madera al fondo, cocina, piso con bomba, galería, w. c., edificado en un terreno de 10 varas de frente por 30 de fondo. Base, pesos 2.000.

EL DOMINGO 17 de Junio, á las 3.30 de la tarde, en la misma propiedad. Título perfecto. Ad-corpus. Seña, 5 o|o. Comisión, 2 o|o. —A. F. Ramella y Cía., Reconquista 42. j14

## Torcuato Ocampo

*EL DOMINGO 17 DE JUNIO, A* la 1 p. m., remataré sin base, un excelente terreno en la calle Fitz Roy entre Santa Fe y Charcas, á 30 varas de calle Santa Fe, frente al cuartel Maldonado, compuesto de 10 varas de frente por 57.84 de fondo. Tiene una hipoteca de 800 $ en cédulas serie H. El comprador pagará el 5 o|o á cuenta de precio y el 2 o|o de comisión. Por más datos, Alsina 680.

## J. M. de Iriondo y Cía.

*REMATE SEMANAL,* todos los MIERCOLES á las 2 p. m., en nuestra casa, San Martín 158 y Reconquista 158. Caballos de tiro y silla, carruajes, bicicletas, etc. y animales de raza. mSperm.

## A. F. Ramella y Cía.

Alberto F. Ramella y Federico Cesell

*EN FLORES. — CHALET MUY* cómodo, á cinco cuadras al Sur del bulevar Provincias Unidas y del tranvía eléctrico La Capital, parcela 4|10, rodeado de casas-quintas; calle Lautaro 780, construcción moderna, estilo inglés, hecho en cal, sin economía. Consta de sala, tres dormitorios, comedor, pieza independiente para servicio, baño revestido de azulejos con lavatorio incrustado y bañadera, w. c., pieza guardarropa, muy buena cocina, subsuelo, despensa; galería, mosaicos, celosías, pisos pino de tea, cielorrasos de yeso, aparato de gas acetileno y cañería en todo la casa, pequeña terraza, aljibe, pozo semisurgente, molino con dos depósitos de 2.000 litros cada uno, gallinero, etc., espléndido jardín. El terreno mide 25 varas á la calle Lautaro formando esquina por 58 varas á Segunda Loma.

El DOMINGO 17 de Junio, á las 4 de la tarde, en la misma propiedad. Base, $ 10.000, con orden terminante de vender. Títulos perfectos. Seña, 5 o|o. Comisión, 2 o|o.—A. F. Ramella y Cía., Reconquista 42. j14

*EN FLORES — CASITA barata* al alcance de cualquier bolsillo, calle Lourdes número 757, á una cuadra de Culpina y media de Loznas; dos habitaciones bien construídas con cielorrasos de yeso, pisos de pino de tea y una pieza de